

機關編號
08-080

中華民國 111 年度

高雄市總預算

高雄市政府社會局單位預算

高雄市政府社會局 編

主辦會計人員

機關長官

高雄市政府社會局

目 次

中 華 民 國 111 年 度

甲、預算總說明	第 1 頁至第 5 頁
乙、主要表	
1. 歲入來源別預算表	第 6 頁至第 8 頁
2. 歲出機關別預算表	第 9 頁至第 11 頁
丙、附屬表	
1. 歲入項目說明提要與預算明細表	第 12 頁至第 35 頁
2. 歲出計畫說明提要與各項費用明細表	第 36 頁至第 126 頁
3. 各項費用彙計表	第 127 頁至第 130 頁
4. 歲出一級用途別科目分析表	第 131 頁至第 132 頁
5. 資本支出分析表	第 133 頁至第 133 頁
6. 人事費彙計表	第 134 頁至第 134 頁
7. 約聘僱人員費用分析表	第 135 頁至第 136 頁
8. 公務車輛明細表	第 137 頁至第 141 頁
9. 歲出按職能及經濟性綜合分類表	第 142 頁至第 143 頁

高雄市政府社會局

預算總說明

中華民國 111 年度

壹、現行法定職掌

本局主要職掌，係辦理各項社會福利服務業務，置局長1人，綜理局務，置副局長2人，襄助局長處理局務，下設7科、4室、6中心、編制員工203人，內部職掌如下：

人民團體科：人民團體暨社區發展立案、會務運作與發展、合作行政、財團法人慈善基金會、公益勸募及人權推動等事項。

社會救助科：低收入戶生活扶助、中低收入老人生活津貼、身心障礙者生活補助、醫療補助、急難救助、災害救助、遊民輔導、國民年金保險補助、以工代賑、平價住宅管理、公益彩券盈餘運用管理及社會救助金專戶管理等事項。

老人福利科：老人有關之權益維護、文康休閒、長照業務推動(老人福利機構輔導管理、C級巷弄長照站布建)、社區照顧、福利服務、安置養護及相關機構之監督與輔導等事項。

身心障礙福利科：身心障礙權益維護、機構輔導、輔具資源、手語翻譯、生活重建、照顧者津貼、臨時托顧、居家服務、安置照顧、交通補助、租購屋補助、停車識別證核發等福利服務事項。

兒童及少年福利科：兒童及少年有關之權益維護、生育育兒補助、托育服務、社區照顧、弱勢兒少生活扶助、醫療補助等福利服務及托嬰機構之監督與輔導等事項。

婦女及保護服務科：婦女、單親及特殊境遇家庭及新移民之權益維護、特境家庭緊急生活扶助及福利服務、性騷擾防治、兒少寄養安置及兒少安置機構之監督與輔導及性別主流化倡導等事項。

社會工作科：兒少性剝削防制業務、脆弱家庭處遇服務、志願服務、社會工作專業推展、社會資源整合等事項。

五區社會福利服務中心：提供社會工作直接服務。

婦幼青少年活動中心：辦理各類活動及輔導服務工作。

秘書室：辦政法制、庶務、採購、出納、財產管理、廳舍新建與維修管理、文書、印信、檔案、考核管制、研究發展、各項資訊相關軟硬體設計、規劃、維護及其他不屬各科室之應辦事項。

會計室：歲計、會計、統計等事項。

人事室：人事管理事項。

政風室：政風業務事項。

貳、前年度及上年度已過期間計畫實施及預算執行情形：

一、前年度計畫實施成果及決算辦理概況：

(一)歲入部分：稅課收入：實際收入數為1億7,888萬5千元，執行率80.23%。

高雄市政府社會局

預算總說明

中華民國 111 年度

罰款及賠償收入：實際收入數為 182 萬 3 千元，執行率 171.99%。

規費收入：實際收入數為 348 萬 5 千元，執行率 79.38%。

財產收入：實際收入數為 2,514 萬 3 千元，執行率 80.02%。

補助收入：實際收入數為 21 億 4,186 萬 4 千元，執行率 90.63%。

其他收入：實際收入數為 1,886 萬 2 千元，執行率 1257.47%。

(二)歲出部分：經資門年度決算為

經常門執行數為：166 億 9,507 萬 3 千元，執行率 97.44%。

資本門執行數為：6,559 萬 8 千元，執行率 74.66%。

二、上年度已過期間計畫實施及預算執行情形(含預付數，截至上年度 6 月止)：

110 年度預算數之執行情形截至 110 年 6 月底止，歲出預算分配數為 82 億 9,239 萬

元，執行數為 71 億 3,976 萬 5 千元，執行率 86.10%，其辦理各項業務均能按預定計畫逐步實施，並依照進度執行，各項工作計畫執行結果及經常預算均能達到目標。

參、本年度施政(業務及工作)計畫重點及預算提要：

一、本年度計畫重點及預期績效：本局依據高雄市政府 111 年度施政綱要，配合核定預算額度，並衡酌實際需要，編訂 111 年度施政計畫，其重點及重大施政目標如次：

(一)持續推動強化社會安全網計畫，以家庭、社區為基石，落實前端預防，透過政府跨體系資源連結及整合，完善服務體系，並輔以公私協力提供家庭支持與多元服務。

(二)落實社會救助服務，保障經濟弱勢民眾基本生活，並開拓多元扶助方案，推動弱勢家庭儲蓄及就業脫貧方案，提供社會參與管道，擴增其資源，打破世代貧窮循環避免社會排除。

(三)擴充托育服務資源，落實居家托育照顧輔導管理，支持家庭育兒，減輕家長托育負擔並持續推動鼓勵家務均等分工。

(四)發展高齡多層級連續性照顧服務，擴充社區照顧關懷據點，落實在地老化社區服務。推動高齡多元住居服務，培力高齡者活動場所服務量能，鼓勵高齡者終身學習與社會參與，建構完善福利服務體系。

(五)持續盤點社會福利設施及區域需求，據以評估設置社會福利據點，優化福利輸送網絡，提供市民可近性服務。

(六)加強兒少保護服務，推動兒少親職促進服務方案，深化多元家庭處遇，推動性侵害創傷復原方案等，運用「以家庭為中心」處遇服務模式，提供被害人及家庭完善與細緻服務。

(七)強化跨網絡合作機制及服務效能，整合家庭暴力防治安全防護網資源，建置複合型保護案件合作協力機制，積極維護被害人人身安全及權益保障。

高雄市政府社會局

預算總說明

中華民國 111 年度

- (八)強化責任通報人員通報訓練及加強知能，運用資訊系統預警機制，進行風險管控，落實專業及系統化篩派案工作模式，精進集中派案品質。
- (九)推動兒童權利公約，落實兒童及少年福利與權益保障，支持弱勢兒少安定生活成長發展，培力兒少並促進社會參與，強化收出養服務機制，維護兒少司法權益。
- (十)落實身心障礙者權利公約公平參與，培力身心障礙團體並加強個人照顧及家庭支持服務，促進身心障礙者自立生活及社會參與，推展無障礙友善環境，提升障礙者生活品質。
- (十一)落實性別主流化、推廣消除對婦女一切形式歧視(CEDAW)，培力婦女，促進婦女社會參與。
- (十二)扶持單親、特殊境遇家庭及新住民家庭自立；開創婦女發展潛能，培植多元人力資源。
- (十三)營造社工人員安全友善執業環境，辦理專業分級訓練，整合社會工作人力資源，落實弱勢民眾照顧服務。
- (十四)公私協力結合民間團體共同推動社會福利方案，提升組織經營管理能量，促進社團永續發展；鼓勵市民以志願服務參與社會福利服務工作，開發多元參與管道，提升服務質量。
- (十五)推動人權城市成立人權委員會，提供人權政策諮詢、研擬人權保障政策、宣導人權保障觀念。
- (十六)輔導社區發展協會健全組織功能，強化在地人才培力，鼓勵公民參與，建構社區意識，提倡社區互助結盟及永續發展，推動社區多元福利服務，落實福利社區化精神。

二、本年度預算提要及成本估計：

(一)歲入部分：本年度歲入預算總額：29 億 1,663 萬 4 千元。按收入來源別分析：

罰款及賠償收入：141 萬 1 千元。

規費收入：364 萬元。

財產收入：236 萬 1 千元。

補助收入：29 億 634 萬 2 千元。

捐獻及贈與收入：28 萬元。

其他收入：260 萬元。

(二)歲出部分：本年度歲出預算總額：182 億 6,785 萬 1 千元。按政事別分析：

社會保險支出：36 億 7,005 萬元。

社會救助支出：12 億 6,746 萬元。

福利服務支出：133 億 3,034 萬 1 千元。

高雄市政府社會局

預算總說明

中華民國 111 年度

組織系統圖

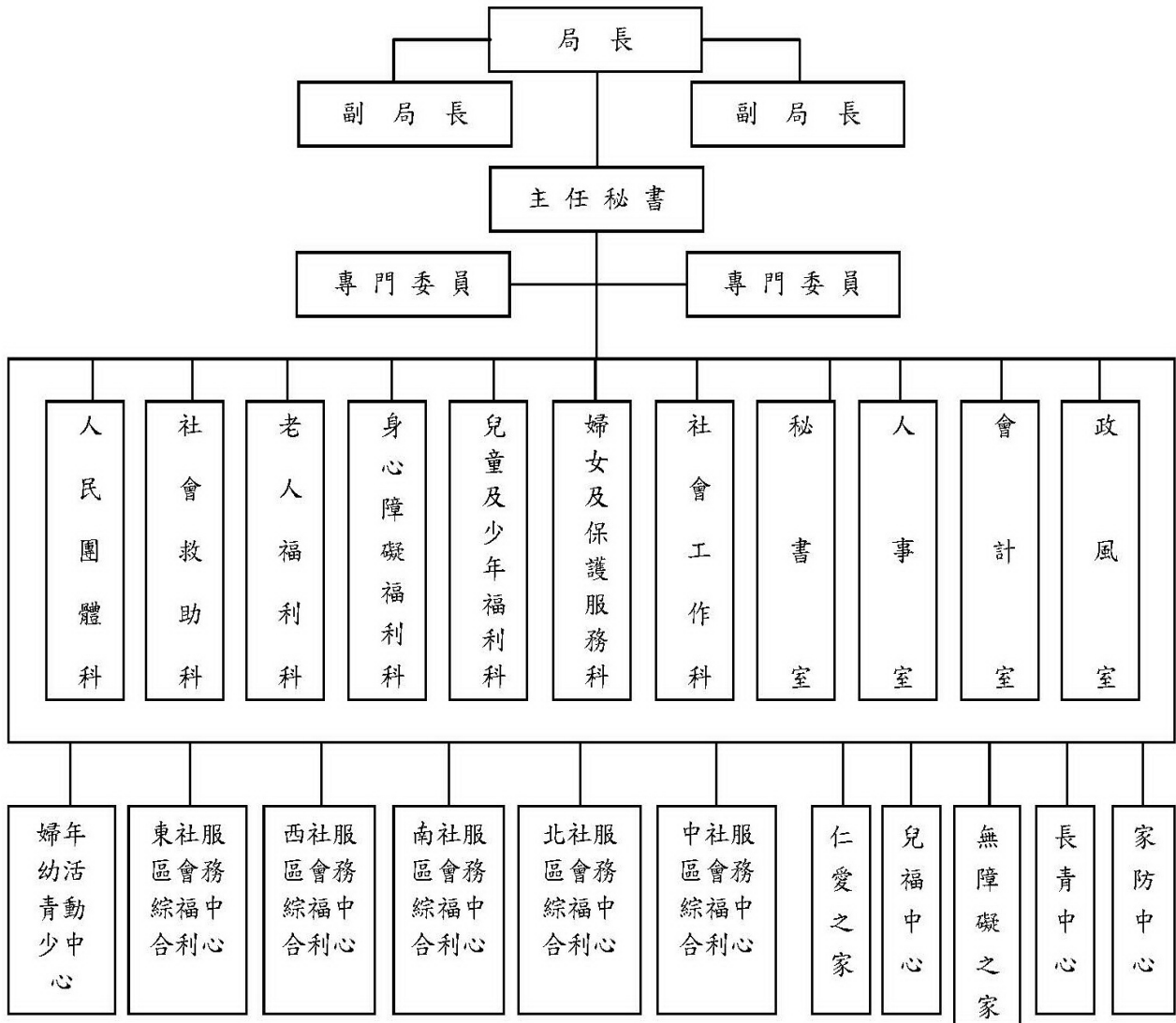

高雄市政府社會局

預算總說明

中華民國111年度

員額編制表

類別	法定編制員額	本年度預算員額	上年度預算員額	與上年度預算員額比較增減
民意代表	0	0	0	0
職員	203	201	201	0
警員	0	0	0	0
消防人員	0	0	0	0
技工	3	3	3	0
駕駛	5	5	5	0
工友	9	8	8	0

高雄市政府社會局

歲入來源別預算表

中華民國111年度

單位：新臺幣千元

科 目				本年度 預算數	上年度 預算數	前年度 決算數	本年度與 上年度比較	說明	
款	項	目	節						名稱及編號
				合計	2,916,634	2,464,428	2,370,062	452,206	
				經常門合計	2,916,634	2,464,428	2,370,062	452,206	
01				01000000000 稅課收入	-	-	178,885	-	
	008			01080800000 高雄市政府社會局	-	-	178,885	-	
		01		01080801700 統籌分配稅	-	-	178,885	-	
			01	01080801702 特別統籌	-	-	178,885	-	
02				04000000000 罰款及賠償收入	1,411	1,070	1,823	341	
	044			04080800000 高雄市政府社會局	1,411	1,070	1,823	341	
		01		04080800100 罰金罰鍰及怠金	1,411	1,070	1,822	341	
			01	04080800101 罰金罰鍰	1,411	1,070	1,822	341	違反商業團體法、兒童及少年福利與權益保障法、老人福利法、性騷擾防治法、社會工作師法及兒少性剝削防制條例等罰款收入。
			02	04080800300 賠償收入	-	-	1	-	
			01	04080800301 一般賠償收入	-	-	1	-	
03				05000000000 規費收入	3,640	3,808	3,485	-168	
	049			05080800000 高雄市政府社會局	3,640	3,808	3,485	-168	
		01		05080800100 行政規費收入	100	100	98	-	
			01	05080800102 證照費	100	100	98	-	核發社工師證照之規費收入。
			02	05080800300 使用規費收入	3,540	3,708	3,387	-168	
			01	05080800303 資料使用費	2	8	2	-6	辦理各項採購案件招標圖說工本費收入。
			02	05080800306	1,533	1,780	1,377	-247	婦女館、婦幼青少年活動

高雄市政府社會局
歲入來源別預算表

中華民國111年度

單位：新臺幣千元

科 目				本年度 預算數	上年度 預算數	前年度 決算數	本年度與 上年度比較	說明						
款	項	目	節						名稱及編號					
04	055	01		場地設施使用費	2,005	1,920	2,008	85	中心、老人活動中心等場地使用費用。					
				05080800307 服務費					中途之家等安置外縣市籍個案安置收入及本局旗山社會福利服務中心、婦女館及婦幼青少年活動中心活動報名費等收入。					
				07000000000 財產收入					2,361	1,684	25,143	677		
				07080800000 高雄市政府社會局					2,361	1,684	25,143	677		
				07080800100 財產孳息					2,261	1,664	24,983	597		
				01					07080800101 利息收入	-	-	14	-	
				02					07080800102 權利金	-	100	22,968	-100	
				03					07080800103 租金收入	2,261	1,564	2,001	697	本市市有房地被占用之使用補償金收入。
				02					07080800500 廢舊物資售價	100	20	160	80	
				01					07080800501 廢舊物資售價	100	20	160	80	處理逾耐用年限財產暨非消耗品之資源回收金等。
06	043	01		09000000000 補助及協助收入	2,906,342	2,456,126	2,141,864	450,216						
				09080800000 高雄市政府社會局					2,906,342	2,456,126	2,141,864	450,216		
				09080800100 上級政府補助收入					2,906,342	2,456,126	2,141,864	450,216		
				09080800102 計畫型補助收入					2,906,342	2,456,126	2,141,864	450,216	1.衛生福利部補助431,464千元。 2.衛生福利部社會及家庭署補助2,474,878千元。	
07	039	01		10000000000 捐獻及贈與收入	280	-	-	280						
				10080800000 高雄市政府社會局					280	-	-	280		
				10080800100 捐獻收入					280	-	-	280		

高雄市政府社會局
歲入來源別預算表

中華民國111年度

單位：新臺幣千元

科 目				本年度 預算數	上年度 預算數	前年度 決算數	本年度與 上年度比較	說明		
款	項	目	節						名稱及編號	
08	055	01	01	10080800101 一般捐獻	280	-	-	280	台灣中油股份有限公司煉製事業部補助。	
				12000000000 其他收入	2,600	1,740	18,862	860		
				12080800000 高雄市政府社會局	2,600	1,740	18,862	860		
				12080800200 雜項收入	2,600	1,740	18,862	860		
			01	12080800201 收回以前年度歲出	1,765	1,465	17,245	300		本局以前年度歲出收回款項及各項補助、津貼溢領收回。
			02	12080800210 其他雜項收入	835	275	1,617	560		委託民間辦理輔具資源中心業務繳回盈餘及圖書室民眾影印及賠書款等。

高雄市政府社會局

歲出機關別預算表

經資門併計

中華民國111年度

單位：新臺幣千元

科 目				本年度 預算數	上年度 預算數	前年度 決算數	本年度與 上年度比較	說 明	
款	項	目	節						名稱及編號
08				00080000000 高雄市政府社會局主管	18,267,851	16,410,984	16,760,671	1,856,867	
	001			00080800000 高雄市政府社會局	18,267,851	16,410,984	16,760,671	1,856,867	
		01		61080800200 社會保險	3,670,050	2,979,629	2,599,726	690,421	
			01	61080800201 社會保險	3,670,050	2,979,629	2,599,726	690,421	本年度預算數較上年度增列690,421千元，包括： 1.全民健康保險補助2,967,262千元，較上年度增列老人及身心障礙者參加全民健康保險費自付額補助等經費830,421千元。 2.國民年金保險補助459,520千元，較上年度減列140,000千元。
		02		62080800200 社會救助	1,267,460	1,234,937	1,497,946	32,523	
			01	62080800204 社會救助	1,267,460	1,234,937	1,497,946	32,523	本年度預算數較上年度增列32,523千元，包括： 1.低收入戶生活扶助1,160,957千元，較上年度增列低收入戶家庭及就學生活等經費33,770千元。 2.中低收入業務11,041千元，較上年度增列社安網脫貧方案家庭服務人力等經費1,061千元。 3.國民就業19,690千元，較上年度減列以工代賑經費2,308千元。
		03		63080800100 一般行政	246,075	249,661	246,689	-3,586	
			01	63080800101 行政管理	244,989	248,575	245,712	-3,586	本年度預算數之內容與上年度之比較如下： 1.人員維持費229,747千元，較上年度核實減列人事費1,371千元。 2.基本行政工作維持費15,242千元，較上年度減列購置公務車輛及臨時人員酬金等經費2,215千元。
			02	63080800102 業務管理	1,086	1,086	977	-	本年度預算數1,086千元，係辦理本局之會計、人事、政風等相關業務經費，與上年度同。
		04		63080800300 人民團體組織	8,659	8,597	8,533	62	
			01	63080800302 人民團體輔導、社區發展暨推行合作業務	8,659	8,597	8,533	62	本年度預算數8,659千元，較上年度增列社區願景培力中心經費62千元。

高雄市政府社會局

歲出機關別預算表

經資門併計

中華民國111年度

單位：新臺幣千元

科 目				本年度 預算數	上年度 預算數	前年度 決算數	本年度與 上年度比較	說 明	
款	項	目	節						名稱及編號
		05		63080800600 福利服務	13,071,199	11,933,752	12,407,777	1,137,447	
			01	63080800612 老人及身心障 礙福利服務計 畫	9,205,614	8,865,498	9,364,483	340,116	<p>本年度預算數較上年度增列340,116千元，包括：</p> <ol style="list-style-type: none"> 1.中低收入老人生活津貼3,549,500千元，較上年度增列268,058千元。 2.身心障礙者生活補助3,057,957千元，較上年度增列40,116千元。 3.老人福利服務1,359,460千元，較上年度增列重陽節敬老禮金及機構式照顧等經費33,668千元。 4.辦理老人保護服務20,712千元，較上年度增列老人保護安置費15,521千元。 5.辦理身心障礙者新制鑑評業務27,465千元，較上年度增列強化社會安全網-進用社工人力等經費13,739千元。 6.社區及居家福利服務措施234,646千元，較上年度減列擴增地方輔具中心服務量能及心智障礙者雙老家庭支持整合服務計畫等經費25,423千元。 7.身心障礙市民收容教養及輔助器具補助940,305千元，較上年度減列身障者日間與住宿式照顧及輔具補助等經費5,383千元。 8.老人活動場所管理670千元，較上年度減列老人活動中心業務經費180千元。
			02	63080800613 兒少及婦女福 利服務計畫	3,858,074	3,043,834	3,036,749	814,240	<p>本年度預算數較上年度增列814,240千元，包括：</p> <ol style="list-style-type: none"> 1.托嬰機構業務466,172千元，較上年度增列前瞻計畫托育家園及托嬰中心等經費432,334千元。 2.家庭托育服務2,527,840千元，較上年度增列中央補助育兒津貼及托育補助等經費278,959千元。 3.弱勢家庭服務178,114千元，較上年度增列社安網社工人力等經費43,619千元。 4.兒童少年寄養及收容補助218,128千元，較上年度增列改建兒少緊急及中長期安置機構計畫等經費37,487千元。 5.弱勢家庭兒少扶助393,782千元，較上年度增列弱勢單親家庭子女生活補助等經費18,779千元。 6.兒童及少年社區照顧服務12,115千元，較上年度增列兒少及家庭社區支持服務方案等經費3,963千元。 7.社會福利服務17,758千元，較上

高雄市政府社會局
歲出機關別預算表

經資門併計

中華民國111年度

單位：新臺幣千元

科 目				本年度 預算數	上年度 預算數	前年度 決算數	本年度與 上年度比較	說 明	
款	項	目	節						名稱及編號
			03	63080800614 社工專業服務 計畫	7,511	24,420	6,545	-16,909	年度增列前瞻計畫社福中心耐震補強工程等經費1,515千元。 8.婦女、單親及特殊境遇家庭照顧22,549千元，較上年度增列特殊境遇家庭扶助經費772千元。 9.性騷擾防治業務1,279千元，較上年度增列社會安全網保護性社工人力等經費59千元。 10.婦女館及婦幼青少年活動中心業務14,256千元，較上年度減列前瞻計畫婦女館耐震補強工程經費3,247千元。
		06		63080809800 第一預備金	4,408	4,408	-	-	
			01	63080809801 第一預備金	4,408	4,408	-	-	仍照上年度預算數編列。

高雄市政府社會局

歲入項目說明提要與預算明細表

經常門

中華民國111年度

單位：新臺幣元

罰金罰鍰及怠金—罰金罰鍰

罰金罰鍰及怠金—罰金罰鍰

來源別子目及細目與編號	04080800101 罰金罰鍰及怠金-罰金罰鍰	承辦單位	人團科、老福科、兒少科、婦保科、社工科	預算金額	1,411千元
歲入項目說明	<p>一、項目內容： 1.違反商業團體法罰款收入。2.違反兒童及少年福利與權益保障法罰款收入。3.違反老人福利法罰款收入。4.違反性騷擾防治法罰款收入。5.違反社會工作師法。6.違反兒少性剝削防制條例。</p> <p>二、法令依據： 1.商業團體法第63、64條，對於不依法加入會員之公司行號或不繳納會費會員之罰款。2.兒童及少年福利與權益保障法第43、47、48、49、53、82、102條。3.老人福利法第45條至52條罰則。4.性騷擾防治法第20、21、23條之罰款。5.社會工作師法第11條罰款。6.違反兒少性剝削防制條例第45及51條罰款。</p>				
科目名稱及編號	單位	數量	單價	預算數	說明及收入依據
合計				1,411,000	
04080800101 罰金罰鍰	年	1	5,000	5,000	違反商業團體法。
	年	1	505,000	505,000	違反兒童及少年福利與權益保障法。
	年	1	600,000	600,000	違反老人福利法。
	年	1	241,000	241,000	違反性騷擾防治法。
	年	1	30,000	30,000	違反社會工作師法。
	年	1	30,000	30,000	違反兒少性剝削防制條例。

高雄市政府社會局

歲入項目說明提要與預算明細表

經常門

中華民國111年度

單位：新臺幣元

行政規費收入—證照費	來源別子目及細目與編號 05080800102 行政規費收入-證照費	承辦單位 社工科	預算金額 100千元			
歲入項目說明	<p>一、項目內容：核發社工師證照之規費收入。</p> <p>二、法令依據：社會工作師法第54條。</p>					
	科目名稱及編號	單位	數量	單價	預算數	說明及收入依據
	合計				100,000	
	05080800102 證照費	年	1	100,000	100,000	核發社工師證照之規費收入。

高雄市政府社會局

歲入項目說明提要與預算明細表

經常門

中華民國111年度

單位：新臺幣元

使用規費收入—資料使用費

使用規費收入—資料使用費

來源別子目及細目與編號	05080800303 使用規費收入-資料使用費	承辦單位	秘書室	預算金額	2千元
歲入項目說明	<p>一、項目內容： 辦理各項採購案件招標圖說工本費收入。</p> <p>二、法令依據： 政府採購法第29條、細則第28條之1。</p>				
科目名稱及編號	單位	數量	單價	預算數	說明及收入依據
合計				2,000	
05080800303 資料使用費	年	1	2,000	2,000	辦理各項採購案件招標圖說工本費收入。

高雄市政府社會局

歲入項目說明提要與預算明細表

經常門

中華民國111年度

單位：新臺幣元

使用規費收入—場地設施使用費

使用規費收入—場地設施使用費

來源別子目及細目與編號	05080800306 使用規費收入-場地設施使用費	承辦單位	老福科、婦保科、各社福中心	預算金額	1,533千元
-------------	-------------------------------	------	---------------	------	---------

歲入項目說明	<p>一、項目內容： 1.婦女館、婦幼青少年活動中心、老人活動中心及社福中心等場地使用費用。 2.公有建物太陽能板租金。</p> <p>二、法令依據： 高雄市政府社會局社會福利服務場地使用管理規則。</p>
--------	---

科目名稱及編號	單位	數量	單價	預算數	說明及收入依據
合計				1,533,000	
05080800306 場地設施使用費	年	1	178,000	178,000	老人活動中心場地設施使用收入。
	年	1	72,000	72,000	婦女館場地使用費收入。
	年	1	1,200,000	1,200,000	婦幼青少年活動中心場地設施使用收入。
	年	1	37,000	37,000	社福中心場地使用收入。
	年	1	46,000	46,000	公有建物太陽能板租金。

高雄市政府社會局

歲入項目說明提要與預算明細表

經常門

中華民國111年度

單位：新臺幣元

使用規費收入—服務費

來源別子目及細目與編號	05080800307 使用規費收入-服務費	承辦單位	婦保科、社工科	預算金額	2,005千元
歲入項目說明	<p>一、項目內容：本市安置外縣市籍個案安置收入及本局旗山社會福利服務中心暨婦幼青少年活動中心活動報名費等收入。</p> <p>二、法令依據：依據個案安置標準及各活動收費等相關計畫。</p>				

使用規費收入—服務費

科目名稱及編號	單位	數量	單價	預算數	說明及收入依據
合計				2,005,000	
05080800307 服務費	年	1	500,000	500,000	中途之家等安置外縣市籍個案收入。
	年	1	5,000	5,000	旗山社會福利活動中心活動收入。
	年	1	1,500,000	1,500,000	婦幼青少年活動中心活動報名費等收入。

高雄市政府社會局

歲入項目說明提要與預算明細表

經常門

中華民國111年度

單位：新臺幣元

財產孳息
—
租金收入

財產孳息
—
租金收入

來源別子目及 細目與編號	07080800103 財產孳息-租金收入	承辦單位	秘書室	預算金額	2,261千元
-----------------	--------------------------	------	-----	------	---------

歲入項目說明	<p>一、項目內容： 1.本市楠梓區藍昌段3小段204，204-5及205等3筆地號基地使用補償金收入。 2.辦理本市公有房舍租賃租金收入。 3.高雄市甲仙區小林平埔族群文物館南棟省親會館一樓租賃收入。</p> <p>二、法令依據： 高雄市市有財產管理自治條例第39條。</p>
--------	---

科目名稱及編號	單位	數量	單價	預算數	說明及收入依據
合計				2,261,000	
07080800103 租金收入	年	1	491,000	491,000	本市楠梓區藍昌段3小段204，204-5及205等3筆地號基地使用補償金收入。
	年	1	1,700,000	1,700,000	辦理本市公有房舍租賃租金收入。
	年	1	70,000	70,000	高雄市甲仙區小林平埔族群文物館南棟省親會館一樓租賃收入。

高雄市政府社會局

歲入項目說明提要與預算明細表

經常門

中華民國111年度

單位：新臺幣元

廢舊物資售價－廢舊物資售價

廢舊物資售價－廢舊物資售價

來源別子目及細目與編號	07080800501 廢舊物資售價-廢舊物資售價	承辦單位	各科室	預算金額	100千元
歲入項目說明	<p>一、項目內容： 處理逾耐用年限財產暨非消耗品之資源回收金等。</p> <p>二、法令依據： 依據高雄市市有財產管理自治條例第53條辦理</p>				
科目名稱及編號	單位	數量	單價	預算數	說明及收入依據
合計				100,000	
07080800501 廢舊物資售價	年	1	100,000	100,000	資源回收金及變賣財產等。

高雄市政府社會局

歲入項目說明提要與預算明細表

經常門

中華民國111年度

單位：新臺幣元

上級政府補助收入—計畫型補助收入

上級政府補助收入—計畫型補助收入

來源別子目及細目與編號	09080800102 上級政府補助收入-計畫型補助收入	承辦單位	各科室	預算金額	2,906,342千元
歲入項目說明	<p>一、項目內容：中央補助兒童及少年福利、身心障礙者福利、老人福利等經費。</p> <p>二、法令依據：依據「中央對直轄市及縣（市）政府補助辦法」第18條規定辦理。</p>				
科目名稱及編號	單位	數量	單價	預算數	說明及收入依據
合計				2,906,342,000	
09080800102 計畫型補助收入	年	1	50,000	50,000	衛生福利部109年11月30日衛部救字第1091364294號函核定，110年度高雄市社區願景培力中心計畫。(補辦預算)
	年	1	818,000	818,000	衛生福利部109年8月7日衛部救字第1091340740號函及109年10月14日衛部救字第1091363538號函核定，110年度公益彩券回饋金指標性計畫「協助經濟弱勢家庭脫困服務-兒童與少年未來教育及發展帳戶個案管理計畫(以工代賑)」。(補辦預算)
	年	1	81,000	81,000	衛生福利部社會及家庭署109年11月30日社家企字第1090501854號函核定，110年度提升復康巴士服務能量計畫。(補辦預算)
	年	1	66,000	66,000	衛生福利部社會及家庭署109年12月16日社家障字第1090013527B號函核定，110年度身心障礙者嚴重情緒行為正向支持整合模式試辦計畫。(補辦預算)
	年	1	494,000	494,000	衛生福利部社會及家庭署109年11月30日社家企字第1090501854號函核定，110年度身心障礙者自立生活支持服務計畫。(補辦預算)
	年	1	863,000	863,000	衛生福利部社會及家庭署109

高雄市政府社會局

歲入項目說明提要與預算明細表

經常門

中華民國111年度

單位：新臺幣元

科目名稱及編號	單位	數量	單價	預算數	說明及收入依據
	年	1	152,000	152,000	年11月30日社家企字第1090501854號函核定，110年度身心障礙福利機構融合社區之調適計劃。(補辦預算)
	年	1	78,000	78,000	衛生福利部社會及家庭署110年1月15日社家障字第1090009264號函核定，110年度身心障礙者多元社區居住與生活服務。(補辦預算)
	年	1	78,000	78,000	衛生福利部社會及家庭署110年1月15日社家障字第1090009264號函核定，110年度創新社區居住與生活服務方案。(補辦預算)
	年	1	3,276,000	3,276,000	衛生福利部社會及家庭署109年12月29日社家障字第1090013770A號函核定，110年度建構精神障礙者適性社區式日間服務模式試辦計畫。(補辦預算)
	年	1	280,000	280,000	衛生福利部109年11月30日衛部救字第1091364294號函核定，110年度「非營利組織社會工作增能培力」建構社工專業教育訓練計畫。(補辦預算)
	年	1	500,000	500,000	衛生福利部109年11月30日衛部救字第1091364294號函核定，110年度提升社工人員執業安全計畫。(補辦預算)
	年	1	1,674,000	1,674,000	衛生福利部社會及家庭署109年12月31日社家幼字第1090601382號函核定，110年度家外安置兒少替代性照顧資源強化計畫。(補辦預算)
	年	1	386,000	386,000	衛生福利部社會及家庭署110年3月3日社家支字第1100900221號函核定，110年度特殊境遇家庭扶助經費。(補辦預算)
	年	1	77,000	77,000	衛生福利部109年11月30日衛部護字第1091461117號函核定，高雄市110年度推展性騷擾防治服務系統整合計畫。(補辦預算)
	年	1	4,000,000	4,000,000	衛生福利部110年2月9日衛授

上級政府補助收入—計畫型補助收入

上級政府補助收入—計畫型補助收入

高雄市政府社會局

歲入項目說明提要與預算明細表

經常門

中華民國111年度

單位：新臺幣元

上級政府補助收入—計畫型補助收入

上級政府補助收入—計畫型補助收入

科目名稱及編號	單位	數量	單價	預算數	說明及收入依據
	年	1	3,950,000	3,950,000	家字第1100002438號函核定，110年度改建兒少緊急及中長期安置機構計畫。(補辦預算)
	年	1	2,448,000	2,448,000	衛生福利部110年2月9日衛授家字第1100002438號函核定，110年度社區公共托育家園(鳳山、彌陀、永安、美濃、阿蓮)之營運費。(補辦預算)
	年	1	1,800,000	1,800,000	衛生福利部110年2月9日衛授家字第1100002438號函核定，110年度橋頭甲圍公共托嬰中心之開辦費、借用場地一次性搬遷、重建原用途等修繕費及營運費。(補辦預算)
	年	1	1,200,000	1,200,000	衛生福利部110年2月9日衛授家字第1100002438號函核定，110年度小港平和公共托嬰中心開辦費、無障礙設施及昇降設備改善工程費、借用場地一次性搬遷、重建原用途等修繕費及營運費。(補辦預算)
	年	1	2,100,000	2,100,000	衛生福利部110年2月9日衛授家字第1100002438號函核定，110年度楠梓右昌公共托嬰中心開辦費、借用場地一次性搬遷、重建原用途等修繕費及營運費。(補辦預算)
	年	1	3,000,000	3,000,000	衛生福利部110年2月9日衛授家字第1100002438號函核定，110年度鼓山中山公共托嬰中心耐震補強費、無障礙設施及昇降設備改善工程費。(補辦預算)
	年	1	397,000	397,000	衛生福利部110年2月9日衛授家字第1100002438號函核定，110年度愛群兒少家庭福利館修繕費。(補辦預算)
	年	1	162,000	162,000	衛生福利部社會及家庭署109年11月30日社家企字第1090501854號函核定，110年度育有未滿2歲兒童育兒津貼專案服務與教育宣導計畫(專案服務)。(補辦預算)
	年	1	162,000	162,000	衛生福利部社會及家庭署109年11月30日社家企字第1090501854號函核定，110年

高雄市政府社會局

歲入項目說明提要與預算明細表

經常門

中華民國111年度

單位：新臺幣元

上級政府補助收入—計畫型補助收入

上級政府補助收入—計畫型補助收入

科目名稱及編號	單位	數量	單價	預算數	說明及收入依據
	年	1	510,000	510,000	度育有未滿2歲兒童育兒津貼專案服務與教育宣導計畫(教育宣導)。(補辦預算)
	年	1	75,000	75,000	衛生福利部社會及家庭署109年11月30日社家企字第1090501854號函核定，110年度高雄市政府社會局辦理兒少及家庭社區支持服務方案(守護家庭小衛星)。(補辦預算)
	年	1	4,805,000	4,805,000	衛生福利部109年5月29日衛部救字第1091361702號函核定，109年度社工人員執業安全輔導及種子教師培訓計畫。(補辦預算)
	年	1	1,990,000	1,990,000	衛生福利部社會及家庭署109年10月15日社家老字第1090021510號函核定，109年度中低收入失能老人機構公費安置費。(補辦預算)
	年	1	560,000	560,000	衛生福利部社家署110年3月16日社家支字第1100001578號函核定，110年脆弱家庭增能服務方案。(補辦預算)
	年	1	64,000	64,000	衛生福利部110年5月4日衛部救字第1101361387號函核定，110年度公益彩券回饋金「低/中低收入戶社勞政聯合就業服務計畫」。(補辦預算)
	年	1	7,000	7,000	衛生福利部109年11月30日衛部救字第1091364294號函核定，110年度中低、低收入戶促進就業服務方案。(補辦預算)
	年	1	3,813,000	3,813,000	衛生福利部109年11月30日衛部救字第1091364294號函核定，110年度夢翔啟動青年自立計畫。(補辦預算)
	年	1	41,000	41,000	衛生福利部社會及家庭署110年1月15日社家障字第1090009264號函核定，110年度布建身心障礙者社區式日間照顧服務。(補辦預算)
	年	1	41,000	41,000	衛生福利部社會及家庭署109年11月30日社家企字第1090501854號函核定，110年

高雄市政府社會局

歲入項目說明提要與預算明細表

經常門

中華民國111年度

單位：新臺幣元

上級政府補助收入—計畫型補助收入

上級政府補助收入—計畫型補助收入

科目名稱及編號	單位	數量	單價	預算數	說明及收入依據
	年	1	154,000	154,000	度身心障礙者家庭照顧者支持服務計畫。(補辦預算) 衛生福利部110年4月20日衛部救字第1101361105號函核定，110年度協助經濟弱勢家庭脫貧服務-兒少教育發展帳戶理財教育計畫。(補辦預算)
	年	1	400,000	400,000	衛生福利部109年11月30日衛部救字第1091364294號函核定，110年度「志在關懷．讓愛延續」溫暖志工陪伴計畫。(補辦預算)
	年	1	1,000,000	1,000,000	衛生福利部社會及家庭署110年7月14日社家老字第1100015019號函核定，高雄市明山慈安居老人養護中心110年度提升老人福利機構住民口腔照護服務補助計畫。(補辦預算)
	年	1	2,547,000	2,547,000	衛生福利部社會及家庭署109年11月30日社家企字第1090501854號函及衛生福利部110年3月3日衛授家字第1100500309號函暫予編列，111年度提升復康巴士服務能量計畫。
	年	1	5,200,000	5,200,000	衛生福利部社會及家庭署109年11月30日社家企字第1090501854號函及衛生福利部110年3月3日衛授家字第1100500309號函暫予編列，111年度身心障礙者家庭照顧者支持服務計畫。
	年	1	3,228,000	3,228,000	衛生福利部社會及家庭署109年12月16日社家障字第1090013527B號函及衛生福利部110年3月3日衛授家字第1100500309號函暫予編列，111年度身心障礙者嚴重情緒行為正向支持整合模式試辦計畫。
	年	1	5,195,000	5,195,000	衛生福利部社會及家庭署109年11月30日社家企字第1090501854號函及衛生福利部110年3月3日衛授家字第1100500309號函暫予編列，111年度身心障礙者自立生活

高雄市政府社會局

歲入項目說明提要與預算明細表

經常門

中華民國111年度

單位：新臺幣元

科目名稱及編號	單位	數量	單價	預算數	說明及收入依據
	年	1	3,620,000	3,620,000	支持服務計畫。 衛生福利部社會及家庭署109年11月30日社家企字第1090501854號函及衛生福利部110年3月3日衛授家字第1100500309號函暫予編列，111年度視覺功能障礙者生活重建及生活訓練服務計畫。
	年	1	863,000	863,000	衛生福利部社會及家庭署109年11月30日社家企字第1090501854號函及衛生福利部110年3月3日衛授家字第1100500309號函暫予編列，111年度身心障礙福利機構融合社區之調適計劃。
	年	1	1,342,000	1,342,000	衛生福利部社會及家庭署109年11月30日社家企字第1090501854號函及衛生福利部110年3月3日衛授家字第1100500309號函暫予編列，111年度身心障礙者主動關懷服務方案。
	年	1	5,230,000	5,230,000	衛生福利部社會及家庭署110年3月16日社家支字第1100001578號函核定，111年度脆弱家庭增能服務方案。
	年	1	1,530,000	1,530,000	衛生福利部社會及家庭署109年11月30日社家企字第1090501854號函及衛生福利部110年3月3日衛授家字第1100500309號函暫予編列，111年度未成年懷孕服務及後續追蹤輔導服務方案。
	年	1	2,780,000	2,780,000	衛生福利部社會及家庭署110年8月10日社家支字第1100901046號函暫予編列，111年度育兒指導服務方案。
	年	1	6,325,000	6,325,000	衛生福利部社會及家庭署109年12月31日社家幼字第1090601382號函及衛生福利部110年3月3日衛授家字第1100500309號函暫予編列，111年度家外安置兒少替代性照顧資源強化計畫。
	年	1	16,580,000	16,580,000	衛生福利部110年2月9日衛授家字第1100002438號函核定，

上級政府補助收入—計畫型補助收入

上級政府補助收入—計畫型補助收入

高雄市政府社會局

歲入項目說明提要與預算明細表

經常門

中華民國111年度

單位：新臺幣元

上級政府補助收入—計畫型補助收入

上級政府補助收入—計畫型補助收入

科目名稱及編號	單位	數量	單價	預算數	說明及收入依據
	年	1	4,300,000	4,300,000	111年度改建兒少緊急及中長期安置機構計畫。 衛生福利部110年2月9日衛授家字第1100002438號函核定，111年度橋頭甲圍公共托嬰中心之開辦費、借用場地一次性搬遷、重建原用途等修繕費及營運費。
	年	1	5,700,000	5,700,000	衛生福利部110年2月9日衛授家字第1100002438號函核定，111年度小港平和公共托嬰中心開辦費、無障礙設施及昇降設備改善工程費、借用場地一次性搬遷、重建原用途等修繕費及營運費。
	年	1	4,300,000	4,300,000	衛生福利部110年2月9日衛授家字第1100002438號函核定，111年度楠梓右昌公共托嬰中心開辦費、借用場地一次性搬遷、重建原用途等修繕費及營運費。
	年	1	7,900,000	7,900,000	衛生福利部110年2月9日衛授家字第1100002438號函核定，111年度鼓山中山公共托嬰中心開辦費、耐震補強費、無障礙設施及昇降設備改善工程費及營運費。
	年	1	6,000,000	6,000,000	衛生福利部110年2月9日衛授家字第1100002438號函核定，111年度愛群兒少家庭福利館修繕暨設施設備費。
	年	1	30,000,000	30,000,000	衛生福利部110年2月9日衛授家字第1100002438號函核定，111年度鳳山自強公共托嬰中心新建費、工程規劃設計監造費、開辦設施設備費、開辦費及營運費。
	年	1	3,000,000	3,000,000	衛生福利部110年2月9日衛授家字第1100002438號函核定，111年度苓雅青樹公共托嬰中心開辦費及營運費。
	年	1	3,000,000	3,000,000	衛生福利部110年2月9日衛授家字第1100002438號函核定，111年度前鎮愛群公共托嬰中心開辦費及營運費。

高雄市政府社會局

歲入項目說明提要與預算明細表

經常門

中華民國111年度

單位：新臺幣元

科目名稱及編號	單位	數量	單價	預算數	說明及收入依據
	年	1	2,076,000	2,076,000	衛生福利部社會及家庭署109年11月30日社家企字第1090501854號函及衛生福利部110年3月3日衛授家字第1100500309號函暫予編列，111年度育有未滿2歲兒童育兒津貼專案服務與教育宣導計畫(專案服務)。
	年	1	1,520,000	1,520,000	衛生福利部社會及家庭署109年11月30日社家企字第1090501854號函及衛生福利部110年3月3日衛授家字第1100500309號函暫予編列，111年度育有未滿2歲兒童育兒津貼專案服務與教育宣導計畫(教育宣導)。
	年	1	6,858,000	6,858,000	衛生福利部110年8月10日社家支字第1100901046號函暫予編列，111年度高雄市政府社會局辦理兒少及家庭社區支持服務方案。
	年	1	2,969,000	2,969,000	衛生福利部社會及家庭署110年3月31日社家企字第1100900346號函及衛生福利部110年3月3日衛授家字第1100500309號函暫予編列，111年度公益彩券回饋金「親子館(托育資源中心)服務品質提升計畫」。
	年	1	900,000	900,000	衛生福利部109年11月30日衛部救字第1091364294號函及衛生福利部110年3月3日衛授家字第1100500309號函暫予編列，111年度高雄市社區願景培力中心計畫。
	年	1	1,756,000	1,756,000	衛生福利部109年11月30日衛部救字第1091364294號函及110年3月3日衛授家字第1100500309號函暫予編列，111年度中低、低收入戶促進就業服務方案。
	年	1	825,000	825,000	衛生福利部109年11月30日衛部救字第1091364294號函及110年3月3日衛授家字第1100500309號函暫予編列，111年度夢翔啟動青年自立計畫。
	年	1	138,478,000	138,478,000	

上級政府補助收入—計畫型補助收入

上級政府補助收入—計畫型補助收入

高雄市政府社會局

歲入項目說明提要與預算明細表

經常門

中華民國111年度

單位：新臺幣元

科目名稱及編號	單位	數量	單價	預算數	說明及收入依據
	年	1	10,620,000	10,620,000	衛生福利部社會及家庭署110年6月15日社家障字第1100700736號函核定，111年度因應社會救助法修正補助辦理身心障礙者生活補助。
	年	1	6,978,000	6,978,000	衛生福利部社會及家庭署110年6月21日社家障字第1100700735號函暫予編列，111年度布建身心障礙者社區式日間照顧服務。
	年	1	14,384,000	14,384,000	衛生福利部社會及家庭署110年6月21日社家障字第1100700736號函暫予編列，111年度身心障礙者家庭托顧服務。
	年	1	2,750,000	2,750,000	衛生福利部社會及家庭署110年6月21日社家障字第1100700737號函暫予編列，111年度身心障礙者多元社區居住與生活服務(含111年成年心智障礙者及重度以上肢體障礙者社區居住與生活服務及111年創新社區居住與生活服務方案)。
	年	1	27,156,000	27,156,000	衛生福利部社會及家庭署110年6月21日社家障字第1100700738號函暫予編列，111年度身心障礙者臨時及短期照顧服務。
	年	1	3,186,000	3,186,000	衛生福利部社會及家庭署110年6月21日社家障字第1100700740號函暫予編列，111年失能身心障礙者特殊需求加值服務。
	年	1	19,323,000	19,323,000	衛生福利部社會及家庭署110年3月3日社家支字第1100900221號函及衛生福利部社會及家庭署110年6月22日社家支字第1100106116號函暫予編列，111年度特殊境遇家庭扶助經費。
	年	1	997,000	997,000	衛生福利部社會及家庭署110

上級政府補助收入—計畫型補助收入

上級政府補助收入—計畫型補助收入

高雄市政府社會局

歲入項目說明提要與預算明細表

經常門

中華民國111年度

單位：新臺幣元

上級政府補助收入—計畫型補助收入

上級政府補助收入—計畫型補助收入

科目名稱及編號	單位	數量	單價	預算數	說明及收入依據
	年	1	41,779,000	41,779,000	年6月15日社家障字第1100700736號函暫予編列，111年因應社會救助法修正增加對地方政府補助經費—身心障礙者輔具費用補助。
	年	1	38,482,000	38,482,000	衛生福利部社會及家庭署110年6月15日社家障字第1100700736號函暫予編列，111年「因應社會救助法修正增加對地方政府補助經費-身心障礙日間照顧及住宿式照顧費用補助」。
	年	1	3,700,000	3,700,000	衛生福利部社會及家庭署110年5月18日社家障字第1100700618號函暫予編列，長照服務發展基金111年度獎助「身心障礙者日間照顧機構費用」。
	年	1	102,073,000	102,073,000	衛生福利部110年6月29日衛授家字第1100900722號函核定，111年度前瞻基礎建設計畫「少子化友善育兒空間建設-建構零至二歲兒童社區公共托育計畫」第三期第二階段-前鎮社會福利服務中心-耐震補強費。
	年	1	557,896,000	557,896,000	衛生福利部110年7月7日衛授家字第1100501074號函暫予編列，111年度高雄市政府辦理強化社會安全網計畫-高雄市社會福利服務中心服務業務。
	年	1	1,756,000	1,756,000	衛生福利部社會及家庭署110年8月10日社家支字第1100901028號函暫予編列，111年度「托育公共化及準公共服務暨托育管理(0至未滿3歲托育補助)」。
	年	1	2,050,000	2,050,000	衛生福利部社會及家庭署110年8月10日社家支字第1100901028號函暫予編列，111年度「托育公共化及準公共服務暨托育管理-地方政府專案人力經費」。
	年	1	2,050,000	2,050,000	衛生福利部110年6月29日衛授家字第1100900722號函核定，111年度燕巢社區公共托育家園開辦費、借用場地一次性搬

高雄市政府社會局

歲入項目說明提要與預算明細表

經常門

中華民國111年度

單位：新臺幣元

上級政府補助收入—計畫型補助收入

上級政府補助收入—計畫型補助收入

科目名稱及編號	單位	數量	單價	預算數	說明及收入依據
	年	1	2,050,000	2,050,000	遷、重建原用途等修繕費及營運費。 衛生福利部110年6月29日衛授家字第1100900722號函核定，111年度茄萣社區公共托育家園開辦費、借用場地一次性搬遷、重建原用途等修繕費及營運費。
	年	1	2,050,000	2,050,000	衛生福利部110年6月29日衛授家字第1100900722號函核定，111年度湖內社區公共托育家園開辦費、借用場地一次性搬遷、重建原用途等修繕費及營運費。
	年	1	3,850,000	3,850,000	衛生福利部110年6月29日衛授家字第1100900722號函核定，111年度大寮進學公共托嬰中心開辦費、借用場地一次性搬遷、重建原用途等修繕費及營運費。
	年	1	4,700,000	4,700,000	衛生福利部110年6月29日衛授家字第1100900722號函核定，111年度楠梓後勁公共托嬰中心開辦費、借用場地一次性搬遷、重建原用途等修繕費及營運費。
	年	1	3,000,000	3,000,000	衛生福利部110年6月29日衛授家字第1100900722號函核定，111年度小港高松公共托嬰中心開辦費及營運費。
	年	1	3,850,000	3,850,000	衛生福利部110年6月29日衛授家字第1100900722號函核定，111年度前金民生公共托嬰中心開辦費、借用場地一次性搬遷、重建原用途等修繕費及營運費。
	年	1	3,000,000	3,000,000	衛生福利部110年6月29日衛授家字第1100900722號函核定，111年度苓雅民權公共托嬰中心開辦費及營運費。
	年	1	5,125,000	5,125,000	衛生福利部110年6月29日衛授家字第1100900722號函核定，111年度左營新民公共托嬰中心開辦費、無障礙設施及昇降設備改善工程費、借用場地一次性搬遷、重建原用途等修繕

高雄市政府社會局

歲入項目說明提要與預算明細表

經常門

中華民國111年度

單位：新臺幣元

科目名稱及編號	單位	數量	單價	預算數	說明及收入依據
	年	1	4,700,000	4,700,000	費及營運費。 衛生福利部110年6月29日衛授家字第1100900722號函核定，111年度三民莊敬公共托嬰中心開辦費、無障礙設施及升降設備改善工程費、借用場地一次性搬遷、重建原用途等修繕費及營運費。
	年	1	5,125,000	5,125,000	衛生福利部110年6月29日衛授家字第1100900722號函核定，111年度前鎮新生公共托嬰中心開辦費、無障礙設施及升降設備改善工程費、借用場地一次性搬遷、重建原用途等修繕費及營運費。
	年	1	5,125,000	5,125,000	衛生福利部110年6月29日衛授家字第1100900722號函核定，111年度林園東昇公共托嬰中心開辦費、無障礙設施及升降設備改善工程費、借用場地一次性搬遷、重建原用途等修繕費及營運費。
	年	1	5,125,000	5,125,000	衛生福利部110年6月29日衛授家字第1100900722號函核定，111年度小港明義公共托嬰中心開辦費、無障礙設施及升降設備改善工程費、借用場地一次性搬遷、重建原用途等修繕費及營運費。
	年	1	6,570,000	6,570,000	衛生福利部110年6月29日衛授家字第1100900722號函核定，111年度鼓山鼓岩公共托嬰中心開辦費、無障礙設施及升降設備改善工程費、借用場地一次性搬遷、重建原用途等修繕費及營運費。
	年	1	5,850,000	5,850,000	衛生福利部110年6月29日衛授家字第1100900722號函核定，111年度苓雅福康公共托嬰中心開辦費、無障礙設施及升降設備改善工程費、借用場地一次性搬遷、重建原用途等修繕費及營運費。
	年	1	5,550,000	5,550,000	衛生福利部110年6月29日衛授家字第1100900722號函核定，111年度旗山鼓山公共托嬰中心開辦費、無障礙設施及升降

上級政府補助收入—計畫型補助收入

上級政府補助收入—計畫型補助收入

高雄市政府社會局

歲入項目說明提要與預算明細表

經常門

中華民國111年度

單位：新臺幣元

科目名稱及編號	單位	數量	單價	預算數	說明及收入依據
	年	1	1,237,397,000	1,237,397,000	設備改善工程費、借用場地一 次性搬遷、重建原用途等修繕 費及營運費。
	年	1	66,286,000	66,286,000	衛生福利部社會及家庭署110 年7月13日社家幼字第 1100601247號函暫予編列， 111年度育有未滿2歲兒童育兒 津貼。
	年	1	35,857,000	35,857,000	衛生福利部社會及家庭署110 年7月20日社家老字第 1100800409號函核定，111年 度中低收入失能老人機構公費 安置費。
	年	1	73,401,000	73,401,000	衛生福利部社會及家庭署110 年7月20日社家老字第 1100800409號函核定，111年 度老人福利機構資源整合型計 畫。
	年	1	51,958,000	51,958,000	衛生福利部社會及家庭署110 年7月20日社家老字第 1100800409號函核定，111年 度獎勵私立小型老人及身心障 礙福利機構改善公共安全設施 設備費。
	年	1	472,000	472,000	衛生福利部110年7月7日衛授 家字第1100501074號函暫予編 列，111年度高雄市政府辦理 強化社會安全網計畫-高雄市 精進兒少家外安置服務業務。
	年	1	543,000	543,000	衛生福利部110年7月7日衛授 家字第1100501074號函暫予編 列，111年度高雄市政府辦理 強化社會安全網計畫-高雄市 保護性社工人力(辦理性騷擾 再申訴)。
	年	1	22,834,000	22,834,000	衛生福利部110年7月7日衛授 家字第1100501074號函暫予編 列，111年度高雄市政府辦理 強化社會安全網計畫-原充實 地方政府社工人力配置及進用 計畫人力24名及提升身心障礙

上級政府補助收入—計畫型補助收入

上級政府補助收入—計畫型補助收入

高雄市政府社會局

歲入項目說明提要與預算明細表

經常門

中華民國111年度

單位：新臺幣元

科目名稱及編號	單位	數量	單價	預算數	說明及收入依據
	年	1	4,871,000	4,871,000	者需求評估服務品質人力21名。 衛生福利部110年7月7日衛授家字第1100501074號函暫予編列，111年度高雄市政府辦理強化社會安全網計畫-脫貧方案家庭服務人力。
	年	1	6,940,000	6,940,000	衛生福利部110年7月7日衛授家字第1100501074號函暫予編列，111年度高雄市政府辦理「強化社會安全網第二期計畫」-推動精神障礙者協作模式服務據點。
	年	1	82,450,000	82,450,000	衛生福利部社會及家庭署110年8月10日社家支字第1100901028號函暫予編列，111年度「托育公共化及準公共服務暨托育管理-托嬰中心照顧比優化獎勵補助及居家托育人員提升托育服務品質獎勵」。
	年	1	4,762,000	4,762,000	衛生福利部109年10月14日衛部救字1091363538號函及衛生福利部110年8月10日衛部救字第1100024747號函暫予編列，111年度「協助經濟弱勢家庭脫困服務 - 兒童與少年未來教育與發展帳戶個案管理計畫 - 以工代賑」。
	年	1	102,957,000	102,957,000	衛生福利部110年8月10日衛部顧字第1101962018號函暫予編列，111年度住宿式服務機構品質提升卓越計畫。
	年	1	1,521,000	1,521,000	衛生福利部社會及家庭署110年8月10日衛家幼字第1100601331號函暫予編列，111年度提升少年自立生活適應協助服務量能計畫。

上級政府補助收入—計畫型補助收入

上級政府補助收入—計畫型補助收入

高雄市政府社會局

歲入項目說明提要與預算明細表

經常門

中華民國111年度

單位：新臺幣元

捐獻收入—一般捐獻

	來源別子目及細目與編號	10080800101 捐獻收入-一般捐獻	承辦單位	老福科	預算金額	280千元
歲入項目說明	<p>一、項目內容： 台灣中油股份有限公司補助辦理高雄市老人公寓各樓層設置監視器補助計畫。</p> <p>二、法令依據： 各級地方政府回饋金收支預算處理要點。</p>					
	科目名稱及編號	單位	數量	單價	預算數	說明及收入依據
	合計				280,000	附帶決議：請社會局協助公辦民營及民間單位，如在符合規定前提下，有經費需求，可向社會局提出協助資源媒合。
	10080800101 一般捐獻	年	1	280,000	280,000	台灣中油股份有限公司110年5月7日油公關發字第11010838970號書函核定，高雄市老人公寓各樓層設置監視器補助計畫。(補辦預算)

捐獻收入—一般捐獻

高雄市政府社會局

歲入項目說明提要與預算明細表

經常門

中華民國111年度

單位：新臺幣元

雜項收入—收回以前年度歲出

雜項收入—收回以前年度歲出

來源別子目及細目與編號	12080800201 雜項收入-收回以前年度歲出	承辦單位	救助科、老福科	預算金額	1,765千元
歲入項目說明	<p>一、項目內容： 1.中低收老人、身心障礙者、低收入戶生活補助及老人保護案件等溢領款。 2.本局以前年度歲出收回款項及各項補助、津貼溢領收回款。</p> <p>二、法令依據： 依「財政收支劃分法」第29條規定辦理。</p>				
科目名稱及編號	單位	數量	單價	預算數	說明及收入依據
合計				1,765,000	
12080800201 收回以前年度歲出	年	1	500,000	500,000	中低收老人、身心障礙者、低收入戶生活補助及老人保護案件等溢領款。
	年	1	1,265,000	1,265,000	以前年度歲出收回款項及各項補助、津貼溢領收回款。

高雄市政府社會局

歲入項目說明提要與預算明細表

經常門

中華民國111年度

單位：新臺幣元

雜項收入—其他雜項收入

雜項收入—其他雜項收入

來源別子目及細目與編號	12080800210 雜項收入-其他雜項收入	承辦單位	障福科、婦保科	預算金額	835千元
-------------	----------------------------	------	---------	------	-------

歲入項目說明	<p>一、項目內容： 1.本局委託民間辦理輔具資源中心業務，繳回盈餘收入。 2.婦幼青少年活動中心資源回收金、會員證補辦證、圖書室民眾影印及賠書款等雜項收入。</p> <p>二、法令依據： 依「財政收支劃分法」第29條規定辦理。</p>
--------	--

科目名稱及編號	單位	數量	單價	預算數	說明及收入依據
合計				835,000	
12080800210 其他雜項收入	年	1	800,000	800,000	本局委託民間團體辦理輔具資源中心業務，繳回盈餘收入。
	年	1	35,000	35,000	婦幼青少年活動中心會員證補辦證、圖書室民眾影印及賠書款等雜項收入。

高雄市政府社會局

歲出計畫說明提要與各項費用明細表

中華民國111年度

單位：新臺幣元

社會保險 — 社會保險	業務計畫及工作計畫 名稱與編號	61080800201 社會保險-社會保險	承辦 單位	救助科、老福科、障福 科、兒少科、婦保科	預算 金額	3,670,050千元	社會保險 — 社會保險
歲出 計畫 說明	<p>一、計畫內容： 全民健康保險補助：全民健康保險補助。 身心障礙者現金給付保險補助：身心障礙者現金給付保險補助。 國民年金保險補助：低收入戶、中低收入戶、輕度身心障礙者國民年金保險補助。</p> <p>二、預期成果： 提昇市民生活品質。</p>						
分支計畫及用途別科目	單位	數量	單價	預算數	說 明		
合計				3,670,050,000	市款3,670,050,000元		
01全民健康保險補助				2,967,262,000	市款2,967,262,000元		
4000 獎補助費				2,967,262,000	市款2,967,262,000元		
4055 社會保險負擔				2,967,262,000			
	年	1	36,300,000	36,300,000	低收入戶健康保險補助： (1)低收入戶參加全民健康保險 住院膳食費補助。 (2)街友健保費負擔。		
	年	1	338,513,000	338,513,000	1.補助設籍本市領有身心障礙 證明者參加全民健康保險保費 自付額。 2.本項經費共計400,944千元， 分別於本局單位預算編列 338,513千元及本市公益彩券 盈餘基金編列62,431千元。		
	年	1	2,224,010,000	2,224,010,000	1.補助本市65歲以上老人參加 全民健康保險保險費自付額。 2.本項經費共計2,500,462千 元，分別於本局單位預算編列 2,224,010千元，及本市公益彩 券盈餘基金編列276,452千 元。		
	年	1	708,000	708,000	弱勢兒童及少年健保費補助， 係補助寄養、委託收容於安置		

高雄市政府社會局

歲出計畫說明提要與各項費用明細表

中華民國111年度

單位：新臺幣元

分支計畫及用途別科目	單位	數量	單價	預算數	說 明	
社會保險—社會保險					機構之兒童及少年，其監護人無力負擔之健保費。	
		年	1	2,700,000	2,700,000	身心障礙者3-18歲子女健保費補助。
		年	1	365,031,000	365,031,000	補辦109年本市65歲以上老人參加全民健康保險保險費自付額墊付預算轉正。
	02身心障礙者現金給付保險補助				243,268,000	市款243,268,000元
	4000 獎補助費				243,268,000	市款243,268,000元
	4055 社會保險負擔				243,268,000	
		年	1	243,268,000	243,268,000	依據內政部92年4月11日台(92)內社字第0920066824號令修正發布「身心障礙者參加社會保險保險費補助辦法」第3-5條，補助本市身心障礙者參加勞、農、公、軍保險費補助，以自付者為限，由戶籍所在地直轄市政府負擔，極重、重度者全額補助，中度者補助二分之一，輕度者補助四分之一規定辦理。
	03國民年金保險補助				459,520,000	市款459,520,000元
	4000 獎補助費				459,520,000	市款459,520,000元
	4055 社會保險負擔				459,520,000	
	年	1	459,520,000	459,520,000	辦理國民年金保險補助。	

高雄市政府社會局

歲出計畫說明提要與各項費用明細表

中華民國111年度

單位：新臺幣元

社會救助—社會救助	業務計畫及工作計畫名稱與編號	62080800204 社會救助-社會救助	承辦單位	救助科	預算金額	1,267,460千元	社會救助—社會救助
	歲出計畫說明	<p>一、計畫內容： 一般業務：貧困民眾急難救助、天然災害救助及精神病患收容。 精神病患及老弱市民委託收容暨特別補助：精神病患及老弱市民委託收容暨特別補助。 街友收容：街友收容。 醫療及乘車船補助：低收入戶暨弱勢市民醫療及乘車船補助。 低收入戶生活扶助：低收入戶家庭生活補助、低收入戶子女生活扶助及就讀高中職以上就學生活補助。 中低收入業務：經濟弱勢者急難救助。 急難及災害救助：民眾急難及災害救助。 國民就業：以工代賑。</p> <p>二、預期成果： 濟貧救急，改善低收入者生活；加強照顧精神病患、加強照顧本市街友，減少社會問題及改善其生活。濟助遭遇急難及災害事故之市民，以安定其生活。</p>					
	分支計畫及用途別科目	單位	數量	單價	預算數	說明	
	合計				1,267,460,000	市款1,005,745,000元，收支併列261,715,000元	
	01一般業務				1,437,000	市款1,437,000元	
	1000 人事費				130,000	市款130,000元	
	1040 加班值班費	年	1	130,000	130,000	辦理業務逾時加班。	
	2000 業務費				1,307,000	市款1,307,000元	
	2003 教育訓練費	年	1	2,000	2,000	教育訓練之相關費用。	
	2009 通訊費	年	1	189,000	189,000	與中央、各區公所聯繫洽詢業務之電話、郵資等。	
	2036 按日按件計資酬金	年	1	39,000	39,000	辦理業務相關座談會、評鑑專家學者出席及專業訓練講師鐘點費等費用。	
	2039 委辦費				800,000		

高雄市政府社會局

歲出計畫說明提要與各項費用明細表

中華民國111年度

單位：新臺幣元

分支計畫及用途別科目	單位	數量	單價	預算數	說 明	
社會救助—社會救助	年	1	800,000	800,000	委託各區公所辦理社會救助所需費用。	
	2051 物品			8,000		
	年	1	8,000	8,000	辦理社會救助業務購置消耗或非消耗品。	
	2054 一般事務費			225,000		
	年	1	225,000	225,000	1.印製醫療補助及各項業務資料、報表所需費用。 2.辦理低收入戶健康保險、醫療補助、收容養護工作會議所需會場佈置、開會誤餐費雜支等。 3.辦理業務所需文具紙張、印製宣導、會議資料、調查表及製發合辦單位感謝狀、獎牌及宣導費用。 4.邀請社政相關人員個案研討觀摩聯誼座談及各項宣導費用。 5.召開業務檢討會務餐點、雜支。	
	2072 國內旅費			44,000		
	年	1	44,000	44,000	赴中央及業務相關之機關開會、洽公旅費。	
	02精神病患及老弱市民委託收容暨特別補助				36,718,000	市款36,718,000元
	4000 獎補助費				36,718,000	市款36,718,000元
	4065 社會福利津貼及濟助	年	1	36,718,000	36,718,000	精神疾病醫療養護院所收容安置慢性精神障礙者及身分不明者死亡喪葬補助費。
03街友收容				9,249,000	市款9,249,000元	
2000 業務費				6,651,000	市款6,651,000元	
2024 稅捐及規費				29,050		
年	1	27,850	27,850	27,850	本市街友中心公務車所需牌照稅、燃料使用費（詳公務車輛明細表）。	
年	1	1,200	1,200	1,200	街友中心公務車所需車輛檢驗費（詳公務車輛明細表）。	
2027 保險費				6,662		

高雄市政府社會局

歲出計畫說明提要與各項費用明細表

中華民國111年度

單位：新臺幣元

分支計畫及用途別科目	單位	數量	單價	預算數	說 明	
社會救助—社會救助	年	1	6,662	6,662	本市街友中心公務車所需保險費（詳公務車輛明細表）。	
	2036 按日按件計資酬金			200,000		
	年	1	200,000	200,000	夜間及例假日緊急街友個案出勤處遇費及備勤費。	
	2039 委辦費			5,712,000		
	年	1	5,712,000	5,712,000	委託民間團體辦理街友收容業務及外展服務之相關費用(含人事費、生活照顧費、公共設施維護費、輔導活動費、行政管理費及醫療費用等)。	
	2051 物品			91,073		
	年	1	91,073	91,073	本市街友中心公務車所需之油資（詳公務車輛明細表）。	
	2054 一般事務費			65,215		
	年	1	65,215	65,215	辦理街友中心之消防安檢費用、訪視街友個案車資、訪視人員保險費及零星雜支費用。	
	2063 房屋建築養護費			500,000		
	年	1	500,000	500,000	街友中心房屋建築等修繕費用。	
	2066 車輛及辦公器具養護費			47,000		
	年	1	47,000	47,000	本市街友中心公務車所需養護費（詳公務車輛明細表）。	
	4000 獎補助費			2,598,000	2,598,000	市款2,598,000元
	4065 社會福利津貼及濟助			2,598,000	2,598,000	
年	1	2,598,000	2,598,000	補助養護機構安置生活無法自理街友之醫療費。		
04醫療及乘車船補助			10,154,000	10,154,000	市款10,154,000元	
4000 獎補助費			10,154,000	10,154,000	市款10,154,000元	
4065 社會福利津貼及濟助			10,154,000	10,154,000		
年	1	1,973,000	1,973,000	補助低收入戶子女就讀高中以上日間部免費乘車船及其捷運票卡製作費用。		
年	1	3,581,000	3,581,000	1.依據本市經濟弱勢市民醫療費補助辦法辦理市民醫療補		

高雄市政府社會局

歲出計畫說明提要與各項費用明細表

中華民國111年度

單位：新臺幣元

分支計畫及用途別科目	單位	數量	單價	預算數	說明
社會救助—社會救助 05低收入戶生活扶助 4000 獎補助費 4065 社會福利津貼及濟助	年	1	4,600,000	4,600,000	助。 2.公費收容養護市民健保不給付醫療補助。 3.路倒病患醫療補助。 4.本項經費總計6,934千元，分別於本局單位預算編列3,581千元及本市公益彩券盈餘基金3,353千元。 經濟弱勢市民重傷病住院看護費總計13,748千元，分別於本局單位預算編列4,600千元及本市公益彩券盈餘基金9,148千元。
				1,160,957,000	市款913,059,000元，收支併列247,898,000元
				1,160,957,000	市款913,059,000元，收支併列247,898,000元
				1,160,957,000	
	年	1	40,000	40,000	補助低收入戶進修學(分)費。
	年	1	435,168,000	435,168,000	辦理第1~3類低收入戶家庭生活補助及低收入戶春節慰問金。本項經費總計446,699千元，分別於本局單位預算編列435,168千元及本市公益彩券盈餘基金11,531千元。
	年	1	152,861,000	152,861,000	低收入戶15歲以下子女生活扶助，本項經費總計161,708千元，分別於本局單位預算編列152,861千元及本市公益彩券盈餘基金8,847千元。
	年	1	324,805,000	324,805,000	1.依據內政部80年8月13日台(80)內政字第8071237號函核定補助低收入戶子女就讀高中以上就學生活補助。 2.本項經費總計332,425千元，分別於本局單位算編列324,805千元及本市公益彩券盈餘基金編列7,620千元。
	年	1	185,000	185,000	低收入戶孕產婦及嬰幼兒營養補助。
	年	1	247,898,000	247,898,000	110年8月31日院授主預補字第1100102602號函核定，補助111年度低收入戶家庭、兒童、就學生活補助(中央補助)

高雄市政府社會局

歲出計畫說明提要與各項費用明細表

中華民國111年度

單位：新臺幣元

分支計畫及用途別科目	單位	數量	單價	預算數	說 明
06中低收入業務				11,041,000	市款2,804,000元，收支併列8,237,000元
1000 人事費				6,753,000	市款2,026,000元，收支併列4,727,000元
1020 約聘僱人員待遇	年	1	4,932,000	4,932,000	衛生福利部110年7月7日衛授家字第1100501074號函暫予編列，111年度高雄市政府辦理強化社會安全網計畫-脫貧方案家庭服務人力(中央補助3,452,000，配合款1,480,000元)
1030 獎金	年	1	617,000	617,000	衛生福利部110年7月7日衛授家字第1100501074號函暫予編列，111年度高雄市政府辦理強化社會安全網計畫-脫貧方案家庭服務人力(中央補助432,000，配合款185,000元)
1035 其他給與	年	1	270,000	270,000	衛生福利部110年7月7日衛授家字第1100501074號函暫予編列，111年度高雄市政府辦理強化社會安全網計畫-脫貧方案家庭服務人力(中央補助189,000，配合款81,000元)
1050 退休離職儲金	年	1	291,000	291,000	衛生福利部110年7月7日衛授家字第1100501074號函暫予編列，111年度高雄市政府辦理強化社會安全網計畫-脫貧方案家庭服務人力(中央補助204,000，配合款87,000元)
1055 保險	年	1	643,000	643,000	衛生福利部110年7月7日衛授家字第1100501074號函暫予編列，111年度高雄市政府辦理強化社會安全網計畫-脫貧方案家庭服務人力(中央補助450,000，配合款193,000元)
2000 業務費				4,288,000	市款778,000元，收支併列3,510,000元
2018 資訊服務費				4,000	

社會救助—社會救助

社會救助—社會救助

高雄市政府社會局

歲出計畫說明提要與各項費用明細表

中華民國111年度

單位：新臺幣元

分支計畫及用途別科目	單位	數量	單價	預算數	說 明	
社會救助—社會救助 2024 稅捐及規費	年	1	4,000	4,000	急難救助資料庫系統、社政系統維護。	
	年	1	227,000	227,000	平價住宅地價稅及地政規費。	
社會救助—社會救助 2036 按日按件計資酬金	年	1	10,000	10,000	辦理中低收入業務相關講習及研討會講師鐘點費、出席費。	
	年	1	560,000	560,000	衛生福利部110年5月4日衛部救字第1101361387號函核定，110年度公益彩券回饋金「低/中低收入戶社勞政聯合就業服務計畫」(中央補助、補辦預算)	
	年	1	64,000	64,000	衛生福利部109年11月30日衛部救字第1091364294號函核定，110年度中低、低收入戶促進就業服務方案(中央補助、補辦預算)	
	年	1	7,000	7,000	衛生福利部109年11月30日衛部救字第1091364294號函核定，110年度夢翔啟動青年自立計畫(中央補助、補辦預算)	
	年	1	154,000	154,000	衛生福利部110年4月20日衛部救字第1101361105號核定，110年度協助經濟弱勢家庭脫貧服務-兒少教育發展帳戶理財教育計畫(中央補助、補辦預算)	
	年	1	1,756,000	1,756,000	衛生福利部109年11月30日衛部救字第1091364294號函及110年3月3日衛授家字第1100500309號函暫予編列，111年度中低、低收入戶促進就業服務方案(中央補助)	
	年	1	825,000	825,000	衛生福利部109年11月30日衛部救字第1091364294號函及110年3月3日衛授家字第1100500309號函暫予編列，111年度夢翔啟動青年自立計畫(中央補助)	
	2039 委辦費	年	1	236,000	236,000	委託區公所辦理中低收入審核業務行政費及相關物品費。
		年	1	236,000	236,000	

高雄市政府社會局

歲出計畫說明提要與各項費用明細表

中華民國111年度

單位：新臺幣元

分支計畫及用途別科目	單位	數量	單價	預算數	說明
社會救助—社會救助	2051 物品			59,000	
	年	1	59,000	59,000	1.碳粉、墨水匣、業務所需事務用具等消耗品及非消耗品。 2.電腦及列(影)印設備所需墨水匣、碳粉等耗材及隨身碟、光碟片、磁片等。 3.伺服器零件汰舊換新、印刷、碳粉、色帶暨墨水匣等。
社會救助—社會救助	2054 一般事務費			145,000	
	年	1	145,000	145,000	1.業務用文具、紙張、碳粉、簡介、資料裝訂、表格印製等費用。 2.會談室杯水、消毒水、芳香劑、衛生紙等清潔用具。 3.印製各區津貼補助核銷名冊、宣導簡介及說帖、申請表格、統計報表等相關資料。 4.文具紙張等。 5.辦理津貼補助業務座談會、會務法令講習及研討會。
社會救助—社會救助	2072 國內旅費			241,000	
	年	1	35,000	35,000	辦理中低收入業務相關講習及研討會講師交通費。
社會救助—社會救助	年	1	206,000	206,000	衛生福利部110年7月7日衛授家字第1100501074號函暫予編列，111年度高雄市政府辦理強化社會安全網計畫-脫貧方案家庭服務人力(中央補助144,000，配合款62,000元)
	07急難及災害救助			18,214,000	市款18,214,000元
社會救助—社會救助	2000 業務費			90,000	市款90,000元
社會救助—社會救助	2036 按日按件計資酬金			12,000	
	年	1	12,000	12,000	辦理民防、防備災及其他相關業務講師費。
社會救助—社會救助	2051 物品			17,000	
	年	1	17,000	17,000	辦理民防、防備災及其他相關業務所需消耗及非消耗品。
社會救助—社會救助	2054 一般事務費			30,000	
	年	1	30,000	30,000	辦理民防、防備災研習、座談會等所需文具、印刷費、餐點

高雄市政府社會局

歲出計畫說明提要與各項費用明細表

中華民國111年度

單位：新臺幣元

分支計畫及用途別科目	單位	數量	單價	預算數	說明
2072 國內旅費	年	1	31,000	31,000	費及場地佈置費等。
4000 獎補助費				18,124,000	辦理民防、防備災研習、座談會等所需講師交通費及赴業務相關機關開會、洽公旅費。
4065 社會福利津貼及濟助	年	1	3,185,000	3,185,000	市款18,124,000元
	年	1	14,939,000	14,939,000	天然災害救助金、災民救濟物資、災防整備及災民收容場所佈置費用。
08國民就業				19,690,000	補助區公所及原民會辦理民眾急難救助金，本項經費總計22,386千元，分別於本局單位預算編列14,939千元及本市公益彩券盈餘基金7,447千元。
2000 業務費				23,000	市款14,110,000元，收支併列5,580,000元
2036 按日按件計資酬金	年	1	19,000	19,000	市款23,000元
2054 一般事務費	年	1	4,000	4,000	辦理代賑工轉業訓練課程講師鐘點費及專家出席費等相關費用。
4000 獎補助費				19,667,000	辦理代賑工轉業訓練用所需材料、文具、紙張及印刷等費用。
4065 社會福利津貼及濟助	年	1	14,087,000	14,087,000	市款14,087,000元，收支併列5,580,000元
	年	1	818,000	818,000	輔導低收入戶或中低收入市民以工代賑改善生活及代賑工參加轉業訓練費。
					本項經費總計15,867千元，分別於本局單位預算編列14,087千元及本市公益彩券盈餘基金1,780千元。
					衛生福利部109年8月7日衛部救字第1091340740號函及109年10月14日衛部救字第

高雄市政府社會局

歲出計畫說明提要與各項費用明細表

中華民國111年度

單位：新臺幣元

分支計畫及用途別科目	單位	數量	單價	預算數	說 明
社會救助—社會救助	年	1	4,762,000	4,762,000	1091363538號函核定，110年度公益彩券回饋金指標性計畫「協助經濟弱勢家庭脫困服務 - 兒童與少年未來教育及發展帳戶個案管理計畫(以工代賑)」(中央補助、補辦預算) 衛生福利部109年10月14日衛部救字1091363538號函及衛生福利部110年8月10日衛部救字第1100024747號函暫予編列，111年度「協助經濟弱勢家庭脫困服務 - 兒童與少年未來教育與發展帳戶個案管理計畫 - 以工代賑」(中央補助)

社會救助—社會救助

高雄市政府社會局

歲出計畫說明提要與各項費用明細表

中華民國111年度

單位：新臺幣元

一般行政—行政管理	業務計畫及工作計畫名稱與編號	63080800101 一般行政-行政管理	承辦單位	秘書室、人事室	預算金額	244,989千元	一般行政—行政管理
歲出計畫說明	<p>一、計畫內容： (一)物品採購及保管。 (二)財務管理。 (三)事務管理。 (四)車輛統一管理及加強車輛保管養護。 (五)文書管理。 (六)不屬其他科室業務。</p> <p>二、預期成果： 加強行政管理、提高行政效率。</p>						
	用途別科目	單位	數量	單價	預算數	說 明	
	合計				244,989,000	市款244,989,000元	
	1000 人事費				229,747,000	市款229,747,000元	
	1010 政務人員待遇	年	1	1,611,000	1,611,000	詳人事費彙計表。	
	1015 法定編制人員待遇	年	1	123,170,000	123,170,000	詳人事費彙計表。	
	1020 約聘僱人員待遇	年	1	32,731,000	32,731,000	本局約聘人員每月薪資。	
		年	1	2,933,000	2,933,000	本局約僱人員每月薪資。	
	1025 技工及工友待遇	年	1	5,300,000	5,300,000	詳人事費彙計表。	
	1030 獎金	年	1	10,717,860	10,717,860	本局人員考績獎金，詳人事費彙計表。	
		年	1	4,458,000	4,458,000	約聘僱人員依相關規定支領之獎金。	

高雄市政府社會局

歲出計畫說明提要與各項費用明細表

中華民國111年度

單位：新臺幣元

用途別科目	單位	數量	單價	預算數	說 明	
1035 其他給與	年	1	18,550,000	18,550,000	本局人員年終工作獎金，詳人事費彙計表。	
				5,903,000		
	人	70	16,000	1,120,000	約聘僱人員休假旅遊補助。	
	年	1	2,625,000	2,625,000	本局人員休假旅遊補助，詳人事費彙計表。	
	年	1	800,000	800,000	約聘僱人員慰勞假補助費。	
	年	1	40,000	40,000	約聘僱人員非上班時間處遇費。	
	年	1	647,000	647,000	約聘僱人員執行風險工作費	
	年	1	671,000	671,000	本局人員執行風險工作費。	
	1040 加班值班費				3,313,140	
	年	1	85,000	85,000	急辦業務逾時加班費。	
年	1	320,000	320,000	駕駛人員逾時加班費。		
年	1	160,000	160,000	府會聯絡人員職務加班費。		
年	1	2,748,140	2,748,140	本局人員不休假加班費，詳人事費彙計表。		
1050 退休離職儲金				2,137,000		
年	1	2,137,000	2,137,000	約聘僱人員依法提撥之離職儲金。		
1055 保險				18,923,000		
年	1	2,755,000	2,755,000	約聘僱人員之健保費。		
年	1	9,256,000	9,256,000	本局人員健保保險費，詳人事費彙計表。		
年	1	4,200,000	4,200,000	本局人員公保保險費，詳人事費彙計表。		
年	1	2,712,000	2,712,000	約聘僱人員之勞保費。		
2000 業務費				14,889,000	市款14,889,000元	
2003 教育訓練費				70,000		
年	1	70,000	70,000	70,000	實施員工教育訓練費之相關費用。	

一般行政—行政管理

一般行政—行政管理

高雄市政府社會局

歲出計畫說明提要與各項費用明細表

中華民國111年度

單位：新臺幣元

用途別科目	單位	數量	單價	預算數	說 明	
一般行政—行政管理	2009 通訊費	年	1	984,000	984,000	GSN社政專線月租費、郵資、電話費及其他網路通訊費等。
	2018 資訊服務費	年	1	270,000	270,000	資訊設備維修費。
		年	1	400,000	400,000	各中心資訊設備維修費。
		式	1	22,000	22,000	購置本局辦公用文書資訊軟體。
	2021 其他業務租金	年	1	110,000	110,000	影印機租金。
	2024 稅捐及規費	年	1	238,260	238,260	車輛牌照稅及燃料使用費（詳公務車輛明細表）。
		年	1	124,870	124,870	1.鼓山區鼓山2路121-1號房屋稅32,188元。 2.楠梓區藍昌段3小段204、204-5、205地號地價稅92,682元。
		年	1	6,450	6,450	車輛之檢驗費用（詳公務車輛明細表）。
	2027 保險費	年	1	75,707	75,707	車輛保險費（詳公務車輛明細表）。
	2033 臨時人員酬金	人x年	24 x 1	358,167	8,596,008	業務助理及臨時人力共計24名每月薪資及勞、健保費、勞工退休金等費用。
	2051 物品	年	1	939,679	939,679	車輛汽油費（詳公務車輛明細表）。
		年	1	240,000	240,000	因應業務所需之碳粉、墨水匣等消耗或非消耗品購置費用。
2054 一般事務費	年	1	612,706	612,706	員工業務用紙張、文具、印刷、影印紙、影印費、辦公室清潔用品、雜支等。	

高雄市政府社會局

歲出計畫說明提要與各項費用明細表

中華民國111年度

單位：新臺幣元

用途別科目	單位	數量	單價	預算數	說 明
一般行政—行政管理	年	1	265,000	265,000	公務人員健康檢查。
	2063 房屋建築養護費			50,000	
	年	1	50,000	50,000	辦公室日光燈、地板等換修及相關廳舍維護費等。
	2066 車輛及辦公器具養護費			630,320	
	年	1	630,320	630,320	車輛之保養及維修等費用（詳公務車輛明細表）。
	2069 設施及機械設備養護費			110,000	
	年	1	110,000	110,000	各項辦公機具及設備維護費。
	2072 國內旅費			160,000	
	年	1	160,000	160,000	赴中央及業務相關機關開會洽公旅費。
	2084 短程車資			102,000	
	年	1	102,000	102,000	公務車租金。
	2093 特別費			882,000	
	月	12	37,100	445,200	首長特別費。
	人x月	2 × 12	18,200	436,800	副首長特別費。
	3000 設備及投資			275,000	市款275,000元
3030 資訊軟硬體設備費			220,000		
台	10	22,000	220,000	個人電腦10台。	
3035 雜項設備費			55,000		
年	1	55,000	55,000	購置掀蓋式油墨單色快速印刷機設備。	
4000 獎補助費			78,000	市款78,000元	
4085 獎勵及慰問			78,000		
人x年	13 × 1	6,000	78,000	退休人員及遺族三節慰問金。	

高雄市政府社會局

歲出計畫說明提要與各項費用明細表

中華民國111年度

單位：新臺幣元

一般行政—業務管理	業務計畫及工作計畫名稱與編號	63080800102 一般行政-業務管理	承辦單位	會計室、人事室、政風室、秘書室、人團科	預算金額	1,086千元	一般行政—業務管理
歲出計畫說明	<p>一、計畫內容：會計業務：辦理全局會計業務。 人事業務：辦理全局人事業務。 政風業務：辦理全局政風業務。 研究發展考核：文書管理、研究發展、有效控制考核工作。 推展人權活動業務：推展人權委員活動相關工作。</p> <p>二、預期成果：圓滿完成施政計畫之各項目標。</p>						
	分支計畫及用途別科目	單位	數量	單價	預算數	說 明	
	合計				1,086,000	市款1,086,000元	
	02會計業務				382,000	市款382,000元	
	1000 人事費				83,000	市款83,000元	
	1040 加班值班費	年	1	83,000	83,000	辦理業務逾時加班費。	
	2000 業務費				299,000	市款299,000元	
	2009 通訊費	年	1	5,000	5,000	業務用郵資、電話費等。	
	2036 按日按件計資酬金	年	1	12,000	12,000	辦理會計、統計業務等訓練講習講座鐘點費。	
	2051 物品	年	1	19,000	19,000	因應業務所需之碳粉、墨水匣等消耗或非消耗品購置費用。	
	2054 一般事務費	年	1	257,000	257,000	1.業務用文具用品、紙張等及印製預算、決算、購置會計帳簿、報表。	

高雄市政府社會局

歲出計畫說明提要與各項費用明細表

中華民國111年度

單位：新臺幣元

	分支計畫及用途別科目	單位	數量	單價	預算數	說 明
一般行政—業務管理	2072 國內旅費	年	1	6,000	6,000	2.訂閱及購買業務參考書籍費等。
					6,000	辦理預算、會計業務赴中央單位開會、洽公旅費。
	03人事業務				102,000	市款102,000元
	1000 人事費				31,000	市款31,000元
	1040 加班值班費	年	1	31,000	31,000	
					31,000	辦理業務逾時加班費。
	2000 業務費				71,000	市款71,000元
	2009 通訊費	年	1	10,000	10,000	
					10,000	業務用郵資、電話費等。
	2051 物品	年	1	9,000	9,000	
					9,000	業務所需之墨水匣、碳粉等消耗或非消耗品購置費用等。
	2054 一般事務費	年	1	52,000	52,000	
					52,000	1.業務用文具用品、紙張等費用。 2.印製員工任免遷調、考績、獎懲、退休撫卹、勤惰、考核、待遇福利等資料表格。 3.人事法令書籍及月刊訂購費等。
	04政風業務					91,000
1000 人事費					6,000	市款6,000元
1040 加班值班費	年	1	6,000	6,000		
				6,000	急辦各項業務、資料整理加班費用。	
2000 業務費					85,000	市款85,000元
2009 通訊費	年	1	8,000	8,000		
				8,000	郵資與電話費。	
2051 物品	年	1	12,000	12,000		
				12,000	購置墨水卡匣、碳粉等消耗或非消耗品費用。	

一般行政—業務管理

高雄市政府社會局

歲出計畫說明提要與各項費用明細表

中華民國111年度

單位：新臺幣元

分支計畫及用途別科目	單位	數量	單價	預算數	說 明
2054 一般事務費	年	1	20,000	20,000	購置文具用品、紙張及雜支等費用。
	年	1	10,000	10,000	辦理公務機密維護工作、各項講習、宣導、檢查、教材購置及有獎徵答測驗獎勵等。
	年	1	10,000	10,000	辦理機關安全維護工作、召開安全維護會報、定期及不定期檢查、宣導及有獎徵答測驗獎勵等。
	年	1	25,000	25,000	辦理政風預防、調查各項工作(包括召開廉政會報、表揚廉能、政風問卷調查、政風訪查、政風座談會、財產申報、專題演講、法令宣導、法令書刊購置、有獎徵答測驗獎勵等)。
05研究發展考核				401,000	市款401,000元
1000 人事費				42,000	市款42,000元
1040 加班值班費	年	1	42,000	42,000	員工超時加班費用。
2000 業務費				359,000	市款359,000元
2009 通訊費	年	1	5,000	5,000	業務連絡用郵票、電話費。
2021 其他業務租金	年	1	101,000	101,000	影印機租用費。
2036 按日按件計資酬金	年	1	20,800	20,800	廣播電台主持費用等。
2051 物品	年	1	12,200	12,200	碳粉、墨水匣、清潔用品等消耗品或非消耗品。
2054 一般事務費	年	1	220,000	220,000	1.印製業務報告、業務考核績效報告等。 2.印製綜合性福利業務簡介及

一般行政—業務管理

一般行政—業務管理

高雄市政府社會局

歲出計畫說明提要與各項費用明細表

中華民國111年度

單位：新臺幣元

分支計畫及用途別科目	單位	數量	單價	預算數	說 明
一般行政—業務管理 06推展人權活動業務				110,000	辦理業務宣導等。 3.舉辦社政業務檢討會、教育訓練及購置研究發展業務參考書籍等。 4.辦理提升為民服務品質工作及創新服務方案等績優單位及人員獎勵。 5.文具、紙張等辦公用品。
2000 業務費				110,000	市款110,000元
2036 按日按件計資酬金				40,000	
	年	1	40,000	40,000	邀請學者專家業務指導、研討出席費。
2054 一般事務費				40,000	
	年	1	40,000	40,000	會議資料印製、活動籌辦及其他相關費用等。
2072 國內旅費				30,000	
	年	1	30,000	30,000	邀請學者專家業務指導、研討出席人員交通費。

高雄市政府社會局

歲出計畫說明提要與各項費用明細表

中華民國111年度

單位：新臺幣元

人民團體組織——人民團體輔導、社區發展暨推行合作業務

人民團體組織——人民團體輔導、社區發展暨推行合作業務

業務計畫及工作計畫名稱與編號	63080800302 人民團體組織-人民團體輔導、社區發展暨推行合作業務	承辦單位	人團科	預算金額	8,659千元
歲出計畫說明	<p>一、計畫內容： 一般業務：籌辦並補助團體辦理節慶活動。 人民團體輔導：輔導人民團體會務、補助人民團體辦理各項社會公益活動及輔導本市各項勸募活動。 推行合作社發展業務：輔導市民組織合作社、辦理實務人員業務講習會等。 財團法人基金會輔導：加強社會福利基金督導考核各項工作計畫，促進執行績效，造福民眾。 社區發展：加強推動精神倫理建設，端正社會風氣，提升居民生活品質。</p> <p>二、預期成果： 加強人民團體及基金會發揮組織功能，提升居民生活品質、安定社會、造福民眾。</p>				
	分支計畫及用途別科目	單位	數量	單價	預算數
合計				8,659,000	市款7,709,000元，收支併列950,000元
01一般業務				404,000	市款404,000元
1000 人事費				40,000	市款40,000元
1040 加班值班費	年	1	40,000	40,000	辦理業務逾時加班費。
2000 業務費				184,000	市款184,000元
2009 通訊費	年	1	15,000	15,000	與中央及業務相關單位聯繫及寄送相關通知郵資及電話費。
2054 一般事務費	年	1	158,000	158,000	1.購置文具紙張等用品費用。 2.印刷宣傳資料及相關表件等。 3.業務相關活動籌辦、佈置及雜支。
2072 國內旅費	年	1	11,000	11,000	赴中央及業務相關機關開會、洽公旅費。

高雄市政府社會局

歲出計畫說明提要與各項費用明細表

中華民國111年度

單位：新臺幣元

分支計畫及用途別科目	單位	數量	單價	預算數	說 明
4000 獎補助費				180,000	市款180,000元
4040 對國內團體之捐助				180,000	
	年	1	180,000	180,000	捐助本市財團法人社會福利基金會舉辦慶祝父親節表揚模範父親大會經費。
03 人民團體輔導				3,326,000	市款3,326,000元
1000 人事費				98,000	市款98,000元
1040 加班值班費				98,000	
	年	1	98,000	98,000	辦理業務逾時加班及星期例假日、晚間輔導各人民團體召開會議、選舉。
2000 業務費				733,000	市款733,000元
2009 通訊費				55,000	
	年	1	55,000	55,000	與各人民團體業務聯絡郵電費。
2036 按日按件計資酬金				44,000	
	年	1	44,000	44,000	人民團體各項業務及勸募業務專家學者等出席費。
2051 物品				15,000	
	年	1	15,000	15,000	人民團體業務推動所需物品。
2054 一般事務費				562,000	
	年	1	562,000	562,000	1.業務用文具用品、印製人民團體等有關法令及印製人民團體當選証書、手冊及各種報表申請書等相關費用。 2.辦理社團領袖活動及人民團體會務法令講習會相關費用。 3.辦理輔導勸募活動文具紙張及其他行政支出等費用。
2072 國內旅費				57,000	
	年	1	47,000	47,000	赴中央及業務相關之機關，辦理人民團體各項業務之開會、洽公旅費。
	年	1	10,000	10,000	赴中央及業務相關之機關，辦理勸募活動相關事項之開會、洽公旅費。

人民團體組織——人民團體輔導、社區發展暨推行合作業務

人民團體組織——人民團體輔導、社區發展暨推行合作業務

高雄市政府社會局

歲出計畫說明提要與各項費用明細表

中華民國111年度

單位：新臺幣元

分支計畫及用途別科目	單位	數量	單價	預算數	說 明
4000 獎補助費				2,495,000	市款2,495,000元
4040 對國內團體之捐助				2,495,000	
	年	1	2,460,000	2,460,000	獎助本市立案之職業團體(工業團體、商業團體、教育會、自由職業團體)及社會團體(學術文化團體、醫療衛生團體、宗教團體、體育團體、社會服務及慈善團體、國際團體、經濟業務團體、環保團體、宗親會、同鄉會、校友會、其他公益團體)辦理社會福利服務、推行本市市政建設、促進及發揚族群傳統文化、淨化社會風氣、有關學術文化、教育、醫療衛生、宗教、法律教育、國際性、全國性、政策性及時事性等公益活動之補助費。
	年	1	35,000	35,000	獎助本市立案之職業團體(工業團體、商業團體、教育會、自由職業團體)及社會團體(學術文化團體、醫療衛生團體、宗教團體、體育團體、社會服務及慈善團體、國際團體、經濟業務團體、環保團體、宗親會、同鄉會、校友會、其他公益團體)辦理節慶或協助市政推展有功之獎品或摸彩品。
04推行合作社發展業務				288,000	市款288,000元
1000 人事費				20,000	市款20,000元
1040 加班值班費				20,000	
	年	1	20,000	20,000	辦理業務逾時加班費。
2000 業務費				236,000	市款236,000元
2009 通訊費				2,000	
	年	1	2,000	2,000	1.與中央及各合作社等相關單位業務連繫電話費。 2.合作社重要事項通知郵資。
2036 按日按件計資酬金				22,000	
	年	1	22,000	22,000	合作業務相關人員鐘點、酬勞及出席費。
2054 一般事務費				200,000	
	年	1	200,000	200,000	1.印刷合作社業務相關法規暨解釋及表件等。

人民團體組織——人民團體輔導、社區發展暨推行合作業務

人民團體組織——人民團體輔導、社區發展暨推行合作業務

高雄市政府社會局

歲出計畫說明提要與各項費用明細表

中華民國111年度

單位：新臺幣元

分支計畫及用途別科目	單位	數量	單價	預算數	說 明	
人民團體組織——人民團體輔導、社區發展暨推行合作業務					2.辦理合作社業務講習、觀摩相關經費。 3.訂購合作發展相關期刊及資訊分發各相關單位參考。	
	2072 國內旅費	年	1	12,000	12,000	赴中央及業務相關之機關開會、洽公旅費。
	4000 獎補助費				32,000	市款32,000元
	4040 對國內團體之捐助	年	1	7,000	7,000	1.依據內政部頒「合作事業獎勵規則」獎助績優合作社。 2.補助合作社辦理合作教育講習、評鑑及表揚大會。
	4085 獎勵及慰問	年	1	25,000	25,000	獎助績優合作社及人員獎勵金。
	05財團法人基金會輔導				183,000	市款183,000元
	1000 人事費				20,000	市款20,000元
	1040 加班值班費	年	1	20,000	20,000	辦理業務逾時加班費。
	2000 業務費				163,000	市款163,000元
	2009 通訊費	年	1	2,000	2,000	辦理基金管理業務用郵資、電話費。
2036 按日按件計資酬金	年	1	4,000	4,000	辦理基金管理業務相關人員鐘點、酬勞及出席費。	
2054 一般事務費	年	1	150,000	150,000	1.辦理基金管理業務用文具、紙張等。 2.會議資料及各項工作計畫、報告書等印刷。 3.辦理本市財團法人社會福利基金會座談會、會務法令講習、研討會、餐費、活動旅費及評鑑業務所需手冊印製費、檢討會等。 4.獎勵評鑑優等基金會獎座、	

高雄市政府社會局

歲出計畫說明提要與各項費用明細表

中華民國111年度

單位：新臺幣元

分支計畫及用途別科目	單位	數量	單價	預算數	說 明	
人民團體組織—人民團體輔導、社區發展暨推行合作業務	2072 國內旅費	年	1	7,000	7,000	獎狀。
	06社區發展				7,000	赴中央及業務相關之機關開會、洽公之旅費。
	1000 人事費				4,458,000	市款3,508,000元，收支併列950,000元
	1040 加班值班費	年	1	72,000	72,000	市款72,000元
	2000 業務費				72,000	辦理業務逾時加班費。
	2009 通訊費	年	1	32,000	2,130,000	市款1,180,000元，收支併列950,000元
	2018 資訊服務費	年	1	2,000	2,000	辦理社區發展業務郵資及電話費。
	2036 按日按件計資酬金	年	1	139,000	139,000	電腦、網路設備等保養及維修費用。
	2039 委辦費	年	1	350,000	1,300,000	社區發展業務各項活動相關人員鐘點、酬勞及出席費。
	2051 物品	年	1	50,000	350,000	委託區公所、學校、團體等辦理社區發展行政、研究、培力、輔導等相關費用。
	年	1	900,000	50,000	衛生福利部109年11月30日衛部救字第1091364294號函核定，110年度高雄市社區願景培力中心計畫(中央補助、補辦預算)	
	年	1	900,000	900,000	衛生福利部109年11月30日衛部救字第1091364294號函及衛生福利部110年3月3日衛授家字第1100500309號函暫予編列，111年度高雄市社區願景培力中心計畫(中央補助)	
				23,000		

高雄市政府社會局

歲出計畫說明提要與各項費用明細表

中華民國111年度

單位：新臺幣元

分支計畫及用途別科目	單位	數量	單價	預算數	說 明
人民團體組織——人民團體輔導、社區發展暨推行合作業務	年	1	23,000	23,000	光碟片、印表機墨水匣及碳粉匣等耗材。
	2054 一般事務費			510,000	
	年	1	510,000	510,000	1.辦理社區發展業務文具紙張，印刷法令及相關表件。 2.訂購相關期刊、書籍等分送社區參閱。 3.參加社區發展相關活動等各項費用。 4.舉辦社區發展相關活動及講習各項雜支。
	2066 車輛及辦公器具養護費			28,000	
	年	1	28,000	28,000	辦公器具等保養及維修費用。
	2072 國內旅費			96,000	
	年	1	96,000	96,000	赴中央及業務相關之機關開會、洽公旅費。
	4000 獎補助費			2,256,000	市款2,256,000元
	4040 對國內團體之捐助			1,656,000	
	年	1	856,000	856,000	補助本市立案社區發展協會、推動本市社區工作之立案公益團體、區公所及協助本局推動社區發展工作之教育部承認之公立或立案私立專科以上學校，辦理成長學習、社區培力、社區紮根、聯合發展及政策性實驗等各項福利活動、進行社區研究計畫、社區服務專案計畫、全國民俗育樂觀摩活動及工作人員觀摩、研習之補助費。
年	1	800,000	800,000	補助本市立案社區發展協會、推動本市社區工作之立案公益團體、區公所及協助本局推動社區發展工作之教育部承認之公立或立案私立專科以上學校，辦理社會福利（老人、身心障礙、婦女、兒童、青少年等）、社區照顧方案暨福利服務活動經費。	
4085 獎勵及慰問			600,000		
年	1	600,000	600,000	辦理社區發展工作考評績優社區獎勵金。	

高雄市政府社會局

歲出計畫說明提要與各項費用明細表

中華民國111年度

單位：新臺幣元

福利服務—老人及身心障礙福利服務計畫	業務計畫及工作計畫名稱與編號	63080800612 福利服務-老人及身心障礙福利服務計畫	承辦單位	障福科、老福科、救助科	預算金額	9,205,614千元	福利服務—老人及身心障礙福利服務計畫
歲出計畫說明	<p>一、計畫內容： 一般業務：各項身心障礙福利服務。 辦理身心障礙手冊/證明核發：委託辦理身障人口資料建檔及手冊/證明核發之業務。 身心障礙市民收容教養及輔助器具補助：身心障礙市民委託收容教養及輔助器具補助。 辦理身心障礙福利社團機構業務：推動身心障礙福利服務業務。 社區及居家福利服務措施：辦理身心障礙者社區及居家服務、臨時暨短期照顧服務等。 身心障礙者權益保障與促進：設立身心障礙者權益保障推動小組辦理身障者權益保障事宜。 身心障礙者租購屋、停車位租金及貸款利息補助：身障者租購屋停車位租金貸款利息補助。 辦理身心障礙者新制鑑評業務：辦理身心障礙者全面換證服務。 身心障礙者生活補助：身心障礙者生活補助。 老人福利服務：老人福利服務。 老人活動場所管理：老人活動場所管理。 中低收入老人生活津貼：中低收入老人生活津貼。</p> <p>二、預期成果： 分期完成各項社會福利措施，以加強本市社會福利工作。</p>						
	分支計畫及用途別科目	單位	數量	單價	預算數	說 明	
	合計				9,205,614,000	市款7,072,532,000元，收支併列2,133,082,000元	
	01一般業務				521,000	市款521,000元	
	1000 人事費				88,000	市款88,000元	
	1040 加班值班費	年	1	88,000	88,000	辦理身心障礙福利業務逾時加班等費用。	
	2000 業務費				433,000	市款433,000元	
	2009 通訊費	年	1	136,000	136,000	與中央各有關單位連繫及身心障礙諮詢服務等郵資及電話費。	
	2036 按日按件計資酬金	年	1	10,000	10,000	召開評鑑委員會會議或辦理身心障礙福利座談會專家學者出席等費用。	
	2051 物品	年	1	60,000	60,000	各項審查小組、推動小組、委員會等出席費。	
					10,000		

高雄市政府社會局

歲出計畫說明提要與各項費用明細表

中華民國111年度

單位：新臺幣元

分支計畫及用途別科目	單位	數量	單價	預算數	說 明
福利服務—老人及身心障礙福利服務計畫	年	1	10,000	10,000	推展業務所需之消耗或非消耗品購置費用。
	2054 一般事務費			165,000	
	年	1	165,000	165,000	業務用文具用品及紙張、報費、環境佈置、清潔費、印製有關身心障礙各種宣導資料及辦理身心障礙人口調查所需相關費用。
	2066 車輛及辦公器具養護費			3,000	
	年	1	3,000	3,000	業務用辦公設施設備維護費用。
	2072 國內旅費			49,000	
	年	1	49,000	49,000	赴中央及業務相關之機關開會、洽公旅費及專家學者參加業務評鑑交通費。
	02辦理身心障礙證明核發			453,000	市款453,000元
	2000 業務費			453,000	市款453,000元
	2039 委辦費			368,000	
年	1	368,000	368,000	1.委託區公所辦理本市身障人口基本資料系統電腦通訊費、耗材費及業務所需物品費。 2.委託各區公所辦理身心障礙證明核發、換發、建檔等相關業務所需費用。 3.本項經費總計1,332千元，分別於本局單位預算編列368千元及本市公益彩券盈餘基金編列964千元。	
2051 物品			10,000		
年	1	10,000	10,000	辦理身心障礙人口業務所需之消耗或非消耗品購置費用。	
2054 一般事務費			72,000		
年	1	72,000	72,000	1.身心障礙證明、膠套、護貝膠膜等消耗品製作與購置。 2.辦理業務所需文具紙張、印刷、環境清潔維護等相關辦公室用品。	
2072 國內旅費			3,000		
年	1	3,000	3,000	工作人員洽公、開會等旅費。	

高雄市政府社會局

歲出計畫說明提要與各項費用明細表

中華民國111年度

單位：新臺幣元

分支計畫及用途別科目	單位	數量	單價	預算數	說 明	
福利服務—老人及身心障礙福利服務計畫	03身心障礙市民收容教養及輔助器具補助			940,305,000	市款859,047,000元，收支併列81,258,000元	
	4000 獎補助費			940,305,000	市款859,047,000元，收支併列81,258,000元	
	4040 對國內團體之捐助	年	1	140,000	140,000	補助精障社福機構辦理精障者日間復健照顧服務。
	4085 獎勵及慰問	年	1	50,000	50,000	身心障礙家庭慰問及身心障礙者安置於機構之慰問金及禮品。
	4090 其他補助及捐助	年	1	50,899,000	50,899,000	補助器具補助，本項經費總計80,912千元，分別於本局單位預算編列50,899千元及本市公益彩券盈餘基金編列30,013千元
		年	1	807,958,000	807,958,000	補助本市身心障礙者日間照顧或住宿式照顧等費用，本項經費總計828,654千元，分別於本局單位預算編列807,958千元及本市公益彩券盈餘基金20,696千元。
		年	1	997,000	997,000	衛生福利部社會及家庭署110年6月15日社家障字第1100700736號函暫予編列，111年度因應社會救助法修正增加對地方政府補助經費—身心障礙者輔具費用補助(中央補助)
	年	1	41,779,000	41,779,000	衛生福利部社會及家庭署110年6月15日社家障字第1100700736號函暫予編列，111年度「因應社會救助法修正增加對地方政府補助經費-身心障礙日間照顧及住宿式照顧費用補助」(中央補助)	
	年	1	38,482,000	38,482,000	衛生福利部社會及家庭署110年5月18日社家障字第1100700618號函暫予編列，長照服務發展基金111年度獎助「身心障礙者日間照顧機構費用」(中央補助)	

高雄市政府社會局

歲出計畫說明提要與各項費用明細表

中華民國111年度

單位：新臺幣元

分支計畫及用途別科目	單位	數量	單價	預算數	說 明
福利服務—老人及身心障礙福利服務計畫 04辦理身心障礙福利社團機構業務				5,516,000	市款5,516,000元
1000 人事費				85,000	市款85,000元
1040 加班值班費	年	1	85,000	85,000	辦理身心障礙福利社團機構相關業務逾時加班費。
2000 業務費				286,000	市款286,000元
2009 通訊費	年	1	29,000	29,000	辦理身心障礙福利業務所需之郵電費等。
2051 物品	年	1	3,000	3,000	辦理業務所需碳粉、墨水匣及其他消耗或非消耗品等購置費。
2054 一般事務費	年	1	200,000	200,000	1.辦理身心障礙者相關福利服務業務。 2.身心障礙福利工作人員觀摩研習暨志工研習培訓。 3.身心障礙福利社團機構座談。 4.身心障礙福利服務宣導及促銷身心障礙生產物品所需費用。 5.製作身心障礙者福利與服務措施宣導短片。 6.業務用文具紙張等。
2063 房屋建築養護費	年	1	50,000	50,000	房屋建築養護費。
2066 車輛及辦公器具養護費	年	1	2,000	2,000	業務用機具設備等養護費用。
2072 國內旅費	年	1	2,000	2,000	工作人員洽公、開會等旅費。
4000 獎補助費				5,145,000	市款5,145,000元
4040 對國內團體之捐助	年	1	310,000	310,000	補助身心障礙福利機構、團體辦理身心障礙者專案服務及推展各項身心障礙福利、物品等

高雄市政府社會局

歲出計畫說明提要與各項費用明細表

中華民國111年度

單位：新臺幣元

福利服務—老人及身心障礙福利服務計畫	分支計畫及用途別科目	單位	數量	單價	預算數	說明	福利服務—老人及身心障礙福利服務計畫
	4085 獎勵及慰問	年	1	4,745,000	4,745,000	費用。 補助公設民營身心障礙福利機構服務費及學員交通費，本項經費總計17,703千元，分別於本局單位預算編列4,745千元及本市公益彩券盈餘基金編列12,958千元。	
		年	1	90,000	90,000	身心障礙福利機構評鑑績優獎勵費用優良身心障礙個人節慶、慰問，本項經費總計390千元，分別於本局單位預算編列90千元及本市公益彩券盈餘基金編列300千元。	
	05社區及居家福利服務措施				234,646,000	市款133,115,000元，收支併列101,531,000元	
	2000 業務費				60,042,000	市款14,096,000元，收支併列45,946,000元	
	2039 委辦費	年	1	13,756,000	13,756,000	委託民間團體或機構辦理身心障礙者輔具服務、日間照顧及臨時暨短期照顧服務等。 1.輔具服務經費總計11,140千元，分別於本局單位預算編列2,268千元及本市公益彩券盈餘基金編列8,872千元。 2.日間照顧服務2,748千元。 3.臨時暨短期照顧服務5,500千元。 4.社區式服務3,240千元	
		年	1	140,000	140,000	委託民間團體辦理身心障礙者緊急救援系統服務。	
		年	1	180,000	180,000	委託民間團體辦理身心障礙者自立生活支持服務。	
		年	1	494,000	494,000	衛生福利部社會及家庭署109年11月30日社家企字第1090501854號函核定，110年度身心障礙者自立生活支持服務計畫(中央補助、補辦預算)	
		年	1	2,776,000	2,776,000	衛生福利部社會及家庭署109年12月29日社家障字第1090013770A號函核定，110年度建構精神障礙者適性社區式日間服務模式試辦計畫(中	

高雄市政府社會局

歲出計畫說明提要與各項費用明細表

中華民國111年度

單位：新臺幣元

分支計畫及用途別科目	單位	數量	單價	預算數	說 明
福利服務—老人及身心障礙福利服務計畫	年	1	5,195,000	5,195,000	補助、補辦預算) 衛生福利部社會及家庭署109年11月30日社家企字第1090501854號函及衛生福利部110年3月3日衛授家字第1100500309號函暫予編列，111年度身心障礙者自立生活支持服務計畫(中央補助)
	年	1	3,620,000	3,620,000	衛生福利部社會及家庭署109年11月30日社家企字第1090501854號函及衛生福利部110年3月3日衛授家字第1100500309號函暫予編列，111年度視覺功能障礙者生活重建及生活訓練服務計畫(中央補助)
	年	1	2,750,000	2,750,000	衛生福利部社會及家庭署110年6月21日社家障字第1100700738號函暫予編列，111年度身心障礙者臨時及短期照顧服務(中央補助)
	年	1	24,871,000	24,871,000	衛生福利部社會及家庭署110年6月21日社家障字第1100700739號函暫予編列，111年度布建輔具服務資源(中央補助)
	年	1	6,240,000	6,240,000	衛生福利部110年7月7日衛授家字第1100501074號函暫予編列，111年度高雄市政府辦理「強化社會安全網第二期計畫」-推動精神障礙者協作模式服務據點(中央補助)
	2072 國內旅費	年	1	20,000	20,000
3000 設備及投資				3,485,000	收支併列3,485,000元
3035 雜項設備費	年	1	500,000	500,000	衛生福利部社會及家庭署109年12月29日社家障字第1090013770A號函核定，110年度建構精神障礙者適性社區式日間服務模式試辦計畫(中央補助、補辦預算)

高雄市政府社會局

歲出計畫說明提要與各項費用明細表

中華民國111年度

單位：新臺幣元

分支計畫及用途別科目	單位	數量	單價	預算數	說 明
福利服務—老人及身心障礙福利服務計畫	年	1	2,285,000	2,285,000	衛生福利部社會及家庭署110年6月21日社家障字第1100700739號函暫予編列，111年度布建輔具服務資源(中央補助)
	年	1	700,000	700,000	衛生福利部110年7月7日衛授家字第1100501074號函暫予編列，111年度高雄市政府辦理「強化社會安全網第二期計畫」-推動精神障礙者協作模式服務據點(中央補助)
	4000 獎補助費			171,119,000	市款119,019,000元，收支併列52,100,000元
	4025 政府機關間之補助			58,648,000	
	年	1	51,000,000	51,000,000	補助交通局委託民營業者辦理無障礙運輸交通服務，本項經費總計81,000千元，分別於本局單位預算編列51,000千元及本市公益彩券盈餘基金編列30,000千元。
	年	1	66,000	66,000	衛生福利部社會及家庭署109年12月16日社家障字第1090013527B號函核定，110年度身心障礙者嚴重情緒行為正向支持整合模式試辦計畫(中央補助、補辦預算)
	年	1	81,000	81,000	衛生福利部社會及家庭署109年11月30日社家企字第1090501854號函核定，110年度提升復康巴士服務能量計畫(中央補助、補辦預算)
	年	1	863,000	863,000	衛生福利部社會及家庭署109年11月30日社家企字第1090501854號函核定，110年度身心障礙福利機構融合社區之調適計劃(中央補助、補辦預算)
	年	1	2,547,000	2,547,000	衛生福利部社會及家庭署109年11月30日社家企字第1090501854號函及衛生福利部110年3月3日衛授家字第1100500309號函暫予編列，111年度提升復康巴士服務能量計畫(中央補助)
年	1	3,174,000	3,174,000	衛生福利部社會及家庭署109年12月16日社家障字第	

高雄市政府社會局

歲出計畫說明提要與各項費用明細表

中華民國111年度

單位：新臺幣元

福利服務—老人及身心障礙福利服務計畫	分支計畫及用途別科目	單位	數量	單價	預算數	說明	福利服務—老人及身心障礙福利服務計畫
		年	1	54,000	54,000	1090013527B號函及衛生福利部110年3月3日衛授家字第1100500309號函暫予編列，111年度身心障礙者嚴重情緒行為正向支持整合模式試辦計畫(中央補助)	
		年	1	863,000	863,000	衛生福利部社會及家庭署109年12月16日社家障字第1090013527B號函及衛生福利部110年3月3日衛授家字第1100500309號函暫予編列，111年度身心障礙者嚴重情緒行為正向支持整合模式試辦計畫(資本門)(中央補助)	
	4040 對國內團體之捐助				55,578,000		
		年	1	11,126,000	11,126,000	衛生福利部社會及家庭署109年11月30日社家企字第1090501854號函及衛生福利部110年3月3日衛授家字第1100500309號函暫予編列，111年度身心障礙福利機構融合社區之調適計劃(中央補助)	
		年	1	152,000	152,000	補助身心障礙福利機構、團體辦理身心障礙者社區式服務。	
		年	1	152,000	152,000	衛生福利部社會及家庭署110年1月15日社家障字第1090009264號函核定，補助多元社區居住與生活服務之身障民間單位辦理110年度身心障礙者多元社區居住與生活服務(中央補助、補辦預算)	
		年	1	78,000	78,000	衛生福利部社會及家庭署110年1月15日社家障字第1090009264號函核定，補助創新社區居住與生活服務之身障民間單位辦理110年度創新社區居住與生活服務方案(中央補助、補辦預算)	
		年	1	3,213,000	3,213,000	衛生福利部社會及家庭署110年1月15日社家障字第1090009264號函核定，補助身障民間單位辦理110年度「身心障礙者社區式日間服務布建計畫」(中央補助、補辦預算)	
		年	1	600,000	600,000	衛生福利部社會及家庭署110年1月15日社家障字第1090009264號函核定，補助身	

高雄市政府社會局

歲出計畫說明提要與各項費用明細表

中華民國111年度

單位：新臺幣元

分支計畫及用途別科目	單位	數量	單價	預算數	說 明
福利服務—老人及身心障礙福利服務計畫	年	1	41,000	41,000	障民間單位辦理110年度「身心障礙者社區式日間服務布建計畫」(資本門)(中央補助、補辦預算)
	年	1	5,200,000	5,200,000	衛生福利部社會及家庭署109年11月30日社家企字第1090501854號函核定，補助辦理家庭照顧者支持服務之身心障礙者家庭照顧者支持服務計畫(中央補助、補辦預算)
	年	1	9,870,000	9,870,000	衛生福利部社會及家庭署109年11月30日社家企字第1090501854號函及衛生福利部110年3月3日衛授家字第1100500309號函暫予編列，補助家庭照顧者支持服務之身心障礙者家庭照顧者支持服務計畫(中央補助)
	年	1	750,000	750,000	衛生福利部社會及家庭署110年6月21日社家障字第1100700735號函暫予編列，補助身心障礙者社區式日間服務布建計畫之身心障礙者社區式日間服務布建計畫(中央補助)
	年	1	6,678,000	6,678,000	衛生福利部社會及家庭署110年6月21日社家障字第1100700736號函暫予編列，補助家庭托顧服務之身心障礙者家庭托顧服務(中央補助)
	年	1	300,000	300,000	衛生福利部社會及家庭署110年6月21日社家障字第1100700736號函暫予編列，補

高雄市政府社會局

歲出計畫說明提要與各項費用明細表

中華民國111年度

單位：新臺幣元

分支計畫及用途別科目	單位	數量	單價	預算數	說明
福利服務—老人及身心障礙福利服務計畫	年	1	13,824,000	13,824,000	助家庭托顧服務之身障民間單位辦理111年度身心障礙者家庭托顧服務(資本門)(中央補助)
	年	1	560,000	560,000	衛生福利部社會及家庭署110年6月21日社家障字第1100700737號函暫予編列，補助多元社區居住與生活服務之身障民間單位辦理111年度身心障礙者多元社區居住與生活服務(含111年成年心智障礙者及重度以上肢體障礙者社區居住與生活服務及111年創新社區居住與生活服務方案)(中央補助)
	年	1	1,593,000	1,593,000	衛生福利部社會及家庭署110年6月21日社家障字第1100700740號函暫予編列，補助身心障礙者社區式日間服務布建計畫之身障民間單位辦理111年度提升社區式身心障礙服務量能相關計畫-身心障礙社區式服務(失能身心障礙者特殊需求加值服務)(中央補助)
	年	1	1,593,000	1,593,000	衛生福利部社會及家庭署110年6月21日社家障字第1100700740號函暫予編列，補助身心障礙者社區式日間服務布建計畫之身障民間單位辦理111年度提升社區式身心障礙服務量能相關計畫-身心障礙社區式服務(失能身心障礙者特殊需求加值服務)(資本門)(中央補助)
	4065 社會福利津貼及濟助	年	1	40,913,000	40,913,000

高雄市政府社會局

歲出計畫說明提要與各項費用明細表

中華民國111年度

單位：新臺幣元

福利服務—老人及身心障礙福利服務計畫	分支計畫及用途別科目	單位	數量	單價	預算數	說明
						100段次本人及必要陪伴者1人(含製卡費用)搭乘捷運半價優惠及低收入戶搭乘復康巴士三分之一計價收費補助。
	06身心障礙者權益保障與促進	年	1	15,980,000	15,980,000	身心障礙照顧者津貼。
	2000 業務費				131,000	市款131,000元
	2009 通訊費				131,000	市款131,000元
	2036 按日按件計資酬金	年	1	1,000	1,000	電話、郵資等。
	2054 一般事務費	年	1	109,800	109,800	召開「高雄市身心障礙者權益保障推動小組」委員出席費。
	2072 國內旅費	年	1	7,200	7,200	印製各種資料表格、宣導資料及辦理身心障礙者權益保障與促進所需用品、報章雜誌及宣導業務費用等。
		年	1	5,000	5,000	業務用文具紙張。
	07身心障礙者租購屋、停車位租金及貸款利息補助	年	1	8,000	8,000	委員出席交通費及其他相關業務出席交通費。
	4000 獎補助費				8,278,000	市款8,278,000元
	4075 差額補貼				8,278,000	市款8,278,000元
	4090 其他補助及捐助	年	1	350,000	350,000	身心障礙者購屋及停車位貸款利息補貼。
	08辦理身心障礙者新制鑑評業務	年	1	7,928,000	7,928,000	身心障礙者租屋、停車位租金補助。
	1000 人事費				27,465,000	市款3,289,000元，收支併列24,176,000元
	1020 約聘僱人員待遇				25,070,000	市款2,917,000元，收支併列22,153,000元
					18,376,000	

高雄市政府社會局

歲出計畫說明提要與各項費用明細表

中華民國111年度

單位：新臺幣元

分支計畫及用途別科目	單位	數量	單價	預算數	說 明
福利服務—老人及身心障礙福利服務計畫	年	1	18,376,000	18,376,000	衛生福利部110年7月7日衛授家字第1100501074號函暫予編列，111年度高雄市政府辦理強化社會安全網計畫-原充實地方政府社工人力配置及進用計畫人力(24名)及提升身心障礙者需求評估服務品質人力(21名)(中央補助16,340,000元，配合款2,036,000元)
	年	1	2,330,000	2,330,000	衛生福利部110年7月7日衛授家字第1100501074號函暫予編列，111年度高雄市政府辦理強化社會安全網計畫-原充實地方政府社工人力配置及進用計畫人力(24名)及提升身心障礙者需求評估服務品質人力(21名)(中央補助2,043,000元，配合款287,000元)
	年	1	769,000	769,000	衛生福利部110年7月7日衛授家字第1100501074號函暫予編列，111年度高雄市政府辦理強化社會安全網計畫-原充實地方政府社工人力配置及進用計畫人力(24名)及提升身心障礙者需求評估服務品質人力(21名)(中央補助664,000元，配合款105,000元)
	年	1	1,086,000	1,086,000	衛生福利部110年7月7日衛授家字第1100501074號函暫予編列，111年度高雄市政府辦理強化社會安全網計畫-原充實地方政府社工人力配置及進用計畫人力(24名)及提升身心障礙者需求評估服務品質人力(21名)(中央補助966,000元，配合款120,000元)
	年	1	2,509,000	2,509,000	衛生福利部110年7月7日衛授家字第1100501074號函暫予編列，111年度高雄市政府辦理強化社會安全網計畫-原充實地方政府社工人力配置及進用計畫人力(24名)及提升身心障礙者需求評估服務品質人力(21名)(中央補助2,140,000元，
1030 獎金					
1035 其他給與					
1050 退休離職儲金					
1055 保險					

高雄市政府社會局

歲出計畫說明提要與各項費用明細表

中華民國111年度

單位：新臺幣元

分支計畫及用途別科目	單位	數量	單價	預算數	說 明	
福利服務—老人及身心障礙福利服務計畫					配合款369,000元)	
	2000 業務費			2,395,000	市款372,000元，收支併列2,023,000元	
	2033 臨時人員酬金	年	1	1,260,000	1,260,000	
						衛生福利部社會及家庭署109年11月30日社家企字第1090501854號函及衛生福利部110年3月3日衛授家字第1100500309號函暫予編列，111年度身心障礙者主動關懷服務方案(中央補助)
	2054 一般事務費	年	1	60,000	130,000	
						辦理身心障礙鑑定與需求評估新制(ICF)研習訓練、宣導說明會、文宣品、文具、印刷、餐費等相關宣導費用。
		年	1	70,000	70,000	
						衛生福利部社會及家庭署109年11月30日社家企字第1090501854號函及衛生福利部110年3月3日衛授家字第1100500309號函暫予編列，111年度身心障礙者主動關懷服務方案(中央補助)
	2072 國內旅費	年	1	12,000	1,005,000	
						衛生福利部社會及家庭署109年11月30日社家企字第1090501854號函及衛生福利部110年3月3日衛授家字第1100500309號函暫予編列，111年度身心障礙者主動關懷服務方案(中央補助)
	年	1	993,000	993,000		
					衛生福利部110年7月7日衛授家字第1100501074號函暫予編列，111年度高雄市政府辦理強化社會安全網計畫-原充實地方政府社工人力配置及進用計畫人力(24名)及提升身心障礙者需求評估服務品質人力(21名)(中央補助681,000元，配合款312,000元)	
09身心障礙者生活補助				3,057,957,000	市款2,289,345,000元，收支併列768,612,000元	
2000 業務費				900,000	市款900,000元	

高雄市政府社會局

歲出計畫說明提要與各項費用明細表

中華民國111年度

單位：新臺幣元

福利服務—老人及身心障礙福利服務計畫	分支計畫及用途別科目	單位	數量	單價	預算數	說明
	2039 委辦費	年	1	900,000	900,000	委託區公所辦理身心障礙生活補助行政補助費及相關物品費用。
	4000 獎補助費				3,057,057,000	市款2,288,445,000元，收支併列768,612,000元
	4065 社會福利津貼及濟助	年	1	2,288,445,000	2,288,445,000	身心障礙者生活補助，發放對象： 1.列冊本市低收入戶、中低收入戶之身心障礙者。 2.非屬低收入戶、中低收入戶其家庭總收入及財產符合身心障礙者生活補助發給辦法規定者。
		年	1	630,134,000	630,134,000	110年8月31日院授主預補字第1100102602號函核定，補助111年身心障礙者生活補助(中央補助)
		年	1	138,478,000	138,478,000	衛生福利部社會及家庭署110年6月15日社家障字第1100700736號函核定，111年度因應社會救助法修正補助辦理身心障礙者生活補助(中央補助)
10老人福利服務					1,359,460,000	市款1,074,874,000元，收支併列284,586,000元
	1000 人事費				165,000	市款165,000元
	1040 加班值班費	年	1	165,000	165,000	辦理業務逾時加班費。
	2000 業務費				31,117,000	市款20,395,000元，收支併列10,722,000元
	2006 水電費	年	1	25,000	25,000	社會役男宿舍水費。
		年	1	255,000	255,000	社會役男宿舍電費。
		年	1	117,000	117,000	五甲社會福利服務館電費。
	2009 通訊費	年	1	194,000	194,000	辦理老人福利服務聯絡洽詢業

高雄市政府社會局

歲出計畫說明提要與各項費用明細表

中華民國111年度

單位：新臺幣元

福利服務—老人及身心障礙福利服務計畫	分支計畫及用途別科目	單位	數量	單價	預算數	說 明	福利服務—老人及身心障礙福利服務計畫
	2018 資訊服務費	年	1	7,000	7,000	務電話費、郵資等。	
	2021 其他業務租金	年	1	25,000	25,000	辦公室電腦周邊設備維護。	
	2024 稅捐及規費	年	1	274,000	274,000	影印機租用費用。	
	2033 臨時人員酬金	年	1	1,880,000	1,880,000	銀髮族休閒農場地價稅，包括前鎮區仁愛段777-1、777-2、783-94、783-172、783-173號等土地。	
		年	1	3,502,000	3,502,000	衛生福利部社會及家庭署110年7月20日社家老字第1100800409號函暫予編列，111年度獎勵私立小型老人及身心障礙福利機構改善公共安全設施設備費(中央補助)	
	2036 按日按件計資酬金	年	1	75,000	75,000	衛生福利部110年8月10日衛部顧字第1101962018號函暫予編列，111年度住宿式服務機構品質提升卓越計畫(中央補助)	
		年	1	8,000	8,000	1.專家學者諮詢出席、專業審查、撰稿審稿、專題演講、授課、表演等費用。 2.老人福利促進小組委員出席費等費用。 3.老人福利服務業務評審、評鑑費用。	
		年	1	735,000	735,000	衛生福利部社會及家庭署110年7月14日社家老字第1100015019號函核定，高雄市明山慈安居老人養護中心110年度提升老人福利機構住民口腔照護服務補助計畫(中央補助、補辦預算)	
		年	1	735,000	735,000	衛生福利部社會及家庭署110年7月20日社家老字第1100800409號函暫予編列，111年度獎勵私立小型老人及身心障礙福利機構改善公共安全設施設備費(中央補助)	

高雄市政府社會局

歲出計畫說明提要與各項費用明細表

中華民國111年度

單位：新臺幣元

分支計畫及用途別科目	單位	數量	單價	預算數	說 明
2039 委辦費	年	1	1,000,000	1,000,000	衛生福利部110年8月10日衛部顧字第1101962018號函暫予編列，111年度住宿式服務機構品質提升卓越計畫(中央補助)
				18,095,000	
	年	1	3,700,000	3,700,000	老人活動中心等專案行政費、勞健保、勞退職金費。
	年	1	750,000	750,000	委託區公所辦理重陽節敬老禮金、活動等行政作業費。
	年	1	450,000	450,000	委託民間機構團體或學校辦理老人福利機構業務輔導、訓練、評鑑及觀摩等。
	年	1	750,000	750,000	委託辦理緊急救援通報系統。
	年	1	360,000	360,000	委託辦理五甲社會福利服務館相關業務費用。
	年	1	330,000	330,000	五甲社會福利服務館委託辦理清潔服務、衛生用品、耗材等相關費用。
	年	1	9,450,000	9,450,000	辦理沐浴車、爬梯機等居家或社區服務經費。
	年	1	900,000	900,000	委託民間團體辦理老人研究發展中心經費。
2045 國內組織會費	年	1	1,405,000	1,405,000	委託社福團體或長照機構辦理特別照顧津貼個案督導費。
				5,000	
2051 物品	年	1	5,000	5,000	參加全國性老人福利社團繳交年費。
				441,000	
	年	1	125,000	125,000	購置老人福利業務所需物品等。
	年	1	12,000	12,000	購置役男宿舍棉被、寢具、休閒設施等。
				280,000	
	年	1	280,000	280,000	台灣中油股份有限公司110年5月7日油公開發字第11010838970號書函核定，110年高雄市老人公寓各樓層設置監視器補助計畫(中央補助、補辦預算)

福利服務—老人及身心障礙福利服務計畫

福利服務—老人及身心障礙福利服務計畫

高雄市政府社會局

歲出計畫說明提要與各項費用明細表

中華民國111年度

單位：新臺幣元

分支計畫及用途別科目	單位	數量	單價	預算數	說 明		
福利服務—老人及身心障礙福利服務計畫	年	1	24,000	24,000	衛生福利部社會及家庭署110年7月14日社家老字第1100015019號函核定，高雄市明山慈安居老人養護中心110年度提升老人福利機構住民口腔照護服務補助計畫(中央補助、補辦預算)		
					3,878,000		
	2054 一般事務費	年	1	483,000	483,000	1.編印有關老人福利業務等資料印刷費用。 2.辦理各項會議、講座、研習及相關老人福利業務等所需雜支。 3.辦理優惠記名卡申請表印製、領卡通知單寄送及印製重陽節紅包禮袋等費用。	
		年	1	113,000	113,000	辦理社會役撥接、在職訓練活動、宿舍租賃費用等。	
		年	1	16,000	16,000	役男眷屬、老人福利團體喪病慰問及役男宿舍書報雜誌等費用。	
		年	1	423,000	423,000	衛生福利部社會及家庭署110年7月20日社家老字第1100800409號函暫予編列，111年度獎勵私立小型老人及身心障礙福利機構改善公共安全設施設備費(中央補助)	
		年	1	2,843,000	2,843,000	衛生福利部110年8月10日衛部顧字第1101962018號函暫予編列，111年度住宿式服務機構品質提升卓越計畫(中央補助)	
	2063 房屋建築養護費					30,000	
		年	1	30,000	30,000	支應役男宿舍空間修繕養護費用。	
	2066 車輛及辦公器具養護費					9,000	
	年	1	9,000	9,000	辦公器具養護費。		
2069 設施及機械設備養護費					100,000		
	年	1	100,000	100,000	五甲社會福利服務館設施設備養護費用。		
2072 國內旅費					462,000		
	年	1	65,000	65,000	辦理老人福利服務等業務赴中央及業務單位開會、洽公旅		

高雄市政府社會局

歲出計畫說明提要與各項費用明細表

中華民國111年度

單位：新臺幣元

分支計畫及用途別科目	單位	數量	單價	預算數	說 明	
福利服務—老人及身心障礙福利服務計畫	年	1	260,000	260,000	費。 役男交通費(含退役交通費)。	
	年	1	110,000	110,000	參加老人福利促進小組評鑑、評審、表演等差旅費用。	
	年	1	15,000	15,000	衛生福利部社會及家庭署110年7月20日社家老字第1100800409號函暫予編列，111年度獎勵私立小型老人及身心障礙福利機構改善公共安全設施設備費(中央補助)	
	年	1	12,000	12,000	衛生福利部110年8月10日衛部顧字第1101962018號函暫予編列，111年度住宿式服務機構品質提升卓越計畫(中央補助)	
	3000 設備及投資				1,046,000	市款78,000元，收支併列968,000元
	3010 房屋建築及設備費	年	1	100,000	100,000	衛生福利部社會及家庭署110年7月14日社家老字第1100015019號函核定，高雄市明山慈安居老人養護中心110年度提升老人福利機構住民口腔照護服務補助計畫(中央補助、補辦預算)
	3020 機械設備費	年	1	868,000	868,000	衛生福利部社會及家庭署110年7月14日社家老字第1100015019號函核定，高雄市明山慈安居老人養護中心110年度提升老人福利機構住民口腔照護服務補助計畫(中央補助、補辦預算)
	3035 雜項設備費	台	2	39,000	78,000	社會役役男宿舍冷氣汰換。
	4000 獎補助費				1,327,132,000	市款1,054,236,000元，收支併列272,896,000元
	4040 對國內團體之捐助	年	1	680,000	680,000	補助社福團體辦理老人福利服務計畫及相關活動經費。
	年	1	250,000	250,000	補助社福團體辦理重陽節系列	

高雄市政府社會局

歲出計畫說明提要與各項費用明細表

中華民國111年度

單位：新臺幣元

分支計畫及用途別科目	單位	數量	單價	預算數	說 明	
福利服務—老人及身心障礙福利服務計畫	年	1	1,000,000	1,000,000	活動。 1.補助社福機構或團體辦理老人福利創新方案700,000元。 2.獎勵私立老人福利機構辦理創新及多元方案經費300,000元。	
	年	1	28,577,000	28,577,000	衛生福利部社會及家庭署110年7月20日社家老字第1100800409號函暫予編列，獎勵本市老人福利機構辦理111年度老人福利機構資源整合型計畫(中央補助)	
	年	1	7,280,000	7,280,000	衛生福利部社會及家庭署110年7月20日社家老字第1100800409號函暫予編列，獎勵本市老人福利機構辦理111年度老人福利機構資源整合型計畫(資本門)(中央補助)	
	年	1	70,348,000	70,348,000	衛生福利部社會及家庭署110年7月20日社家老字第1100800409號函暫予編列，獎勵本市私立小型老人福利機構辦理111年度獎勵私立小型老人及身心障礙福利機構改善公共安全設施設備費(資本門)(中央補助)	
	年	1	95,600,000	95,600,000	衛生福利部110年8月10日衛部顧字第1101962018號函暫予編列，獎勵及輔導本市老人福利機構辦理111年度住宿式服務機構品質提升卓越計畫(中央補助)	
	4065 社會福利津貼及濟助	年	1	13,775,000	13,775,000	依據老人福利法第12條規定辦理中低收入老人特別照顧津貼補助。
	4085 獎勵及慰問	年	1	384,000	384,000	老人福利機構評鑑等獎勵金。
	4090 其他補助及捐助	年	1	623,082,000	623,082,000	重陽節敬老禮金。
		年	1	169,495,000	169,495,000	本市65歲以上老人搭乘公共車船及捷運補助(含製卡費用)。

高雄市政府社會局

歲出計畫說明提要與各項費用明細表

中華民國111年度

單位：新臺幣元

分支計畫及用途別科目	單位	數量	單價	預算數	說 明	
福利服務—老人及身心障礙福利服務計畫	年	1	500,000	500,000	補助本市低、中低收入老人住宅無障礙修繕。	
	年	1	209,502,000	209,502,000	補助「長期照顧十年計畫」機構式照顧經費。	
	年	1	35,568,000	35,568,000	1.補助65歲以上弱勢老人、低收入戶老人及中低收入失能老人機構安置養護費。 2.本項經費總計115,880千元，分別於本局單位預算編列35,568千元及本市公益彩券盈餘基金編列80,312千元。	
	年	1	4,805,000	4,805,000	衛生福利部社會及家庭署109年10月15日社家老字第1090021510號函核定，109年度中低收入失能老人機構公費安置費(中央補助、補辦預算)	
	年	1	66,286,000	66,286,000	衛生福利部社會及家庭署110年7月20日社家老字第1100800409號函暫予編列，111年度中低收入失能老人機構公費安置費(中央補助)	
	11老人活動場所管理				670,000	市款670,000元
	2000 業務費				120,000	市款120,000元
	2039 委辦費				120,000	
	3000 設備及投資	年	1	120,000	120,000	各老人活動中心及敬老亭業務經費。
	3010 房屋建築及設備費				500,000	市款500,000元
3010 房屋建築及設備費	年	1	300,000	300,000	老人活動中心及敬老亭修繕零星工程。	
3035 雜項設備費				200,000		
3035 雜項設備費	年	1	200,000	200,000	充實本市各老人活動中心暨敬老亭設施、設備。	
4000 獎補助費				50,000	市款50,000元	
4025 政府機關間之補助				50,000		
4025 政府機關間之補助	年	1	50,000	50,000	補助長青中心辦理區域型長青中心相關費用。	

高雄市政府社會局

歲出計畫說明提要與各項費用明細表

中華民國111年度

單位：新臺幣元

分支計畫及用途別科目	單位	數量	單價	預算數	說 明	
福利服務—老人及身心障礙福利服務計畫	12中低收入老人生活津貼			3,549,500,000	市款2,676,581,000元，收支併列872,919,000元	
	2000 業務費			894,000	市款894,000元	
	2039 委辦費			894,000		
		年	1	894,000	894,000	委託區公所辦理中低收入老人生活津貼行政補助費及相關物品費用。
	4000 獎補助費			3,548,606,000	市款2,675,687,000元，收支併列872,919,000元	
	4065 社會福利津貼及濟助			3,548,606,000		
		年	1	2,590,795,000	2,590,795,000	1.家庭總收入平均每人每月未達最低生活費1.5倍，以及達最低生活費1.5倍未達2.5倍，且未超過台灣地區平均每人每月消費支出1.5倍者。 2.領有院外就養金榮民符合上該津貼資格者，以補差額方式發給津貼。
		年	1	820,961,000	820,961,000	110年8月31日院授主預補字第1100102602號函核定，補助111年中低收入老人生活津貼(中央補助)
		年	1	51,958,000	51,958,000	衛生福利部社會及家庭署110年7月21日社家老字第1100800415號函暫予編列，111年度因應社會救助法修正新增之中低收入老人生活津貼經費(中央補助)
		年	1	84,892,000	84,892,000	補辦109年中低收入老人生活津貼墊付預算轉正。
13辦理老人保護服務				20,712,000	市款20,712,000元	
2000 業務費				274,000	市款274,000元	
2036 按日按件計資酬金				89,000		
	年	1	32,000	32,000	工作人員教育訓練講師鐘點費。	
	年	1	20,000	20,000	假日夜間備勤社工緊急出勤處理老保案件出勤費用。	
	年	1	37,000	37,000	召開個案家屬協調會聘請律師出席費用。	

高雄市政府社會局

歲出計畫說明提要與各項費用明細表

中華民國111年度

單位：新臺幣元

福利服務—老人及身心障礙福利服務計畫	分支計畫及用途別科目	單位	數量	單價	預算數	說 明
	2039 委辦費	年	1	80,000	80,000	委託辦理交查老人監護宣告案件訪視調查費用。
	2054 一般事務費	年	1	35,000	35,000	老保社工處理老保個案緊急出勤或特殊處遇及安置搭乘計程車交通費用。
		年	1	70,000	70,000	老人保護工作人員教育訓練、評鑑(選)、宣導及保護案件訴訟費用。
	4000 獎補助費				20,438,000	市款20,438,000元
	4065 社會福利津貼及濟助	年	1	20,438,000	20,438,000	老人保護安置費。

高雄市政府社會局

歲出計畫說明提要與各項費用明細表

中華民國111年度

單位：新臺幣元

福利服務—兒少及婦女福利服務計畫	業務計畫及工作計畫名稱與編號	63080800613 福利服務-兒少及婦女福利服務計畫	承辦單位	兒少科、婦保科、社工科、婦幼青少年活動中心	預算金額	3,858,074千元	福利服務—兒少及婦女福利服務計畫
歲出計畫說明	<p>一、計畫內容： 一般業務：各項兒童及青少年福利服務。托嬰機構業務：托嬰機構業務輔導。 家庭托育服務：居家托育服務。 兒童及少年社區照顧服務：推展兒童及少年社區照顧服務。 弱勢家庭兒少扶助：弱勢家庭兒少扶助。 兒童少年寄養及收容補助：兒童及少年寄養及機構安置教養服務。 婦女、單親及特殊境遇家庭照顧：單親及特殊境遇婦女家庭生活照顧。 婦女館及婦幼青少年活動中心業務：婦女館及婦幼青少年活動中心業務。 性騷擾防治業務：性騷擾防治業務。 設置兒童少年安置機構：設置兒童少年中途之家。 社會福利服務：社會福利服務。 兒童及少年性剝削防制業務：兒童及少年性剝削防制業務。 弱勢家庭服務：加強兒少保護服務及弱勢家庭支持服務。</p> <p>二、預期成果： 分期完成各項社會福利措施，以加強本市兒童及少年、弱勢家庭福利工作。</p>						
分支計畫及用途別科目		單位	數量	單價	預算數	說 明	
合計					3,858,074,000	市款1,513,445,000元，收支併列2,344,629,000元	
01一般業務					3,888,000	市款3,888,000元	
1000 人事費					86,000	市款86,000元	
1040 加班值班費		年	1	86,000	86,000	例假日及夜間執行業務加班費。	
2000 業務費					482,000	市款482,000元	
2009 通訊費		年	1	35,000	35,000	郵資、電話費等。	
2018 資訊服務費		年	1	4,000	4,000	資訊系統及辦公室電腦維護修繕。	
2024 稅捐及規費		年	1	12,000	12,000	違反兒少福利與權益保障法移送行政執行署強制執行費。	
2036 按日按件計資酬金					150,000		

高雄市政府社會局

歲出計畫說明提要與各項費用明細表

中華民國111年度

單位：新臺幣元

分支計畫及用途別科目	單位	數量	單價	預算數	說 明	
福利服務－兒少及婦女福利服務計畫	年	1	120,000	120,000	召開「高雄市政府兒童及少年福利與權益保障促進會」及「高雄市政府居家式托育服務管理會」等相關諮詢會委員出席費。	
	年	1	30,000	30,000	邀請學者專家之業務指導費、出席費及相關委辦業務評鑑鐘點費等。	
	2051 物品	年	1	16,000	16,000	墨水匣、碳粉、業務所需事務用具等消耗品及非消耗品等費用。
	2054 一般事務費	年	1	175,000	175,000	文具紙張、各項活動及會議餐費、獎牌(品、狀)、框、印製手冊等。
	2072 國內旅費	年	1	90,000	90,000	赴中央及業務相關之機關開會、洽公旅費。
	4000 獎補助費	年	1	3,320,000	3,320,000	補助交通局辦理本市6至12歲兒童搭乘捷運、輕軌優惠措施。
	4025 政府機關間之補助	年	1	3,320,000	3,320,000	市款3,320,000元
	02托嬰機構業務				466,172,000	市款234,335,000元，收支併列231,837,000元
	2000 業務費				51,005,000	市款38,338,000元，收支併列12,667,000元
	2009 通訊費	年	1	8,000	8,000	郵資、電話費等。
	2036 按日按件計資酬金	年	1	8,000	8,000	邀請專家學者之業務指導、勘查、評鑑、輔導等出席費。
	2039 委辦費	年	1	5,000	5,000	委託公益團體、兒少福利機構或大專院校辦理托嬰機構輔導、評鑑、考核、專案行政費。

高雄市政府社會局

歲出計畫說明提要與各項費用明細表

中華民國111年度

單位：新臺幣元

分支計畫及用途別科目	單位	數量	單價	預算數	說 明
福利服務－兒少及婦女福利服務計畫	年	1	17,945,000	17,945,000	社區公共托育家園委辦費(大樹、苓雅、梓官、鳥松、鹽埕、大社、左營、旗津、鳳山、美濃、彌陀、永安、阿蓮)。
	年	1	4,647,000	4,647,000	衛生福利部110年2月9日衛授家字第1100002438號函核定，110年度社區公共托育家園(鳳山、彌陀、永安、美濃、阿蓮)之營運費(中央補助3,950,000元，配合款697,000元)(補辦預算)(前瞻計畫預算)
	年	1	1,468,000	1,468,000	衛生福利部110年2月9日衛授家字第1100002438號函核定，110年度橋頭甲圍公共托嬰中心之開辦費、借用場地一次性搬遷、重建原用途等修繕費及營運費(中央補助1,248,000元，配合款220,000元)(補辦預算)(前瞻計畫預算)
	年	1	811,000	811,000	衛生福利部110年2月9日衛授家字第1100002438號函核定110年度小港平和公共托嬰中心開辦費、無障礙設施及昇降設備改善工程費、借用場地一次性搬遷、重建原用途等修繕費及營運費(配合款)(補辦預算)(前瞻計畫預算)
	年	1	769,000	769,000	衛生福利部110年2月9日衛授家字第1100002438號函核定，110年度楠梓右昌公共托嬰中心開辦費、借用場地一次性搬遷、重建原用途等修繕費及營運費(配合款)(補辦預算)(前瞻計畫預算)
	年	1	3,110,000	3,110,000	衛生福利部110年2月9日衛授家字第1100002438號函核定，111年度橋頭甲圍公共托嬰中心之開辦費、借用場地一次性搬遷、重建原用途等修繕費及營運費(中央補助1,500,000元，配合款1,610,000元)(前瞻計畫預算)
	年	1	2,362,000	2,362,000	衛生福利部110年2月9日衛授家字第1100002438號函核定，111年度小港平和公共托嬰中心開辦費、無障礙設施及昇降

高雄市政府社會局

歲出計畫說明提要與各項費用明細表

中華民國111年度

單位：新臺幣元

福利服務—兒少及婦女福利服務計畫	分支計畫及用途別科目	單位	數量	單價	預算數	說明	福利服務—兒少及婦女福利服務計畫
		年	1	2,462,000	2,462,000	設備改善工程費、借用場地一次性搬遷、重建原用途等修繕費及營運費(中央補助1,500,000元,配合款862,000元)(前瞻計畫預算)	
		年	1	811,000	811,000	衛生福利部110年2月9日衛授家字第1100002438號函核定,111年度楠梓右昌公共托嬰中心開辦費、借用場地一次性搬遷、重建原用途等修繕費及營運費(中央補助1,500,000元,配合款962,000元)(前瞻計畫預算)	
		年	1	769,000	769,000	衛生福利部110年2月9日衛授家字第1100002438號函核定,111年度鳳山自強公共托嬰中心新建費、工程規劃設計監造費、開辦設施設備費、開辦費及營運費(配合款)(前瞻計畫預算)	
		年	1	811,000	811,000	衛生福利部110年2月9日衛授家字第1100002438號函核定,111年度苓雅青樹公共托嬰中心開辦費及營運費(配合款)(前瞻計畫預算)	
		年	1	853,000	853,000	衛生福利部110年2月9日衛授家字第1100002438號函核定,111年度前鎮愛群公共托嬰中心開辦費及營運費(配合款)(前瞻計畫預算)	
		年	1	2,969,000	2,969,000	衛生福利部社會及家庭署110年3月31日社家企字第1100900346號函及衛生福利部110年3月3日衛授家字第1100500309號函暫予編列,111年度公益彩券回饋金「親子館(托育資源中心)服務品質提升計畫」(中央補助)	
		年	1	695,000	695,000	衛生福利部110年6月29日衛授家字第1100900722號函核定,111年度燕巢社區公共托育家園開辦費、借用場地一次性搬	

高雄市政府社會局

歲出計畫說明提要與各項費用明細表

中華民國111年度

單位：新臺幣元

分支計畫及用途別科目	單位	數量	單價	預算數	說 明
福利服務－兒少及婦女福利服務計畫	年	1	695,000	695,000	遷、重建原用途等修繕費及營運費(配合款)(前瞻計畫預算)
	年	1	695,000	695,000	衛生福利部110年6月29日衛授家字第1100900722號函核定，111年度茄萣社區公共托育家園開辦費、借用場地一次性搬遷、重建原用途等修繕費及營運費(配合款)(前瞻計畫預算)
	年	1	695,000	695,000	衛生福利部110年6月29日衛授家字第1100900722號函核定，111年度湖內社區公共托育家園開辦費、借用場地一次性搬遷、重建原用途等修繕費及營運費(配合款)(前瞻計畫預算)
	年	1	695,000	695,000	衛生福利部110年6月29日衛授家字第1100900722號函核定，111年度大寮進學公共托嬰中心開辦費、借用場地一次性搬遷、重建原用途等修繕費及營運費(配合款)(前瞻計畫預算)
	年	1	695,000	695,000	衛生福利部110年6月29日衛授家字第1100900722號函核定，111年度楠梓後勁公共托嬰中心開辦費、借用場地一次性搬遷、重建原用途等修繕費及營運費(配合款)(前瞻計畫預算)
	年	1	695,000	695,000	衛生福利部110年6月29日衛授家字第1100900722號函核定，111年度小港高松公共托嬰中心開辦費及營運費(配合款)(前瞻計畫預算)
	年	1	695,000	695,000	衛生福利部110年6月29日衛授家字第1100900722號函核定，111年度前金民生公共托嬰中心開辦費、借用場地一次性搬遷、重建原用途等修繕費及營運費(配合款)(前瞻計畫預算)
	年	1	695,000	695,000	衛生福利部110年6月29日衛授家字第1100900722號函核定，111年度苓雅民權公共托嬰中心開辦費及營運費(配合款)(前瞻計畫預算)
	年	1	695,000	695,000	衛生福利部110年6月29日衛授家字第1100900722號函核定，111年度左營新民公共托嬰中心開辦費、無障礙設施及昇降

福利服務－兒少及婦女福利服務計畫

高雄市政府社會局

歲出計畫說明提要與各項費用明細表

中華民國111年度

單位：新臺幣元

分支計畫及用途別科目	單位	數量	單價	預算數	說 明	
福利服務－兒少及婦女福利服務計畫	年	1	695,000	695,000	設備改善工程費、借用場地一次性搬遷、重建原用途等修繕費及營運費(配合款)(前瞻計畫預算)	福利服務－兒少及婦女福利服務計畫
	年	1	695,000	695,000	衛生福利部110年6月29日衛授家字第1100900722號函核定，111年度三民莊敬公共托嬰中心開辦費、無障礙設施及昇降設備改善工程費、借用場地一次性搬遷、重建原用途等修繕費及營運費(配合款)(前瞻計畫預算)	
	年	1	695,000	695,000	衛生福利部110年6月29日衛授家字第1100900722號函核定，111年度前鎮新生公共托嬰中心開辦費、無障礙設施及昇降設備改善工程費、借用場地一次性搬遷、重建原用途等修繕費及營運費(配合款)(前瞻計畫預算)	
	年	1	695,000	695,000	衛生福利部110年6月29日衛授家字第1100900722號函核定，111年度林園東昇公共托嬰中心開辦費、無障礙設施及昇降設備改善工程費、借用場地一次性搬遷、重建原用途等修繕費及營運費(配合款)(前瞻計畫預算)	
	年	1	695,000	695,000	衛生福利部110年6月29日衛授家字第1100900722號函核定，111年度小港明義公共托嬰中心開辦費、無障礙設施及昇降設備改善工程費、借用場地一次性搬遷、重建原用途等修繕費及營運費(配合款)(前瞻計畫預算)	
	年	1	695,000	695,000	衛生福利部110年6月29日衛授家字第1100900722號函核定，111年度鼓山鼓岩公共托嬰中心開辦費、無障礙設施及昇降設備改善工程費、借用場地一次性搬遷、重建原用途等修繕費及營運費(配合款)(前瞻計畫預算)	
	年	1	695,000	695,000	衛生福利部110年6月29日衛授家字第1100900722號函核定，111年度苓雅福康公共托嬰中心開辦費、無障礙設施及昇降設備改善工程費、借用場地一	

高雄市政府社會局

歲出計畫說明提要與各項費用明細表

中華民國111年度

單位：新臺幣元

分支計畫及用途別科目	單位	數量	單價	預算數	說 明	
福利服務—兒少及婦女福利服務計畫					次性搬遷、重建原用途等修繕費及營運費(配合款)(前瞻計畫預算)	
		年	1	695,000	695,000	衛生福利部110年6月29日衛授家字第1100900722號函核定，111年度旗山鼓山公共托嬰中心開辦費、無障礙設施及昇降設備改善工程費、借用場地一次性搬遷、重建原用途等修繕費及營運費(配合款)(前瞻計畫預算)
	2054 一般事務費				72,000	
		年	1	2,000	2,000	印製托嬰機構相關業務資料、手冊及會議、活動餐費等。
		年	1	70,000	70,000	其他托嬰業務推展費用。
	2072 國內旅費				5,000	
		年	1	5,000	5,000	參加托嬰機構業務會議差旅費。
	3000 設備及投資				317,860,000	市款181,140,000元，收支併列136,720,000元
	3035 雜項設備費				317,860,000	
		年	1	10,053,000	10,053,000	衛生福利部110年2月9日衛授家字第1100002438號函核定，110年度楠梓右昌公共托嬰中心開辦費、借用場地一次性搬遷、重建原用途等修繕費及營運費(中央補助1,200,000元，配合款8,853,000元)(補辦預算)(前瞻計畫預算)
	年	1	4,800,000	4,800,000	衛生福利部110年2月9日衛授家字第1100002438號函核定，110年度橋頭甲圍公共托嬰中心之開辦費、借用場地一次性搬遷、重建原用途等修繕費及營運費(中央補助1,200,000元，配合款3,600,000元)(補辦預算)(前瞻計畫預算)	
	年	1	10,017,000	10,017,000	衛生福利部110年2月9日衛授家字第1100002438號函核定，110年度小港平和公共托嬰中心開辦費、無障礙設施及昇降設備改善工程費、借用場地一次性搬遷、重建原用途等修繕費及營運費(中央補助	

高雄市政府社會局

歲出計畫說明提要與各項費用明細表

中華民國111年度

單位：新臺幣元

分支計畫及用途別科目	單位	數量	單價	預算數	說 明
福利服務—兒少及婦女福利服務計畫	年	1	7,963,000	7,963,000	元，配合款8,217,000元)(補辦預算)(前瞻計畫預算)
	年	1	9,892,000	9,892,000	衛生福利部110年2月9日衛授家字第1100002438號函核定，110年度鼓山中山公共托嬰中心耐震補強費、無障礙設施及昇降設備改善工程費(中央補助2,100,000元，配合款5,863,000元)(補辦預算)(前瞻計畫預算)
	年	1	2,800,000	2,800,000	衛生福利部110年2月9日衛授家字第1100002438號函核定，110年度愛群兒少家庭福利館修繕費(中央補助3,000,000元，配合款6,892,000元)(補辦預算)(前瞻計畫預算)
	年	1	4,200,000	4,200,000	衛生福利部110年2月9日衛授家字第1100002438號函核定，111年度橋頭甲圍公共托嬰中心之開辦費、借用場地一次性搬遷、重建原用途等修繕費及營運費(中央補助)(前瞻計畫預算)
	年	1	2,800,000	2,800,000	衛生福利部110年2月9日衛授家字第1100002438號函核定，111年度小港平和公共托嬰中心開辦費、無障礙設施及昇降設備改善工程費、借用場地一次性搬遷、重建原用途等修繕費及營運費(中央補助)(前瞻計畫預算)
	年	1	19,474,000	19,474,000	衛生福利部110年2月9日衛授家字第1100002438號函核定，111年度鼓山中山公共托嬰中心開辦費、耐震補強費、無障礙設施及昇降設備改善工程費及營運費(中央補助7,900,000元，配合款11,574,000元)(前瞻計畫預算)
	年	1	10,946,000	10,946,000	衛生福利部110年2月9日衛授家字第1100002438號函核定，

高雄市政府社會局

歲出計畫說明提要與各項費用明細表

中華民國111年度

單位：新臺幣元

分支計畫及用途別科目	單位	數量	單價	預算數	說 明
福利服務－兒少及婦女福利服務計畫	年	1	52,000,000	52,000,000	111年度愛群兒少家庭福利館修繕暨設施設備費(中央補助6,000,000元，配合款4,946,000元)(前瞻計畫預算)
	年	1	9,338,000	9,338,000	衛生福利部110年2月9日衛授家字第1100002438號函核定，111年度鳳山自強公共托嬰中心新建費、工程規劃設計監造費、開辦設施設備費、開辦費及營運費(中央補助30,000,000元，配合款22,000,000元)(前瞻計畫預算)
	年	1	8,627,000	8,627,000	衛生福利部110年2月9日衛授家字第1100002438號函核定，111年度苓雅青樹公共托嬰中心開辦費及營運費(中央補助3,000,000元，配合款6,338,000元)(前瞻計畫預算)
	年	1	6,700,000	6,700,000	衛生福利部110年6月29日衛授家字第1100900722號函核定，111年度燕巢社區公共托育家園開辦費、借用場地一次性搬遷、重建原用途等修繕費及營運費(中央補助2,050,000元，配合款4,650,000元)(前瞻計畫預算)
	年	1	6,300,000	6,300,000	衛生福利部110年6月29日衛授家字第1100900722號函核定，111年度茄萣社區公共托育家園開辦費、借用場地一次性搬遷、重建原用途等修繕費及營運費(中央補助2,050,000元，配合款4,250,000元)(前瞻計畫預算)
	年	1	6,300,000	6,300,000	衛生福利部110年6月29日衛授家字第1100900722號函核定，111年度湖內社區公共托育家園開辦費、借用場地一次性搬遷、重建原用途等修繕費及營運費(中央補助2,050,000元，配合款4,250,000元)(前瞻計畫預算)

福利服務－兒少及婦女福利服務計畫

高雄市政府社會局

歲出計畫說明提要與各項費用明細表

中華民國111年度

單位：新臺幣元

分支計畫及用途別科目	單位	數量	單價	預算數	說 明
福利服務－兒少及婦女福利服務計畫	年	1	8,700,000	8,700,000	衛生福利部110年6月29日衛授家字第1100900722號函核定，111年度大寮進學公共托嬰中心開辦費、借用場地一次性搬遷、重建原用途等修繕費及營運費(中央補助3,850,000元，配合款4,850,000元)(前瞻計畫預算)
	年	1	13,500,000	13,500,000	衛生福利部110年6月29日衛授家字第1100900722號函核定，111年度楠梓後勁公共托嬰中心開辦費、借用場地一次性搬遷、重建原用途等修繕費及營運費(中央補助4,700,000元，配合款8,800,000元)(前瞻計畫預算)
	年	1	8,500,000	8,500,000	衛生福利部110年6月29日衛授家字第1100900722號函核定，111年度小港高松公共托嬰中心開辦費及營運費(中央補助3,000,000元，配合款5,500,000元)(前瞻計畫預算)
	年	1	7,600,000	7,600,000	衛生福利部110年6月29日衛授家字第1100900722號函核定，111年度前金民生公共托嬰中心開辦費、借用場地一次性搬遷、重建原用途等修繕費及營運費(中央補助3,850,000元，配合款3,750,000元)(前瞻計畫預算)
	年	1	6,600,000	6,600,000	衛生福利部110年6月29日衛授家字第1100900722號函核定，111年度苓雅民權公共托嬰中心開辦費及營運費(中央補助3,000,000元，配合款3,600,000元)(前瞻計畫預算)
	年	1	13,750,000	13,750,000	衛生福利部110年6月29日衛授家字第1100900722號函核定，111年度左營新民公共托嬰中心開辦費、無障礙設施及升降設備改善工程費、借用場地一次性搬遷、重建原用途等修繕費及營運費(中央補助5,125,000元，配合款8,625,000元)(前瞻計畫預算)
	年	1	14,500,000	14,500,000	衛生福利部110年6月29日衛授家字第1100900722號函核定，111年度三民莊敬公共托嬰中心開辦費、無障礙設施及升降

高雄市政府社會局

歲出計畫說明提要與各項費用明細表

中華民國111年度

單位：新臺幣元

分支計畫及用途別科目	單位	數量	單價	預算數	說 明
福利服務－兒少及婦女福利服務計畫	年	1	10,000,000	10,000,000	設備改善工程費、借用場地一次性搬遷、重建原用途等修繕費及營運費(中央補助4,700,000元，配合款9,800,000元)(前瞻計畫預算)
	年	1	9,700,000	9,700,000	衛生福利部110年6月29日衛授家字第1100900722號函核定，111年度前鎮新生公共托嬰中心開辦費、無障礙設施及昇降設備改善工程費、借用場地一次性搬遷、重建原用途等修繕費及營運費(中央補助5,125,000元，配合款4,875,000元)(前瞻計畫預算)
	年	1	11,200,000	11,200,000	衛生福利部110年6月29日衛授家字第1100900722號函核定，111年度林園東昇公共托嬰中心開辦費、無障礙設施及昇降設備改善工程費、借用場地一次性搬遷、重建原用途等修繕費及營運費(中央補助5,125,000元，配合款4,575,000元)(前瞻計畫預算)
	年	1	11,900,000	11,900,000	衛生福利部110年6月29日衛授家字第1100900722號函核定，111年度小港明義公共托嬰中心開辦費、無障礙設施及昇降設備改善工程費、借用場地一次性搬遷、重建原用途等修繕費及營運費(中央補助5,125,000元，配合款6,075,000元)(前瞻計畫預算)
	年	1	17,500,000	17,500,000	衛生福利部110年6月29日衛授家字第1100900722號函核定，111年度鼓山鼓岩公共托嬰中心開辦費、無障礙設施及昇降設備改善工程費、借用場地一次性搬遷、重建原用途等修繕費及營運費(中央補助6,570,000元，配合款5,330,000元)(前瞻計畫預算)
	年	1	17,500,000	17,500,000	衛生福利部110年6月29日衛授家字第1100900722號函核定，111年度苓雅福康公共托嬰中心開辦費、無障礙設施及昇降設備改善工程費、借用場地一次性搬遷、重建原用途等修繕費及營運費(中央補助5,850,000元，配合款11,650,000元)(前瞻計畫預算)

高雄市政府社會局

歲出計畫說明提要與各項費用明細表

中華民國111年度

單位：新臺幣元

分支計畫及用途別科目	單位	數量	單價	預算數	說 明		
福利服務－兒少及婦女福利服務計畫	年	1	12,200,000	12,200,000	衛生福利部110年6月29日衛授家字第1100900722號函核定，111年度旗山鼓山公共托嬰中心開辦費、無障礙設施及昇降設備改善工程費、借用場地一次性搬遷、重建原用途等修繕費及營運費(中央補助5,550,000元，配合款6,650,000元)(前瞻計畫預算)		
					4000 獎補助費	97,307,000	市款14,857,000元，收支併列82,450,000元
	年	1	263,000	263,000	4040 對國內團體之捐助	297,000	補助托嬰機構充實教具、教材、設施設備等。
					年	1	34,000
	年	1	10,000	10,000			
					年	1	97,000,000
	年	1	13,000	13,000			
					年	1	397,000
	年	1	397,000	397,000			

高雄市政府社會局

歲出計畫說明提要與各項費用明細表

中華民國111年度

單位：新臺幣元

分支計畫及用途別科目	單位	數量	單價	預算數	說明	
福利服務—兒少及婦女福利服務計畫	年	1	2,066,000	2,066,000	度育有未滿2歲兒童育兒津貼專案服務與教育宣導計畫(專案服務)(中央補助、補辦預算)	
	年	1	2,076,000	2,076,000	衛生福利部社會及家庭署110年8月10日社家支字第1100901028號函暫予編列，111年度「托育公共化及準公共服務暨托育管理-地方政府專案人力經費」(中央補助1,756,000元，配合款310,000元)	
	年	1	28,000	28,000	衛生福利部社會及家庭署109年11月30日社家企字第1090501854號函及衛生福利部110年3月3日衛授家字第1100500309號函暫予編列，111年度育有未滿2歲兒童育兒津貼專案服務與教育宣導計畫(專案服務)(中央補助)	
	2036 按日按件計資酬金	年	1	28,000	28,000	邀請專家學者參與居家托育等業務輔導、評鑑、考核。
	2039 委辦費	年	1	700,000	700,000	委託公益團體、機構或大專院校辦理居家托育服務登記管理服務費總計27,366千元，分別於本局單位預算編列700千元及本市公益彩券盈餘基金編列26,666千元。
	年	1	13,382,000	13,382,000	1.委託辦理坐月子人員服務培訓課程及坐月子服務平台系統。 2.協助核發坐月子到宅服務補助。	
	年	1	2,880,000	2,880,000	委託民間單位辦理本市弱勢孕婦產檢交通補助費。	
	2054 一般事務費	年	1	88,000	88,000	辦理坐月子服務相關行政及宣導費用。
	年	1	40,000	40,000	辦理居家式托育、親職教育業務相關會議、印刷、文具紙張等。	
	年	1	85,000	85,000	辦理育兒補助、托育服務及親	

高雄市政府社會局

歲出計畫說明提要與各項費用明細表

中華民國111年度

單位：新臺幣元

分支計畫及用途別科目	單位	數量	單價	預算數	說 明	
福利服務—兒少及婦女福利服務計畫					職教育等行政費用。	
		年	1	178,000	178,000	辦理本市弱勢孕婦產檢交通補助相關行政及宣導費用。
		年	1	162,000	162,000	衛生福利部社會及家庭署109年11月30日社家企字第1090501854號函核定，110年度育有未滿2歲兒童育兒津貼專案服務與教育宣導計畫(教育宣導)(中央補助、補辦預算)
		年	1	1,520,000	1,520,000	衛生福利部社會及家庭署109年11月30日社家企字第1090501854號函及衛生福利部110年3月3日衛授家字第1100500309號函暫予編列，111年度育有未滿2歲兒童育兒津貼專案服務與教育宣導計畫(教育宣導)(中央補助)
	4000 獎補助費				2,504,225,000	市款708,932,000元，收支併列1,795,293,000元
	4040 對國內團體之捐助				235,000	
		年	1	235,000	235,000	補助公益團體、兒少福利機構或大專院校辦理居家托育服務登記管理及托育費補助宣導、居家托育制度等表揚及相關服務經驗交流方案等。
	4065 社會福利津貼及濟助				2,400,000	
	年	1	2,400,000	2,400,000	托嬰中心收托兒童參加團體保險保險費補助。	
4090 其他補助及捐助				2,501,590,000		
	年	1	389,480,000	389,480,000	生育津貼。	
	年	1	656,348,000	656,348,000	衛生福利部社會及家庭署110年8月10日社家支字第1100901028號函暫予編列，111年度「托育公共化及準公共服務暨托育管理(0至未滿3歲托育補助)」(中央補助577,896,000元，配合款98,452,000元)	
	年	1	1,455,762,000	1,455,762,000	衛生福利部社會及家庭署110年7月13日社家幼字第1100601247號函暫予編列，111年度育有未滿2歲兒童育兒津貼(中央補助1,237,397,000	

高雄市政府社會局

歲出計畫說明提要與各項費用明細表

中華民國111年度

單位：新臺幣元

分支計畫及用途別科目	單位	數量	單價	預算數	說 明	
福利服務—兒少及婦女福利服務計畫					元，配合款218,365,000元)	
	04兒童及少年社區照顧服務			12,115,000	市款4,747,000元，收支併列7,368,000元	
	1000 人事費			52,000	市款52,000元	
	1040 加班值班費			52,000		
		年	1	52,000	52,000	辦理社區照顧業務加班費。
	2000 業務費			1,277,000	市款807,000元，收支併列470,000元	
	2033 臨時人員酬金			639,000		
		年	1	639,000	639,000	衛生福利部110年8月10日社家支字第1100901046號函暫予編列，111年度高雄市政府社會局辦理兒少及家庭社區支持服務方案(中央補助447,000元，配合款192,000元)
	2036 按日按件計資酬金			44,000		
		年	1	14,000	14,000	辦理兒少社區照顧服務等業務評選、評鑑專家學者出席費。
	年	1	30,000	30,000	衛生福利部110年8月10日社家支字第1100901046號函暫予編列，111年度高雄市政府社會局辦理兒少及家庭社區支持服務方案(中央補助21,000元，配合款9,000元)	
2039 委辦費			455,000			
	年	1	455,000	455,000	委託兒少福利團體或機構辦理弱勢家庭兒童少年社區照顧服務暨業務經費。	
2054 一般事務費			43,000			
	年	1	40,000	40,000	辦理弱勢兒童少年社區照顧服務業務及社會役管理研習訓練業務，印製手冊、名牌、證書、文具用品及便當、茶水、清潔等費用。	
	年	1	3,000	3,000	衛生福利部110年8月10日社家支字第1100901046號函暫予編列，111年度高雄市政府社會局辦理兒少及家庭社區支持服務方案(中央補助2,000元，配合款1,000元)	

高雄市政府社會局

歲出計畫說明提要與各項費用明細表

中華民國111年度

單位：新臺幣元

分支計畫及用途別科目	單位	數量	單價	預算數	說 明	
福利服務—兒少及婦女福利服務計畫	2072 國內旅費			96,000		
		年	1	96,000	96,000	參加兒少福利社區照顧等會議差旅費及役男每月交通費。
	4000 獎補助費				10,786,000	
						市款3,888,000元，收支併列6,898,000元
	4040 對國內團體之捐助				10,786,000	
		年	1	710,000	710,000	補助各立案社會福利團體或機構辦理弱勢家庭兒童及少年社區照顧服務計畫之中央補助款自籌金額。
		年	1	100,000	100,000	補助立案社會福利團體或機構辦理兒童少年福利方案及兒童權利公約等政策性方案。
		年	1	850,000	850,000	衛生福利部社會及家庭署109年11月30日社家企字第1090501854號函核定，補助弱勢兒少及家庭社區支持服務之兒少民間單位辦理110年度高雄市政府社會局辦理兒少及家庭社區支持服務方案（守護家庭小衛星）(中央補助510,000元，配合款340,000元)(補辦預算)
		年	1	9,126,000	9,126,000	衛生福利部110年8月10日社家支字第1100901046號函暫予編列，補助弱勢兒少及家庭社區支持服務之兒少民間單位辦理111年度高雄市政府社會局辦理兒少及家庭社區支持服務方案(中央補助6,388,000元，配合款2,738,000元)
	05弱勢家庭兒少扶助				393,782,000	市款257,766,000元，收支併列136,016,000元
2000 業務費				707,000	市款707,000元	
2009 通訊費				10,000		
	年	1	10,000	10,000	電話費、郵資等費用。	
2039 委辦費				678,000		
	年	1	678,000	678,000	辦理法院交查兒少收出養暨追蹤訪視業務委託方案。	
2051 物品				3,000		

高雄市政府社會局

歲出計畫說明提要與各項費用明細表

中華民國111年度

單位：新臺幣元

分支計畫及用途別科目	單位	數量	單價	預算數	說 明	
福利服務—兒少及婦女福利服務計畫	年	1	3,000	3,000	業務所需之碳粉、墨水匣等物品。	
	2054 一般事務費			16,000		
	年	1	16,000	16,000	文具、紙張、申請書表及宣導資料印製等費用。	
	4000 獎補助費				393,075,000	市款257,059,000元，收支併列136,016,000元
	4050 對學生之獎助				97,000	
	年	1	97,000	97,000	弱勢單親家庭子女就讀大學教育補助費。	
	4065 社會福利津貼及濟助				392,978,000	
	年	1	120,000	120,000	特殊境遇家庭兒童托育津貼、特殊境遇家庭兒童傷病醫療補助	
	年	1	17,925,000	17,925,000	弱勢家庭兒童及少年緊急生活補助。	
	年	1	1,860,000	1,860,000	弱勢兒童及少年醫療補助。	
年	1	237,057,000	237,057,000	1.依據兒童及少年福利與權益保障法第23條及特殊境遇家庭扶助條例規定辦理。 2.弱勢單親家庭子女生活補助總計245,171千元，分別於本局單位預算編列232,865千元及本市公益彩券盈餘基金編列12,306千元。 3.弱勢兒童及少年生活扶助、特殊境遇家庭子女生活津貼合計編列4,192千元。		
06兒童少年寄養及收容補助	年	1	136,016,000	136,016,000	110年8月31日院授主預補字第1100102602號函核定，辦理111年弱勢兒童及少年生活扶助(中央補助)	
1000 人事費				708,000	市款250,000元，收支併列458,000元	
1020 約聘僱人員待遇				487,000		
	年	1	487,000	487,000	衛生福利部110年7月7日衛授家字第1100501074號函暫予編列，111年度高雄市政府辦理	

高雄市政府社會局

歲出計畫說明提要與各項費用明細表

中華民國111年度

單位：新臺幣元

分支計畫及用途別科目	單位	數量	單價	預算數	說 明
1030 獎金	年	1	61,000	61,000	強化社會安全網計畫-高雄市精進兒少家外安置服務業務(中央補助341,000元, 配合款146,000元)
1035 其他給與	年	1	11,000	11,000	衛生福利部110年7月7日衛授家字第1100501074號函暫予編列, 111年度高雄市政府辦理強化社會安全網計畫-高雄市精進兒少家外安置服務業務(中央補助43,000元, 配合款18,000元)
1040 加班值班費	年	1	54,000	54,000	工作人員加班費。
1050 退休離職儲金	年	1	29,000	29,000	衛生福利部110年7月7日衛授家字第1100501074號函暫予編列, 111年度高雄市政府辦理強化社會安全網計畫-高雄市精進兒少家外安置服務業務(中央補助20,000元, 配合款9,000元)
1055 保險	年	1	66,000	66,000	衛生福利部110年7月7日衛授家字第1100501074號函暫予編列, 111年度高雄市政府辦理強化社會安全網計畫-高雄市精進兒少家外安置服務業務(中央補助46,000元, 配合款20,000元)
2000 業務費				18,985,000	市款18,297,000元, 收支併列688,000元
2009 通訊費	年	1	72,000	72,000	業務用電話費、郵資及辦理行政罰鍰追繳相關規費等。

福利服務—兒少及婦女福利服務計畫

福利服務—兒少及婦女福利服務計畫

高雄市政府社會局

歲出計畫說明提要與各項費用明細表

中華民國111年度

單位：新臺幣元

分支計畫及用途別科目	單位	數量	單價	預算數	說明
2036 按日按件計資酬金	年	1	16,000	16,000	兒少寄養家庭資格審查、評鑑委員出席費等。
	年	1	65,000	65,000	兒少安置機構專家學者出席費及辦理機構專業人員培訓等訓練課程。
	年	1	277,000	277,000	衛生福利部社會及家庭署109年12月31日社家幼字第1090601382號函核定，110年度家外安置兒少替代性照顧資源強化計畫(中央補助、補辦預算)
	年	1	397,000	397,000	衛生福利部社會及家庭署109年12月31日社家幼字第1090601382號函及衛生福利部110年3月3日衛授家字第1100500309號函暫予編列，補助兒少委託安置服務之民間單位辦理111年度家外安置兒少替代性照顧資源強化計畫(中央補助)
	年	1	700,000	700,000	委託民間機構辦理寄養家庭訓練、表揚等費用。
2039 委辦費	年	1	11,639,000	11,639,000	委託辦理兒童及少年寄養服務行政事務費。
	年	1	2,500,000	2,500,000	兒童及少年中途之家(榮耀之家)委託經管費。
	年	1	2,639,000	2,639,000	委託民間團體辦理少年安置機構(陽光家園)。
	年	1	500,000	500,000	委託民間團體辦理兒童少年安置機構輔導業務。
	年	1	15,000	15,000	購置碳粉、電腦耗材、推展兒童少年福利相關之用品。
2054 一般事務費	年	1	47,000	47,000	行政費用等雜支。
	年	1	70,000	70,000	編印購置兒童少年福利相關宣
	年	1	70,000	70,000	編印購置兒童少年福利相關宣

福利服務—兒少及婦女福利服務計畫

福利服務—兒少及婦女福利服務計畫

高雄市政府社會局

歲出計畫說明提要與各項費用明細表

中華民國111年度

單位：新臺幣元

分支計畫及用途別科目	單位	數量	單價	預算數	說 明
2072 國內旅費	年	1	28,000	28,000	導資料或因特定工作、會議招待外賓必須之餐費。
	年	1	20,000	20,000	1.赴中央及業務相關之機關開會、洽公旅費及接送個案之車資及旅費等支出。 2.支付兒少寄養家庭資格審查委員、評鑑委員、兒少安置機構專家學者交通費及辦理機構專業人員培訓課程講師交通費。
3000 設備及投資				33,734,000	衛生福利部110年7月7日衛授家字第1100501074號函暫予編列，111年度高雄市政府辦理強化社會安全網計畫-高雄市精進兒少家外安置服務業務(中央補助14,000元，配合款6,000元)
3010 房屋建築及設備費				33,734,000	市款13,154,000元，收支併列20,580,000元
	年	1	17,154,000	17,154,000	衛生福利部110年2月9日衛授家字第1100002438號函核定，110年度改建兒少緊急及中長期安置機構計畫(中央補助4,000,000元，配合款13,154,000元)(補辦預算)(前瞻計畫預算)
	年	1	16,580,000	16,580,000	衛生福利部110年2月9日衛授家字第1100002438號函核定，111年度改建兒少緊急及中長期安置機構計畫(中央補助)(前瞻計畫預算)
4000 獎補助費				164,701,000	市款157,376,000元，收支併列7,325,000元
4040 對國內團體之捐助				7,325,000	
	年	1	1,397,000	1,397,000	衛生福利部社會及家庭署109年12月31日社家幼字第1090601382號函核定，補助兒少委託安置服務之民間單位辦理110年家外安置兒少替代性照顧資源強化計畫(中央補助、補辦預算)
	年	1	5,928,000	5,928,000	衛生福利部社會及家庭署109

福利服務—兒少及婦女福利服務計畫

福利服務—兒少及婦女福利服務計畫

高雄市政府社會局

歲出計畫說明提要與各項費用明細表

中華民國111年度

單位：新臺幣元

分支計畫及用途別科目	單位	數量	單價	預算數	說 明	
福利服務－兒少及婦女福利服務計畫					年12月31日社家幼字第1090601382號函及衛生福利部110年3月3日衛授家字第1100500309號函暫予編列，補助兒少委託安置服務之民間單位辦理111年度家外安置兒少替代性照顧資源強化計畫(中央補助)	
	4050 對學生之獎助	年	1	185,000	185,000	補助兒童少年收容期間之個案學費、學雜費及獎學金等。
	4065 社會福利津貼及濟助	年	1	61,080,000	61,080,000	兒童及少年寄養安置費(含醫療費、保險費、保母托育費、特殊兒少照顧費及其他)。
		年	1	25,750,000	25,750,000	親屬協助照顧寄養兒童及少年生活費。
		年	1	70,361,000	70,361,000	補助兒童及少年機構安置與醫療相關費用。
	07婦女、單親及特殊境遇家庭照顧				22,549,000	市款2,840,000元，收支併列19,709,000元
	1000 人事費				30,000	市款30,000元
	1040 加班值班費	年	1	30,000	30,000	工作人員加班費。
	2000 業務費				280,000	市款280,000元
	2039 委辦費	年	1	250,000	250,000	委託民間團體辦理婦女福利、新住民相關課程、活動及研究案等經費。
2054 一般事務費	年	1	17,000	17,000	辦公用文具紙張及印製簡介資料、文件表格。	
	年	1	13,000	13,000	書報、雜誌、視聽、運動、文康等器材購置。	
4000 獎補助費				22,239,000	市款2,530,000元，收支併列19,709,000元	
4040 對國內團體之捐助				195,000		

福利服務－兒少及婦女福利服務計畫

高雄市政府社會局

歲出計畫說明提要與各項費用明細表

中華民國111年度

單位：新臺幣元

分支計畫及用途別科目	單位	數量	單價	預算數	說 明	
福利服務－兒少及婦女福利服務計畫	年	1	195,000	195,000	補助立案登記滿一年以上之財團法人、公益社團法人等民間團體、經本局認可之非營利機構或各級公私立學校等辦理婦女福利方案和人口販運防制活動等相關經費。	
				22,044,000		
	4065 社會福利津貼及濟助	年	1	2,335,000	2,335,000	依據本市單親家庭扶助自治條例及中央頒訂特殊境遇家庭扶助條例規定辦理緊急生活扶助。
		年	1	386,000	386,000	衛生福利部社會及家庭署110年3月3日社家支字第1100900221號函核定，110年度特殊境遇家庭扶助經費(中央補助、補辦預算)
		年	1	19,323,000	19,323,000	衛生福利部社會及家庭署110年6月22日社家支字第1100106116號函暫予編列，111年度特殊境遇家庭扶助經費(中央補助)
	08婦女館及婦幼青少年活動中心業務				14,256,000	市款14,256,000元
	1000 人事費				352,000	市款352,000元
	1040 加班值班費				352,000	
		年	1	55,000	55,000	婦女館業務加班費。
		年	1	297,000	297,000	婦幼青少年活動中心業務需要加班費。
2000 業務費				13,494,000	市款13,494,000元	
2006 水電費				2,970,000		
	年	1	130,000	130,000	婦幼青少年活動中心水費。	
	年	1	40,000	40,000	婦女館水費。	
	年	1	2,000,000	2,000,000	婦幼青少年活動中心電費。	
	年	1	800,000	800,000	婦女館電費。	
2009 通訊費				282,000		
	年	1	222,000	222,000	婦幼青少年活動中心郵資、電話費、數據機月租費、網路通訊費等。	

高雄市政府社會局

歲出計畫說明提要與各項費用明細表

中華民國111年度

單位：新臺幣元

分支計畫及用途別科目	單位	數量	單價	預算數	說 明
福利服務—兒少及婦女福利服務計畫	年	1	60,000	60,000	婦女館郵寄文件郵資、電話費、傳真機等費用。
	2018 資訊服務費			16,000	
	年	1	16,000	16,000	婦幼青少年活動中心辦公室、各空間網頁維護費。
	2021 其他業務租金			230,000	
	年	1	230,000	230,000	婦幼青少年活動中心影印租金及各項福利服務方案推行租賃車費。
	2027 保險費			50,000	
	年	1	30,000	30,000	婦幼青少年活動中心第三責任公共意外險、火險、相關福利服務推展方案、財產所需保險。
	年	1	20,000	20,000	婦女館建築物公共責任意外險、火險及相關人員保險等。
	2036 按日按件計資酬金			1,350,000	
	年	1	200,000	200,000	婦女館相關訓練及交通補助費、辦理節慶活動、講習、研討會講師授課鐘點費、出席費、聘請律師法律諮詢服務費等。
年	1	1,150,000	1,150,000	婦幼青少年活動中心辦理： 1.婦女、兒童及青少年等各項福利服務方案推動講師費。 2.女性學習系列講師費。 3.各項青少年、婦幼、親子、社區培力觀摩等福利服務方案講師費及選用臨時人員費用。 4.社團相關工作人員培訓及網站經營課程、研討會等各項兒童及青少年授課鐘點費。 5.專題講座、婦女成長課程、婦女節慶相關活動、社區巡迴、婦女組織與領導人才培訓、工作坊、研討會等各項活動課程授課鐘點費。	
2039 委辦費			1,477,000		
年	1	1,477,000	1,477,000	1.辦理女性史料室委辦費 2.青少年社團嘉年華活動委辦費	
2051 物品			500,000		

高雄市政府社會局

歲出計畫說明提要與各項費用明細表

中華民國111年度

單位：新臺幣元

分支計畫及用途別科目	單位	數量	單價	預算數	說 明
2054 一般事務費	年	1	450,000	450,000	婦幼青少年活動中心部分零星設施、電動螢幕、電話、相機、機電、桌椅、灑水系統、音響、窗戶窗簾等相關物品損壞汰舊換新。
	年	1	50,000	50,000	婦女館購置館內各空間零星設施等。
	年	1	931,000	931,000	婦女館清潔、保全、消防檢查、公務、宣傳、活動所需之材料、印刷、文具、紙張、配件、油墨、志願服務相關經費、訂購雜誌書報視聽等光碟、辦理各項知性成長技藝研習成長團體等費用。
	年	1	2,000,000	2,000,000	婦幼青少年活動中心內外環境清潔外包服務。
	年	1	720,000	720,000	婦幼青少年活動中心印刷(專刊、書籍、月訊文宣、行政表格等)；保全費、消防建築物安全簽證、各項研習及福利方案餐宿、獎狀、日用品等費用。
	年	1	756,000	756,000	婦幼青少年活動中心辦理： 1.青少年團體培力相關活動系列福利服務方案推行宣傳、燈光、舞台、媒材、布置、表演等費用。 2.女力經濟及數位學習及青少年媒體視讀等方案印刷、佈置、餐宿、車資、宣傳、廣告、媒材等各項費用。 3.婦幼、青少年及社區等福利服務方案燈光、音響廣告、福利服務方案及節慶佈置及雜支等。 4.社區婦女大學各項活動課程餐點、場地佈置、車資、餐宿、印刷、宣傳、燈光音響、廣告、媒材雜項等費用。 5.各服務空間相關雜項支出。
2063 房屋建築養護費	年	1	1,424,000	1,424,000	1.婦幼青少年活動中心房屋建築修繕養護及機電、空調、消防等維護合約。 2.會議室及親子遊戲室等各空間磁磚、地板修繕、機電水電
	年	1	1,474,000	1,474,000	

福利服務－兒少及婦女福利服務計畫

福利服務－兒少及婦女福利服務計畫

高雄市政府社會局

歲出計畫說明提要與各項費用明細表

中華民國111年度

單位：新臺幣元

分支計畫及用途別科目	單位	數量	單價	預算數	說 明
福利服務—兒少及婦女福利服務計畫 2066 車輛及辦公器具養護費	年	1	50,000	50,000	管路、燈光、櫥櫃天花板及門窗桌椅等修繕與相關器材汰舊換新及維修等。
	年	1	40,000	40,000	婦女館辦公室窗簾、天花板、地板、門窗、玻璃、鐵捲門、抽水馬達、燈管、水電線路之維護修繕及蓄水池清洗等。
	年	1	10,000	10,000	婦幼青少年活動中心辦公設備及各項事務機器維修等。
2069 設施及機械設備養護費	年	1	180,000	180,000	婦女館辦公設備、器材維修等經費。
	年	1	180,000	180,000	婦女館路燈、無障礙設施、冷氣、空調、飲水機、軟水機、視聽器材、高低壓用電等設施設備維護費。
	年	1	180,000	180,000	婦幼青少年活動中心給水系統耗材更換水質檢測及音響維護合約。
2072 國內旅費	年	1	254,000	254,000	婦幼青少年活動中心電腦設備、耗材、電器用品、機電、遊戲室空間等各項設施設備相關器材維修汰換。
	年	1	24,000	24,000	婦女館辦理各項研習、訓練、講座、會議等活動之講師、專家、學者等交通費。
	年	1	50,000	50,000	婦女館辦理各項研習、訓練、講座、會議等講師、專家、學者等交通費。
4000 獎補助費				410,000	市款410,000元
4040 對國內團體之捐助	年	1	70,000	70,000	婦女館補助婦女團體、學術機構辦理各項婦女知性成長、知能研習、專業研討、座談、成長團體等。
	年	1	12,000	12,000	婦幼青少年活動中心補助婦女及兒少團體推展各項婦幼青少

高雄市政府社會局

歲出計畫說明提要與各項費用明細表

中華民國111年度

單位：新臺幣元

福利服務—兒少及婦女福利服務計畫	分支計畫及用途別科目	單位	數量	單價	預算數	說明
	4050 對學生之獎助	年	1	328,000	328,000	年福利服務方案。
	09性騷擾防治業務				328,000	兒少福利服務方案、青少年團體培力相關活動系列等方案對學生獎助推行。
	1000 人事費				1,279,000	市款659,000元，收支併列620,000元
	1020 約聘僱人員待遇	年	1	562,000	754,000	市款226,000元，收支併列528,000元
	1030 獎金	年	1	66,000	562,000	衛生福利部110年7月7日衛授家字第1100501074號函暫予編列，111年度高雄市政府辦理強化社會安全網計畫-高雄市保護性社工人力(辦理性騷擾再申訴)(中央補助393,000元，配合款169,000元)
	1035 其他給與	年	1	22,000	66,000	衛生福利部110年7月7日衛授家字第1100501074號函暫予編列，111年度高雄市政府辦理強化社會安全網計畫-高雄市保護性社工人力(辦理性騷擾再申訴)(中央補助46,000元，配合款20,000元)
	1050 退休離職儲金	年	1	31,000	22,000	衛生福利部110年7月7日衛授家字第1100501074號函暫予編列，111年度高雄市政府辦理強化社會安全網計畫-高雄市保護性社工人力(辦理性騷擾再申訴)(中央補助15,000元，配合款7,000元)
	1055 保險				31,000	衛生福利部110年7月7日衛授家字第1100501074號函暫予編列，111年度高雄市政府辦理強化社會安全網計畫-高雄市保護性社工人力(辦理性騷擾再申訴)(中央補助22,000元，配合款9,000元)
					73,000	

高雄市政府社會局

歲出計畫說明提要與各項費用明細表

中華民國111年度

單位：新臺幣元

分支計畫及用途別科目	單位	數量	單價	預算數	說 明
福利服務－兒少及婦女福利服務計畫	年	1	73,000	73,000	衛生福利部110年7月7日衛授家字第1100501074號函暫予編列，111年度高雄市政府辦理強化社會安全網計畫-高雄市保護性社工人力(辦理性騷擾再申訴)(中央補助52,000元，配合款21,000元)
	2000 業務費			525,000	市款433,000元，收支併列92,000元
	2036 按日按件計資酬金			207,000	
	年	1	157,000	157,000	性騷擾事件調查、調解等委員出席費及撰稿費等。
	年	1	50,000	50,000	性騷擾防治會委員出席費。
	2039 委辦費			282,000	
	年	1	205,000	205,000	委託辦理性騷擾個案服務及宣導活動。
	年	1	77,000	77,000	衛生福利部109年11月30日衛部護字第1091461117號函核定，高雄市110年度推展性騷擾防治服務系統整合計畫(中央補助、補辦預算)
	2054 一般事務費			10,000	
	年	1	10,000	10,000	辦理性騷擾防治事件調查、調解及相關宣導、訓練等活動印刷、雜支等。
2072 國內旅費			26,000		
年	1	5,000	5,000	支付性騷擾事件調查、調解等委員交通費等。	
年	1	21,000	21,000	衛生福利部110年7月7日衛授家字第1100501074號函暫予編列，111年度高雄市政府辦理強化社會安全網計畫-高雄市保護性社工人力(辦理性騷擾再申訴)(中央補助15,000元，配合款6,000元)	
11社會福利服務				17,758,000	市款14,058,000元，收支併列3,700,000元
1000 人事費				537,000	市款537,000元
1040 加班值班費				537,000	

福利服務－兒少及婦女福利服務計畫

高雄市政府社會局

歲出計畫說明提要與各項費用明細表

中華民國111年度

單位：新臺幣元

分支計畫及用途別科目	單位	數量	單價	預算數	說 明
福利服務—兒少及婦女福利服務計畫	年	1	537,000	537,000	工作人員加班費。 東區：88,600元 西區：119,900元 南區：120,000元 北區：88,600元 中區：119,900元
	2000 業務費			12,813,000	市款12,813,000元
	2006 水電費			3,310,000	
	年	1	345,000	345,000	各中心水費。 東區：200,000元 西區：75,000元 南區：40,000元 北區：10,000元 中區：20,000元
	年	1	2,965,000	2,965,000	各中心電費。 東區：1,100,000元 西區：895,000元 南區：470,000元 北區：120,000元 中區：380,000元
	2009 通訊費			1,545,000	
	年	1	1,545,000	1,545,000	各中心郵資及電信費。 東區：255,000元 西區：250,000元 南區：440,000元 北區：250,000元 中區：350,000元
	2018 資訊服務費			90,000	
	年	1	90,000	90,000	各中心電腦周邊設備維護。 東區：30,000元 西區：20,000元 南區：20,000元 北區：20,000元
	2021 其他業務租金			547,000	
年	1	547,000	547,000	各中心影印機等租金。 東區：60,000元 西區：100,000元 南區：130,000元 北區：50,000元 中區：207,000元	
2027 保險費			140,000		
年	1	140,000	140,000	各中心火險及公共意外責任險。 東區：23,000元	

高雄市政府社會局

歲出計畫說明提要與各項費用明細表

中華民國111年度

單位：新臺幣元

分支計畫及用途別科目	單位	數量	單價	預算數	說 明	
福利服務—兒少及婦女福利服務計畫					西區：20,000元 南區：25,000元 北區：25,000元 中區：47,000元	
	2036 按日按件計資酬金			105,000		
		年	1	105,000	105,000	辦理各項福利方案講師費、評審費、出席費等。
						東區：40,000元 西區：20,000元 南區：30,000元 北區：10,000元 中區：5,000元
	2051 物品				480,000	
	年	1	480,000	480,000	購置各中心所需非消耗物品及耗材。	
					東區：220,000元 西區：80,000元 南區：90,000元 北區：70,000元 中區：20,000元	
2054 一般事務費				3,991,000		
	年	1	589,000	589,000	各中心辦公用文具紙張、宣傳海報簡介資料印刷及中心書報、雜誌、視聽、運動、文康等器具。	
					東區：219,000元 西區：210,000元 南區：40,000元 北區：100,000元 中區：20,000元	
	年	1	482,000	482,000	鹽埕社福中心轄管之大樓管理費。	
	年	1	320,000	320,000	社福中心保全費用。	
	年	1	830,000	830,000	中心休閒、特殊族群、輔導等方案及配合執行社會福利相關法令業務費。	
					東區：450,000元 西區：125,000元 南區：25,000元 北區：200,000元 中區：30,000元	
	年	1	1,770,000	1,770,000	各中心場地清潔維護費。	
					東區：750,000元 西區：60,000元 南區：600,000元	

高雄市政府社會局

歲出計畫說明提要與各項費用明細表

中華民國111年度

單位：新臺幣元

福利服務—兒少及婦女福利服務計畫	分支計畫及用途別科目	單位	數量	單價	預算數	說 明	福利服務—兒少及婦女福利服務計畫
	2063 房屋建築養護費	年	1	1,319,000	1,319,000	中區：360,000元 各中心建築修繕維護費用。 東區：640,000元 西區：270,000元 南區：120,000元 北區：129,000元 中區：160,000元	
	2066 車輛及辦公器具養護費	年	1	1,042,000	1,042,000	各中心辦公廳舍、聯誼室、圖書室等設施、設備維修。 東區：469,000元 西區：222,000元 南區：41,000元 北區：10,000元 中區：300,000元	
	2072 國內旅費	年	1	244,000	244,000	聘請學者專家、工作人員及替代役男參與諮商、研討會等相關會議及個案處遇交通費。 東區：80,000元 西區：40,000元 南區：29,000元 北區：90,000元 中區：5,000元	
	3000 設備及投資				4,408,000	市款708,000元，收支併列3,700,000元	
	3010 房屋建築及設備費	年	1	4,360,000	4,360,000	衛生福利部110年6月29日衛授家字第1100900722號函核定，111年度前瞻基礎建設計畫「少子化友善育兒空間建設-建構零至二歲兒童社區公共托育計畫」第三期第二階段-前鎮社會福利服務中心-耐震補強費(中央補助3,700,000元，配合款660,000元)(前瞻計畫預算)	
	3035 雜項設備費	台	2	17,000	34,000	中區社福中心購置飲水機。	
		年	1	14,000	14,000	中區社福中心購置中心招牌。	
	12兒童及少年性剝削防制業務				2,193,000	市款2,193,000元	

高雄市政府社會局

歲出計畫說明提要與各項費用明細表

中華民國111年度

單位：新臺幣元

分支計畫及用途別科目	單位	數量	單價	預算數	說 明
福利服務—兒少及婦女福利服務計畫 1000 人事費				29,000	市款29,000元
1040 加班值班費	年	1	15,000	15,000	辦理業務及執機待命需要之加班費。
	年	1	8,000	8,000	非上班時間陪同違反兒童及少年性剝削防制條例個案應訊費用。
	年	1	6,000	6,000	執機待命接受警方通報案件。
2000 業務費				2,164,000	市款2,164,000元
2009 通訊費	年	1	7,500	7,500	電話費、聲請法院裁定案件郵資、寄發宣導資料等。
2024 稅捐及規費	年	1	30,000	30,000	聲請法院裁定案件規費。
2036 按日按件計資酬金	年	1	18,000	18,000	委辦業務專家學者評鑑出席費、專業人員在職訓練講師費。
	年	1	110,000	110,000	外聘人力於非上班時間陪同違反兒童及少年性剝削防制條例個案應訊費用。
2039 委辦費	年	1	1,552,000	1,552,000	委託相關社會福利、醫療機構設置緊急及短期收容中心安置經警方查獲兒少性剝削保護個案，包含輔導事務費、個案生活、安置、醫療、檢驗等費用及兒少性剝削個案家長親職教育等。
	年	1	392,000	392,000	委託辦理違反兒童及少年性剝削防制條例之行為人輔導教育。
2054 一般事務費	年	1	1,000	1,000	印製宣導資料、個案相關表格等。
	年	1	38,000	38,000	辦理兒童及少年性剝削防制條例各項協調會議、研討會、個案訴訟、專業人員在職訓練等

高雄市政府社會局

歲出計畫說明提要與各項費用明細表

中華民國111年度

單位：新臺幣元

福利服務—兒少及婦女福利服務計畫	分支計畫及用途別科目	單位	數量	單價	預算數	說明
	2072 國內旅費	年	1	500	500	相關費用、個案職業訓練費用等。
						外聘人力於夜間或例假日陪同偵訊之車資及餐費。
	13弱勢家庭服務	年	1	15,000	15,000	赴中央及業務相關之機關開會、洽公旅費及送個案至安置機構與出庭之車資及旅費、專家學者交通費。
	1000 人事費				178,114,000	市款62,990,000元，收支併列115,124,000元
	1020 約聘僱人員待遇				106,654,000	市款32,049,000元，收支併列74,605,000元
		年	1	77,750,000	77,750,000	衛生福利部110年7月7日衛授家字第1100501074號函暫予編列，111年度高雄市政府辦理強化社會安全網計畫-高雄市社會福利服務中心服務業務(中央補助54,425,000元，配合款23,325,000元)
	1030 獎金	年	1	9,719,000	9,719,000	衛生福利部110年7月7日衛授家字第1100501074號函暫予編列，111年度高雄市政府辦理強化社會安全網計畫-高雄市社會福利服務中心服務業務(中央補助6,803,000元，配合款2,916,000元)
	1035 其他給與	年	1	4,432,000	4,432,000	衛生福利部110年7月7日衛授家字第1100501074號函暫予編列，111年度高雄市政府辦理強化社會安全網計畫-高雄市社會福利服務中心服務業務(中央補助3,102,000元，配合款1,330,000元)
	1040 加班值班費	年	1	75,000	75,000	辦理業務所需之加班費。
	1050 退休離職儲金				4,564,000	

高雄市政府社會局

歲出計畫說明提要與各項費用明細表

中華民國111年度

單位：新臺幣元

分支計畫及用途別科目	單位	數量	單價	預算數	說 明
福利服務－兒少及婦女福利服務計畫	年	1	4,564,000	4,564,000	衛生福利部110年7月7日衛授家字第1100501074號函暫予編列，111年度高雄市政府辦理強化社會安全網計畫-高雄市社會福利服務中心服務業務(中央補助3,195,000元，配合款1,369,000元)
	1055 保險			10,114,000	
	年	1	10,114,000	10,114,000	衛生福利部110年7月7日衛授家字第1100501074號函暫予編列，111年度高雄市政府辦理強化社會安全網計畫-高雄市社會福利服務中心服務業務(中央補助7,080,000元，配合款3,034,000元)
	2000 業務費			39,226,000	市款12,486,000元，收支併列26,740,000元
	2009 通訊費			30,000	
	年	1	30,000	30,000	郵資及電話費。
	2018 資訊服務費			1,000	
	年	1	1,000	1,000	資訊設備維護及修繕。
	2027 保險費			1,000	
	年	1	1,000	1,000	火險、責任險或活動所需保險費用。
2036 按日按件計資酬金			21,428,000		
年	1	728,000	728,000	衛生福利部社會及家庭署110年8月10日社家支字第1100901046號函暫予編列，111年度育兒指導服務方案(中央補助532,000元，配合款196,000元)	
2039 委辦費			20,700,000	20,700,000	衛生福利部110年7月7日衛授家字第1100501074號函暫予編列，111年度高雄市政府辦理強化社會安全網計畫-高雄市社會福利服務中心服務業務(中央補助14,490,000元，配合款6,210,000元)
年	1	200,000	200,000	委託公私機構、團體辦理兒童、少年、家庭、輔導、專案研究及宣導等方案。	

高雄市政府社會局

歲出計畫說明提要與各項費用明細表

中華民國111年度

單位：新臺幣元

分支計畫及用途別科目	單位	數量	單價	預算數	說 明
福利服務—兒少及婦女福利服務計畫	年	1	1,800,000	1,800,000	衛生福利部110年7月7日衛授家字第1100501074號函暫予編列，111年度高雄市政府辦理強化社會安全網計畫-高雄市社會福利服務中心服務業務(中央補助1,260,000元，配合款540,000元)
	年	1	70,000	70,000	清潔用品、視聽器材、碳粉匣等物品。
	年	1	1,440,000	1,440,000	衛生福利部110年7月7日衛授家字第1100501074號函暫予編列，111年度高雄市政府辦理強化社會安全網計畫-高雄市社會福利服務中心服務業務(中央補助1,008,000元，配合款432,000元)
2054 一般事務費	年	1	50,000	50,000	1.辦理弱勢兒童及脆弱家庭個案研討會、工作檢討會、研習訓練、宣導及觀摩聯誼等方案、執行兒少福利法相關規定及業務評鑑。 2.文具紙張。
	年	1	30,000	30,000	弱勢家庭個案及社工人員遭人身安全事件之心理輔導、治療及諮詢費、法律訴訟費、醫療補助費等。
	年	1	461,000	461,000	辦理弱勢家庭及兒童少年輔導等活動方案及配合執行社會福利相關法令業務費。
	年	1	131,000	131,000	衛生福利部社會及家庭署110年8月10日社家支字第1100901046號函暫予編列，111年度育兒指導服務方案(配合款)
	年	1	2,700,000	2,700,000	衛生福利部110年7月7日衛授家字第1100501074號函暫予編列，111年度高雄市政府辦理強化社會安全網計畫-高雄市社會福利服務中心服務業務(中央補助1,890,000元，配合款810,000元)

高雄市政府社會局

歲出計畫說明提要與各項費用明細表

中華民國111年度

單位：新臺幣元

福利服務—兒少及婦女福利服務計畫	分支計畫及用途別科目	單位	數量	單價	預算數	說 明
	2063 房屋建築養護費	年	1	3,600,000	3,600,000	衛生福利部110年7月7日衛授家字第1100501074號函暫予編列，111年度高雄市政府辦理強化社會安全網計畫-高雄市社會福利服務中心服務業務(中央補助2,520,000元，配合款1,080,000元)
	2066 車輛及辦公器具養護費	年	1	50,000	50,000	各項辦公設備等維修。
		年	1	3,600,000	3,600,000	衛生福利部110年7月7日衛授家字第1100501074號函暫予編列，111年度高雄市政府辦理強化社會安全網計畫-高雄市社會福利服務中心服務業務(中央補助2,520,000元，配合款1,080,000元)
	2072 國內旅費	年	1	14,000	14,000	赴業務相關機關洽公旅費及接送個案至安置機構、出庭等旅費。
		年	1	20,000	20,000	專家學者及工作人員參訓洽公交通費。
		年	1	3,240,000	3,240,000	衛生福利部110年7月7日衛授家字第1100501074號函暫予編列，111年度高雄市政府辦理強化社會安全網計畫-高雄市社會福利服務中心服務業務(社工人員差旅費)(中央補助2,268,000元，配合款972,000元)
		年	1	360,000	360,000	衛生福利部110年7月7日衛授家字第1100501074號函暫予編列，111年度高雄市政府辦理強化社會安全網計畫-高雄市社會福利服務中心服務業務(活動及講師交通費)(中央補助252,000元，配合款108,000元)
	4000 獎補助費				32,234,000	市款18,455,000元，收支併列13,779,000元
	4040 對國內團體之捐助	年	1	190,000	190,000	補助社福團體、醫療機構辦理弱勢家庭、輔導等業務方案

高雄市政府社會局

歲出計畫說明提要與各項費用明細表

中華民國111年度

單位：新臺幣元

分支計畫及用途別科目	單位	數量	單價	預算數	說 明
福利服務－兒少及婦女福利服務計畫	年	1	3,106,000	3,106,000	衛生福利部社家署110年3月16日社家支字第1100001578號函核定，補助社福團體辦理110年度脆弱家庭增能服務方案(中央補助1,990,000元、配合款1,116,000元)(補辦預算)
	年	1	7,156,000	7,156,000	衛生福利部社會及家庭署110年3月16日社家支字第1100001578號函及衛生福利部社會及家庭署110年6月1日社家支字第1100105383號函暫予編列，補助社福團體辦理111年度脆弱家庭增能服務方案(中央補助5,230,000元，配合款1,926,000元)
	年	1	1,913,000	1,913,000	衛生福利部社會及家庭署109年11月30日社家企字第1090501854號函及衛生福利部110年3月3日衛授家字第1100500309號函暫予編列，補助未成年懷孕服務之民間單位辦理111年度未成年懷孕服務及後續追蹤輔導服務方案(中央補助1,530,000元，配合款383,000元)
	年	1	3,112,000	3,112,000	衛生福利部社會及家庭署110年8月10日社家支字第1100901046號函暫予編列，辦理脆弱家庭育兒指導服務方案之民間單位辦理111年度育兒指導服務方案(中央補助2,248,000元，配合款864,000元)
	年	1	1,521,000	1,521,000	衛生福利部社會及家庭署110年8月10日衛家幼字第1100601331號函暫予編列，補助協助少年自立生活適應之兒童及少年福利機構、財團法人社會福利慈善事業基金會、立案之社會團體等辦理111年度提升少年自立生活適應協助服務量能計畫(中央補助)
	年	1	1,800,000	1,800,000	衛生福利部110年7月7日衛授家字第1100501074號函暫予編列，補助本市或中央立案之社福團體等辦理111年度高雄市政府辦理強化社會安全網計畫-高雄市社會福利服務中心

高雄市政府社會局

歲出計畫說明提要與各項費用明細表

中華民國111年度

單位：新臺幣元

分支計畫及用途別科目	單位	數量	單價	預算數	說 明
4065 社會福利津貼及濟助	年	1	200,000	13,436,000 200,000	服務業務(中央補助1,260,000元，配合款540,000元) 補助弱勢兒少、未成年懷孕、弱勢家庭個案、醫療、生產費、看護費、生活費、托育費、健保費、學雜費及雜項支出等及補助保護個案相關費用(含人口販運被害人安置、醫療、零用金、心理治療、法律訴訟等)。
	年	1	13,236,000	13,236,000	輔導弱勢家庭學生擔任少服員及工讀生，本項經費總計19,906千元，分別於本局單位預算編列13,236千元及本市公益彩券盈餘基金6,670千元。

福利服務—兒少及婦女福利服務計畫

福利服務—兒少及婦女福利服務計畫

高雄市政府社會局

歲出計畫說明提要與各項費用明細表

中華民國111年度

單位：新臺幣元

福利服務— 社工專業服務計畫	業務計畫及工作計畫 名稱與編號	63080800614 福利服務-社工專業服務計畫	承辦 單位	社工科	預算 金額	7,511千元	福利服務— 社工專業服務計畫
	歲出計畫 說明	<p>一、計畫內容： 社會工作發展：加強社會工作發展及推廣志願服務。 推行社會工作業務：輔導弱勢家庭提升家庭功能、提升社工人員專業知能。</p> <p>二、預期成果： 提升社會福利服務，推廣志願服務效能；發揮社會工作專業功能，因應弱勢家庭需求，有效提供社會福利服務。</p>					
分支計畫及用途別科目		單位	數量	單價	預算數	說 明	
合計					7,511,000	市款6,256,000元，收支併列1,255,000元	
01社會工作發展					6,559,000	市款5,879,000元，收支併列680,000元	
1000 人事費					19,000	市款19,000元	
1040 加班值班費					19,000		
		年	1	19,000	19,000	辦理志願服務業務超時、假日加班費。	
2000 業務費					5,099,000	市款4,819,000元，收支併列280,000元	
2009 通訊費					104,000		
		年	1	104,000	104,000	發行刊物及相關書表郵寄郵資、電信費。	
2021 其他業務租金					188,000		
		年	1	188,000	188,000	影印機租金。	
2027 保險費					40,000		
		年	1	40,000	40,000	辦理志工意外事故保險費。	
2036 按日按件計資酬金					239,000		

高雄市政府社會局

歲出計畫說明提要與各項費用明細表

中華民國111年度

單位：新臺幣元

分支計畫及用途別科目	單位	數量	單價	預算數	說 明
福利服務—社工專業服務計畫	年	1	131,000	131,000	辦理各項社會工作發展志願服務推廣等專家出席費、講師鐘點費等。
	年	1	72,000	72,000	衛生福利部109年11月30日衛部救字第1091364294號函核定，110年度「非營利組織社會工作增能培力」建構社工專業教育訓練計畫(中央補助、補辦預算)
	年	1	36,000	36,000	發行刊物之稿費、圖片使用費等。
	2039 委辦費			1,627,000	
	年	1	1,471,000	1,471,000	委託經營管理志願服務資源中心，本項經費總計3,377千元，分別於本局單位預算編列1,471千元及本市公益彩券盈餘基金1,906千元。
	年	1	156,000	156,000	衛生福利部109年11月30日衛部救字第1091364294號函核定，110年度「非營利組織社會工作增能培力」建構社工專業教育訓練計畫(中央補助、補辦預算)
	2045 國內組織會費			6,000	
	年	1	6,000	6,000	參加國內外社會工作事業團體組織費用。
	2051 物品			1,000	
	年	1	1,000	1,000	印表機墨水匣、碳粉等。
2054 一般事務費			2,842,000		
年	1	8,000	8,000	1.社會福利機構參觀聯誼及機構連繫。 2.社工師法等相關書表印製等。 3.文具紙張。	
年	1	105,000	105,000	舉辦、召開或參加社會福利與志願服務相關工作研討會、評鑑、諮詢、業務輔導，並辦理福利機構觀摩或座談聯誼等。	
年	1	5,000	5,000	社工員訓練及參觀所需之各項費用。	
年	1	100,000	100,000	發行刊物所需印刷費等。	

高雄市政府社會局

歲出計畫說明提要與各項費用明細表

中華民國111年度

單位：新臺幣元

分支計畫及用途別科目	單位	數量	單價	預算數	說 明	
福利服務—社工專業服務計畫	年	1	709,000	709,000	1.辦理志工甄選、訓練、觀摩聯誼、獎勵表揚宣導等費用。 2.文具紙張、圖書、資料印刷、志工刊物印刷費及雜支。 3.志工婚喪喜慶、慰問。 4.辦理因應志願服務法相關業務。	
	年	1	233,000	233,000	辦理志願服務聯繫會報、研習、月會等茶水、餐費及雜支等費用。 本局：120,000元 東區：32,000元 西區：10,000元 南區：30,000元 北區：16,000元 中區：25,000元	
	年	1	1,645,000	1,645,000	志工執勤之交通補助費。 本局：1,021,000元 東區：269,000元 南區：280,000元 北區：75,000元	
	年	1	37,000	37,000	衛生福利部109年11月30日衛部救字第1091364294號函核定，110年度「非營利組織社會工作增能培力」建構社工專業教育訓練計畫(中央補助、補辦預算)	
	2072 國內旅費				52,000	
	年	1	37,000	37,000	召開評鑑、諮詢、業務輔導等委員會議委員或專家學者交通費及赴外參加會議、研討等旅費。	
	年	1	15,000	15,000	衛生福利部109年11月30日衛部救字第1091364294號函核定，110年度「非營利組織社會工作增能培力」建構社工專業教育訓練計畫(中央補助、補辦預算)	
4000 獎補助費				1,441,000	市款1,041,000元，收支併列400,000元	
4040 對國內團體之捐助				1,381,000		
	年	1	810,000	810,000	補助社福團體、志願服務運用單位辦理志願服務宣導及獎勵、國際志工日慶祝、社會工	

福利服務—社工專業服務計畫

高雄市政府社會局

歲出計畫說明提要與各項費用明細表

中華民國111年度

單位：新臺幣元

福利服務—社工專業服務計畫	分支計畫及用途別科目	單位	數量	單價	預算數	說明	福利服務—社工專業服務計畫
		年	1	60,000	60,000	作研習訓練及表揚獎勵等計畫。	
		年	1	111,000	111,000	補助社福團體、志願服務運用單位辦理志工意外事故保險費。	
		年	1	400,000	400,000	補助社福團體、志願服務運用單位辦理志工教育訓練、宣導刊物及摸彩品等費用。	
	4085 獎勵及慰問	年	1	400,000	400,000	衛生福利部109年11月30日衛部救字第1091364294號函核定，補助志工團體辦理110年度「志在關懷，讓愛延續」溫暖志工陪伴計畫。(中央補助、補辦預算)	
		年	1	50,000	50,000	辦理志願服務評鑑獎勵金。	
		年	1	10,000	10,000	志工因公傷病慰問金。	
	02推行社會工作業務				952,000	市款377,000元，收支併列575,000元	
	1000 人事費				47,000	市款47,000元	
	1040 加班值班費	年	1	47,000	47,000	辦理服務方案及因業務需要之加班。	
	2000 業務費				526,000	市款322,000元，收支併列204,000元	
	2009 通訊費	年	1	105,000	105,000	電話、郵資費。	
	2036 按日按件計資酬金	年	1	15,000	15,000	推動入監宣導及兒少服務方案講師鐘點費、委員出席費等。	
		年	1	14,000	14,000	衛生福利部109年11月30日衛部救字第1091364294號函核定，110年度提升社工人員執業安全計畫(中央補助、補辦預算)	
	2051 物品	年	1	120,000	120,000	衛生福利部109年11月30日衛	

高雄市政府社會局

歲出計畫說明提要與各項費用明細表

中華民國111年度

單位：新臺幣元

分支計畫及用途別科目	單位	數量	單價	預算數	說 明
2054 一般事務費				160,000	部救字第1091364294號函核定，110年度提升社工人員執業安全計畫(中央補助、補辦預算)
	年	1	90,000	90,000	辦理各項服務方案文具紙張、印製各種資料表格簡介報告及紀錄等。
	年	1	6,000	6,000	衛生福利部109年11月30日衛部救字第1091364294號函核定，110年度提升社工人員執業安全計畫(中央補助、補辦預算)
	年	1	64,000	64,000	衛生福利部109年5月29日衛部救字第1091361702號函核定，109年度社工人員執業安全輔導及種子教師培訓計畫(中央補助、補辦預算)
2066 車輛及辦公器具養護費				1,000	
	年	1	1,000	1,000	辦理業務用具保養維護費(影印機、照相機、電動打孔機、傳真機、碎紙機等)。
2072 國內旅費				111,000	
	年	1	30,000	30,000	赴中央及有關機關開會、洽公旅費。
	年	1	81,000	81,000	社工人員差旅費。 本局：25,000元 東區：8,000元 西區：8,000元 南區：16,000元 北區：8,000元 中區：16,000元
3000 設備及投資				371,000	收支併列371,000元
3035 雜項設備費				371,000	
	年	1	360,000	360,000	衛生福利部109年11月30日衛部救字第1091364294號函核定，110年度提升社工人員執業安全計畫(中央補助、補辦預算)
	年	1	11,000	11,000	衛生福利部109年5月29日衛部救字第1091361702號函核定，109年度社工人員執業安全輔

福利服務－社工專業服務計畫

福利服務－社工專業服務計畫

高雄市政府社會局

歲出計畫說明提要與各項費用明細表

中華民國111年度

單位：新臺幣元

福利服務—
社工專業服務計畫

分支計畫及用途別科目	單位	數量	單價	預算數	說 明
4000 獎補助費				8,000	導及種子教師培訓計畫(中央補助、補辦預算) 市款8,000元
4040 對國內團體之捐助	年	1	8,000	8,000	補助社福團體辦理弱勢家庭社區宣導及防制活動等費用。

福利服務—
社工專業服務計畫

高雄市政府社會局

歲出計畫說明提要與各項費用明細表

中華民國111年度

單位：新臺幣元

第一預備金—第一預備金	業務計畫及工作計畫 名稱與編號	63080809801 第一預備金-第一預備金	承辦 單位	各科室	預算 金額	4,408千元	第一預備金—第一預備金
歲出計畫說明	<p>一、計畫內容： 依據預算法第22條規定編列第一預備金，並依預算法第64條之規定支用。</p> <p>二、預期成果： 配合臨時性專案業務需要，可以使之完成。</p>						
	用途別科目	單位	數量	單價	預算數	說 明	
	合計				4,408,000	市款4,408,000元	
	6000 預備金				4,408,000	市款4,408,000元	
	6005 第一預備金				4,408,000		
		年	1	4,408,000	4,408,000	依預算法第64條規定覈實動支。	

高雄市政府社會局

各項費用彙計表

中華民國111年度

單位：新臺幣千元

工作計畫名稱及編號	61080800201 社會保險	62080800204 社會救助	63080800101 行政管理	63080800102 業務管理	63080800302 人民團體輔導、社區發展暨推行合作業務	63080800612 老人及身心障礙福利服務計畫
第一、二級用途別 科目名稱及編號						
合 計	3,670,050	1,267,460	244,989	1,086	8,659	9,205,614
100000人事費		6,883	229,747	162	250	25,408
101000政務人員待遇			1,611			
101500法定編制人員待遇			123,170			
102000約聘僱人員待遇		4,932	35,664			18,376
102500技工及工友待遇			5,300			
103000獎金		617	33,726			2,330
103500其他給與		270	5,903			769
104000加班值班費		130	3,313	162	250	338
105000退休離職儲金		291	2,137			1,086
105500保險		643	18,923			2,509
200000業務費		12,359	14,889	924	3,446	97,045
200300教育訓練費		2	70			
200600水電費						397
200900通訊費		189	984	28	106	360
201800資訊服務費		4	692		2	7
202100其他業務租金			110	101		25
202400稅捐及規費		256	370			274
202700保險費		7	76			
203300臨時人員酬金			8,596			6,642
203600按日按件計資酬金		3,646		73	209	2,087
203900委辦費		6,748			1,300	80,479
204500國內組織會費						5
205100物品		175	1,180	52	38	464
205400一般事務費		469	878	634	1,580	4,562
206300房屋建築養護費		500	50			80
206600車輛及辦公器具養護費		47	630		28	14
206900設施及機械設備養護費			110			100
207200國內旅費		316	160	36	183	1,549
208400短程車資			102			
209300特別費			882			

高雄市政府社會局

各項費用彙計表

中華民國111年度

單位：新臺幣千元

工作計畫名稱及編號	61080800201 社會保險	62080800204 社會救助	63080800101 行政管理	63080800102 業務管理	63080800302 人民團體輔導、社區發展暨推行合作業務	63080800612 老人及身心障礙福利服務計畫
第一、二級用途別 科目名稱及編號						
300000設備及投資			275			5,031
301000房屋建築及設備費						400
302000機械設備費						868
303000資訊軟硬體設備費			220			
303500雜項設備費			55			3,763
400000獎補助費	3,670,050	1,248,218	78		4,963	9,078,130
402500政府機關間之補助						58,698
404000對國內團體之捐助					4,338	264,508
405000對學生之獎助						
405500社會保險負擔	3,670,050					
406500社會福利津貼及濟助		1,248,218				6,696,769
407500差額補貼						350
408500獎勵及慰問			78		625	524
409000其他補助及捐助						2,057,281
600000預備金						
600500第一預備金						

高雄市政府社會局
各項費用彙計表(續)

中華民國111年度

單位：新臺幣千元

工作計畫名稱及編號	63080800613 兒少及婦女福利服務計畫	63080800614 社工專業服務計畫	63080809801 第一預備金	合 計		
第一、二級用途別 科目名稱及編號						
合 計	3,858,074	7,511	4,408	18,267,851		
100000人事費	109,202	66		371,718		
101000政務人員待遇				1,611		
101500法定編制人員待遇				123,170		
102000約聘僱人員待遇	78,799			137,771		
102500技工及工友待遇				5,300		
103000獎金	9,846			46,519		
103500其他給與	4,465			11,407		
104000加班值班費	1,215	66		5,474		
105000退休離職儲金	4,624			8,138		
105500保險	10,253			32,328		
200000業務費	164,573	5,625		298,861		
200300教育訓練費				72		
200600水電費	6,280			6,677		
200900通訊費	2,003	209		3,879		
201800資訊服務費	111			816		
202100其他業務租金	777	188		1,201		
202400稅捐及規費	42			942		
202700保險費	191	40		313		
203300臨時人員酬金	5,178			20,416		
203600按日按件計資酬金	24,203	268		30,486		
203900委辦費	92,938	1,627		183,092		
204500國內組織會費		6		11		
205100物品	2,524	121		4,554		
205400一般事務費	14,346	3,002		25,471		
206300房屋建築養護費	6,393			7,023		
206600車輛及辦公器具養護費	4,742	1		5,462		
206900設施及機械設備養護費	614			824		
207200國內旅費	4,232	163		6,639		
208400短程車資				102		
209300特別費				882		

高雄市政府社會局
各項費用彙計表(續)

中華民國111年度

單位：新臺幣千元

工作計畫名稱及編號 第一、二級用途別 科目名稱及編號	63080800613 兒少及婦女福利服務計畫	63080800614 社工專業服務計畫	63080809801 第一預備金	合 計		
300000設備及投資	356,002	371		361,679		
301000房屋建築及設備費	38,094			38,494		
302000機械設備費				868		
303000資訊軟硬體設備費				220		
303500雜項設備費	317,908	371		322,097		
400000獎補助費	3,228,297	1,449		17,231,185		
402500政府機關間之補助	3,320			62,018		
404000對國內團體之捐助	37,718	1,389		307,953		
405000對學生之獎助	610			610		
405500社會保險負擔				3,670,050		
406500社會福利津貼及濟助	588,049			8,533,036		
407500差額補貼				350		
408500獎勵及慰問		60		1,287		
409000其他補助及捐助	2,598,600			4,655,881		
600000預備金						
600500第一預備金			4,408	4,408		
			4,408	4,408		

高雄市政府社會局

歲出一級用途別科目分析表

中華民國111年度

單位：新臺幣千元

名稱及編號	合計	經常支出						資本支出					
		人事費	業務費	獎補助費	債務費	預備金	小計	人事費	業務費	設備及投資	獎補助費	預備金	小計
合計	18,267,851	371,718	298,861	17,149,700		4,408	17,824,687			361,679	81,485		443,164
6108080000 社會保險支出	3,670,050			3,670,050			3,670,050						
61080800200 社會保險	3,670,050			3,670,050			3,670,050						
61080800201 社會保險	3,670,050			3,670,050			3,670,050						
6208080000 社會救助支出	1,267,460	6,883	12,359	1,248,218			1,267,460						
62080800200 社會救助	1,267,460	6,883	12,359	1,248,218			1,267,460						
62080800204 社會救助	1,267,460	6,883	12,359	1,248,218			1,267,460						
6308080000 福利服務支出	13,330,341	364,835	286,502	12,231,432		4,408	12,887,177			361,679	81,485		443,164
63080800100 一般行政	246,075	229,909	15,813	78			245,800			275			275
63080800101 行政管理	244,989	229,747	14,889	78			244,714			275			275
63080800102 業務管理	1,086	162	924				1,086						
63080800300 人民團體組織	8,659	250	3,446	4,963			8,659						
63080800302 人民團體輔導、 社區發展暨推行 合作業務	8,659	250	3,446	4,963			8,659						
63080800600 福利服務	13,071,199	134,676	267,243	12,226,391			12,628,310			361,404	81,485		442,889
63080800612 老人及身心障礙 福利服務計畫	9,205,614	25,408	97,045	8,996,645			9,119,098			5,031	81,485		86,516
63080800613 兒少及婦女福利 服務計畫	3,858,074	109,202	164,573	3,228,297			3,502,072			356,002			356,002
63080800614 社工專業服務計 畫	7,511	66	5,625	1,449			7,140			371			371
63080809800 第一預備金	4,408					4,408	4,408						

高雄市政府社會局

歲出一級用途別科目分析表

中華民國111年度

單位：新臺幣千元

名稱及編號	合計	經常支出						資本支出					
		人事費	業務費	獎補助費	債務費	預備金	小計	人事費	業務費	設備及投資	獎補助費	預備金	小計
63080809801 第一預備金	4,408					4,408	4,408						

高雄市政府社會局

資本支出分析表

中華民國111年度

單位：新臺幣千元

名稱及編號	合計	設備及投資								其他資本支出	
		土地	房屋建築及設備	公共建設及設施	機械設備	運輸設備	資訊軟體設備	雜項設備	權利		投資
合計	443,164		38,494		868		220	322,097			81,485
63080800100 一般行政	275						220	55			
63080800101 行政管理	275						220	55			
63080800600 福利服務	442,889		38,494		868			322,042			81,485
63080800612 老人及身心障礙福利服務計畫	86,516		400		868			3,763			81,485
63080800613 兒少及婦女福利服務計畫	356,002		38,094					317,908			
63080800614 社工專業服務計畫	371							371			

高雄市政府社會局

人 事 費 彙 計 表

中華民國111年度

單位：新臺幣元

類別	預算員額	全年度人事費											備註	
		民意代表待遇	政務人員待遇	法定編制人員待遇	約聘僱人員待遇	技工及工友待遇	獎金	其他給與	加班值班費	退休退職給付	退休離職儲金	保險		合計
合計	483		1,611,000	123,170,000	137,771,000	5,300,000	46,518,860	11,407,000	5,474,140		8,138,000	32,328,000	371,718,000	1.加班 2,712,000元， 值班14,000 元。
正式員額	201		1,611,000	123,170,000			27,470,860	3,296,000	2,622,000			12,466,000	170,635,860	
職員	201		1,611,000	123,170,000			27,470,860	3,296,000	2,622,000			12,466,000	170,635,860	
約聘僱人員	266				137,771,000		17,251,000	8,111,000			8,138,000	18,872,000	190,143,000	
技工	3					1,192,500	343,000		23,320			185,000	1,743,820	
駕駛	5					1,457,500	602,000		39,220			311,000	2,409,720	
工友	8					2,650,000	852,000		63,600			494,000	4,059,600	
其他人事費									2,726,000				2,726,000	

高雄市政府社會局

約聘僱人員費用分析表

中華民國111年度

單位：新臺幣元

科 目				約聘人員 (人*月)	約僱人員 (人*月)	全年度預算數	說 明
款	項	目	節				
				合計		190,143,000	包括約聘僱人員待遇137,771,000元、年終工作獎金17,251,000元、不休假加班費0元、保險費18,872,000元、離職儲金8,138,000元及休假補助8,111,000元。
08				00080000000 高雄市政府社會局主管		190,143,000	
	001			00080800000 高雄市政府社會局		190,143,000	
		02		62080800200 社會救助		6,753,000	
			01	62080800204 社會救助		6,753,000	
					2x12	1,409,000	衛生福利部110年7月7日衛授家字第1100501074號函核定約聘社工員2人。
					7x12	5,344,000	110年9月2日高市府人力字第11030690900號函核定約聘社工員7人。
		03		63080800100 一般行政		50,333,000	
			01	63080800101 行政管理		50,333,000	
					63x12	45,978,000	110年9月2日高市府人力字第11030690900號函核定約聘人員1人、約聘研究員2人、約聘社工員49人、約聘業務員1人、約聘社工督導員6人及約聘主任督導員4人。
						4,355,000	110年9月2日高市府人力字第11030690900號函核定約僱人員5人及約僱社工員2人。
		05		63080800600 福利服務		133,057,000	
			01	63080800612 老人及身心障礙福利服務計畫		25,070,000	
					45x12	25,070,000	1.110年9月2日高市府人力字第11030690900號函核定約聘社工員21人及約聘社工督導員3人。 2.衛生福利部110年7月7日衛授家字第1100501074號函核定約聘社工員18人及約聘社工督導員3人。
			02	63080800613 兒少及婦女福利服務計畫		107,987,000	

高雄市政府社會局

約聘僱人員費用分析表

中華民國111年度

單位：新臺幣元

科 目				約聘人員 (人*月)	約僱人員 (人*月)	全年度預算數	說 明
款	項	目	節				
				1x12		654,000	衛生福利部110年7月7日衛授家字第1100501074號函核定約聘社工員1人。
				1x12		754,000	衛生福利部110年7月7日衛授家字第1100501074號函核定約聘社工員1人。
				20x12		15,624,000	衛生福利部110年7月7日衛授家字第1100501074號函核定約聘社工員18人及約聘社工督導員2人。
				120x12		90,955,000	110年9月2日高市府人力字第11030690900號函核定約聘社工員105人及約聘社工督導員15人。

高雄市政府社會局

公務車輛明細表

中華民國111年度

單位：新臺幣元

業務計畫 及工作計 畫名稱	車輛 數	車輛 種類	乘客 人數 (不含 司機)	購置 年月	汽缸總 排氣量 (立方 公分)	牌照稅 (全年)	燃料使 用費 (全年)	油料費(全年)			養 護 費	車輛 保 險 費	車輛 檢 驗 費	備註
								數量 (公升)	單價 (元)	金額				
社會救助 社會救助		現有車輛				15,730	12,120			91,073	82,000	6,662	1,200	
	1	小貨車	3	10610	2776	4,500	5,940	1,668	25.5	42,534	33,000	3,747	450	AWT-9627
	1	小客貨兩用車	4	09208	2350									ZP-9806 街友中心。
一般行政 行政管理	1	小客貨兩用車	4	09807	2351	11,230	6,180	1,668	29.1	48,539	49,000	2,915	750	6419-XP 街友中心(捐贈車), 養護費打29折, 編列14,000元。
						137,640	100,620			939,679	630,320	75,707	6,450	
	1	小客車	4	09802	1390	7,120	4,800	1,668	29.1	48,539	49,000	2,483	750	4816-XR
	1	小客車	4	10205	1987	11,230	6,180	1,668	29.1	48,539	49,000	2,483	450	ADE-7978
	1	小客車	4	11005	1800	7,120	4,800	1,668	29.1	48,539	8,300	2,483		BKT-0781。
	1	小客車	4	11005	1800	7,120	4,800	1,668	29.1	48,539	8,300	2,483		BKT-0782, 首長座車。
	1	小客貨兩用車	4	09208	1800									ZP-6427
	1	小客貨兩用車	4	09506	2351									4753-NY
	1	小客貨兩用車	4	09701	2261	11,230	6,180	1,668	29.1	48,539	49,000	2,915	750	4050-XK
	1	小客貨兩用車	4	09703	2694	15,210	7,200	1,668	29.1	48,539	49,000	2,915	750	8476-XK
	1	小客貨兩用車	4	09809	2393	11,230	6,180	1,668	29.1	48,539	49,000	2,915	750	9927-WY
	1	小客貨兩用車	4	09812	2261	11,230	6,180	1,668	29.1	48,539	49,000	2,915	750	9930-WY
	1	小客貨兩用車	4	10210	2378	11,230	6,180	1,668	29.1	48,539	49,000	2,915	450	ADC-6227

高雄市政府社會局

公務車輛明細表

中華民國111年度

單位：新臺幣元

業務計畫 及工作計 畫名稱	車輛 數	車輛 種類	乘客 人數 (不含 司機)	購置 年月	汽缸總 排氣量 (立方 公分)	牌照稅 (全年)	燃料使 用費 (全年)	油料費(全年)			養 護 費	車輛 保 險 費	車輛 檢 驗 費	備註
								數量 (公升)	單價 (元)	金額				
	1	小客貨兩用車	4	10302	1998	11,230	6,180	1,668	29.1	48,539	49,000	2,915	450	AGA-3201
	1	小客貨兩用車	4	10402	2359	11,230	6,180	1,668	29.1	48,539	49,000	2,915	450	AKM-5827
	1	小客貨兩用車	4	10402	2378	11,230	6,180	1,668	29.1	48,539	49,000	2,915	450	AKM-5832
	1	小客貨兩用車	4	10508	2378	11,230	6,180	1,668	29.1	48,539	33,000	2,915	450	AKM-5830
	1	重型機車	1	08706	124		450	204	29.1	5,936	1,620	711		AYP-421
	1	重型機車	1	08711	124		450	204	29.1	5,936	1,620	711		AYP-481
	1	重型機車	1	08711	124		450	204	29.1	5,936	1,620	711		AYP-482
	1	重型機車	1	08711	124		450	204	29.1	5,936	1,620	711		AYP-483
	1	重型機車	1	08711	124		450	204	29.1	5,936	1,620	711		AYP-486
	1	重型機車	1	08711	124		450	204	29.1	5,936	1,620	711		AYP-489
	1	重型機車	1	08809	124		450	204	29.1	5,936	1,620	711		PJJ-798
	1	重型機車	1	08908	124		450	204	29.1	5,936	1,620	711		HS7-252
	1	重型機車	1	08908	124		450	204	29.1	5,936	1,620	711		HS7-253
	1	重型機車	1	08908	124		450	204	29.1	5,936	1,620	711		HS7-257
	1	重型機車	1	09601	100		450	204	29.1	5,936	1,620	711		363-BHR
	1	重型機車	1	09601	100		450	204	29.1	5,936	1,620	711		367-BHR
	1	重型機車	1	09601	100		450	204	29.1	5,936	1,620	711		372-BHR
	1	重型機車	1	09601	100		450	204	29.1	5,936	1,620	711		377-BHR

高雄市政府社會局

公務車輛明細表

中華民國111年度

單位：新臺幣元

業務計畫 及工作計 畫名稱	車輛 數	車輛 種類	乘客 人數 (不含 司機)	購置 年月	汽缸總 排氣量 (立方 公分)	牌照稅 (全年)	燃料使 用費 (全年)	油料費(全年)			養 護 費	車輛 保 險 費	車輛 檢 驗 費	備註
								數量 (公升)	單價 (元)	金額				
	1	重型機車	1	09602	100									366-BHR
	1	重型機車	1	09602	100		450	204	29.1	5,936	1,620	711		371-BHR
	1	重型機車	1	09602	100		450	204	29.1	5,936	1,620	711		387-BHR
	1	重型機車	1	09603	100		450	204	29.1	5,936	1,620	711		365-BHR
	1	重型機車	1	09603	100		450	204	29.1	5,936	1,620	711		370-BHR
	1	重型機車	1	09603	100		450	204	29.1	5,936	1,620	711		373-BHR
	1	重型機車	1	09603	100		450	204	29.1	5,936	1,620	711		375-BHR
	1	重型機車	1	09603	100		450	204	29.1	5,936	1,620	711		376-BHR
	1	重型機車	1	09603	100		450	204	29.1	5,936	1,620	711		386-BHR
	1	重型機車	1	09703	124		450	204	29.1	5,936	1,620	711		822-CMC
	1	重型機車	1	09806	101		450	204	29.1	5,936	1,620	711		120-TEJ
	1	重型機車	1	10704	101		450	204	29.1	5,936	1,620	711		MTJ-3835
	1	重型機車	1	10705	124		450	204	29.1	5,936	1,620	711		MTK-1539
	1	重型機車	1	10705	124		450	204	29.1	5,936	1,620	711		MTK-1550
	1	重型機車	1	10705	124		450	204	29.1	5,936	1,620	711		MTK-1551
	1	重型機車	1	10904	124		450	204	29.1	5,936	1,620	711		NCN-8537
	1	重型機車	1	10904	124		450	204	29.1	5,936	1,620	711		NCN-8538
	1	重型機車	1	10904	124		450	204	29.1	5,936	1,620	711		NCN-8539

高雄市政府社會局

公務車輛明細表

中華民國111年度

單位：新臺幣元

業務計畫 及工作計 畫名稱	車輛 數	車輛 種類	乘客 人數 (不含 司機)	購置 年月	汽缸總 排氣量 (立方 公分)	牌照稅 (全年)	燃料使 用費 (全年)	油料費(全年)			養 護 費	車輛 保 險 費	車輛 檢 驗 費	備註
								數量 (公升)	單價 (元)	金額				
	1	重型機車	1	10904	124		450	204	29.1	5,936	1,620	711		NCN-8550
	1	重型機車	1	10904	124		450	204	29.1	5,936	1,620	711		NCN-8551
	1	重型機車	1	10904	124		450	204	29.1	5,936	1,620	711		NCN-8552
	1	重型機車	1	10904	124		450	204	29.1	5,936	1,620	711		NCN-8553
	1	重型機車	1	10904	124		450	204	29.1	5,936	1,620	711		NCN-8556
	1	重型機車	1	10904	124		450	204	29.1	5,936	1,620	711		NCN-8557
	1	重型機車	1	10904	124		450	204	29.1	5,936	1,620	711		NCN-8559
	1	重型機車	1	10904	124		450	204	29.1	5,936	1,620	711		NCN-8560
	1	重型機車	1	10904	124		450	204	29.1	5,936	1,620	711		NCN-8561
	1	重型機車	1	10904	124		450	204	29.1	5,936	1,620	711		NCN-8562
	1	重型機車	1	10904	124		450	204	29.1	5,936	1,620	711		NCN-8563
	1	重型機車	1	10904	124		450	204	29.1	5,936	1,620	711		NCN-8565
	1	重型機車	1	10904	124		450	204	29.1	5,936	1,620	711		NCN-8566
	1	重型機車	1	10904	124		450	204	29.1	5,936	1,620	711		NCN-8567
	1	重型機車	1	10904	124		450	204	29.1	5,936	1,620	711		NCN-8568
	1	重型機車	1	10904	124		450	204	29.1	5,936	1,620	711		NCN-8569
	1	重型機車	1	10904	124		450	204	29.1	5,936	1,620	711		NCN-8570
	1	重型機車	1	10904	124		450	204	29.1	5,936	1,620	711		NCN-8571

高雄市政府社會局

公務車輛明細表

中華民國111年度

單位：新臺幣元

業務計畫 及工作計 畫名稱	車輛 數	車輛 種類	乘客 人數 (不含 司機)	購置 年月	汽缸總 排氣量 (立方 公分)	牌照稅 (全年)	燃料使 用費 (全年)	油料費(全年)			養 護 費	車輛 保 險 費	車輛 檢 驗 費	備註
								數量 (公升)	單價 (元)	金額				
福利服務 兒少及婦女 福利服務計 畫	1	重型機車	1	10904	124		450	204	29.1	5,936	1,620	711		NCN-8572
	1	重型機車	1	10904	124		450	204	29.1	5,936	1,620	711		NCN-8573
	1	重型機車	1	10904	124		450	204	29.1	5,936	1,620	711		NCN-8575
	1	電動機車	1	10705	40馬力以下						1,620	711		EMD-7972, 電動機車
	1	電動機車	1	10806	40馬力以下						1,620	711		EMW-0783, 電動機車
	1	電動機車	1	10806	40馬力以下						1,620	711		EMW-0785, 電動機車
	1	電動機車	1	11004	1.34馬力以上,5馬力以下						1,620	435		EPQ-6156, 輕型電動機車。
	1	小客車	4	10207	1797									ADB-1672(各項費用由受委辦單位支付)
		合計					153,370	112,740			1,030,752	712,320	82,369	7,650

歲出按職能及經

中華民國111

職能別分類	經濟性分類	經常支出							資本支出			
		受僱人員報酬	商購 品及 勞務 支出	債務利息	土地租金支出	經常移轉			經常支出合計	投資及增資		
						對企業	對非 家庭利 及機 構間	對政府		對國外	對營業基金	對非 營業特 種基金
總計		422,690	314,261						17,824,687			
01 一般公共事務												
02 防衛												
03 公共秩序與安全												
04 教育												
05 保健												
06 社會安全與福利		422,690	314,261			17,087,736			17,824,687			
07 住宅及社區服務												
08 娛樂、文化與宗教												
09 燃料與能源												
10 農、林、漁、牧業												
11 礦業、製造業及營造業												
12 運輸及通信												
13 其他經濟服務												
14 環境保護												
15 其他支出												

濟性綜合分類表

年度

單位：新臺幣千元

資本支出													
資本移轉				土地購入	無形資產購入	固定資本形成						資本支出合計	總計
對企業	對非營利及民間機構	對政府	對國外			住宅	非住宅房屋	營建工程	運輸工具	資訊軟體	其他設備及機器		
	81,431			54		38,494				323,185		443,164	18,267,851
	81,431			54		38,494				323,185		443,164	18,267,851