

財團法人惠民醫療救濟基金會

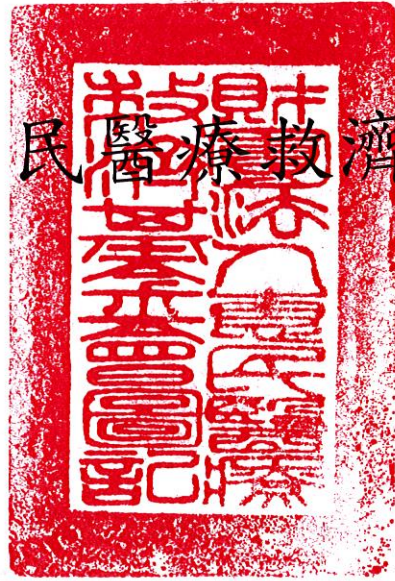

中華民國110年度預算

財團法人惠民醫療救濟基金會 編

# 財團法人惠民醫療救濟基金會

## 目次

中華民國110年度

一、總說明	1-4
二、主要表	
(一) 收支營運預計表	5
(二) 現金流量預計表	6
(三) 淨值變動預計表	7
三、明細表	
(一) 收入明細表	8
(二) 支出明細表	9
四、參考表	
(一) 資產負債預計表	10
(二) 員工人數彙計表	11
(三) 用人費用彙計表	12

# 總說明

# 財團法人惠民醫療救濟基金會

## 總說明

中華民國110年度

### 壹、概況

#### 一、設立依據：

依據本基金會捐助章程第三條：本會以協助高雄榮民總醫院推展「濟助貧困病患」、「重大傷病病患相關照護及配備」、「社區醫學」和「人道援助」等計劃，期使無力負擔醫療費用之貧困病患及弱勢族群有獲得醫療之同等機會，俾原有可望挽救之生命或身心障礙者因獲得醫療照顧而不致放棄應有之治療為宗旨。

#### 二、設立目的：

爭取社會資源及社會人士對本基金會之認同及捐贈，協助高雄榮民總醫院推展各項計劃，使貧困病患、重大傷病病患及弱勢族群等均能獲得適當之醫療救助和照顧，另配合衛生政策推動社區醫療宣導活動以達到全民健康之目標。

#### 三、組織概況：

本基金會置董事長一人、董事十五人(含董事長)，組織董事會。董事長由高雄榮民總醫院院長擔任之，對內綜理法人所有業務，對外代表基金會。董事由董事長遴聘之，董事均為無給職，任期三年，連聘得選任，並由董事互推常務董事二人。

本基金會置監事一人，監督本基金會會務，任期為三年，由董事長提名，經董事會議通過聘任。經本基金會第十屆第一次臨時董事會追認通過由高雄榮民總醫院院長林曜祥擔任本基金會董事長。

本基金會置執行秘書一人，出納、會計及社工師各三人，由董事長提名，董事會會議通過聘任之。執行秘書負責推行董事會所議決之事項及符合本基金會章程之應辦事項。

本基金會組織圖如下：

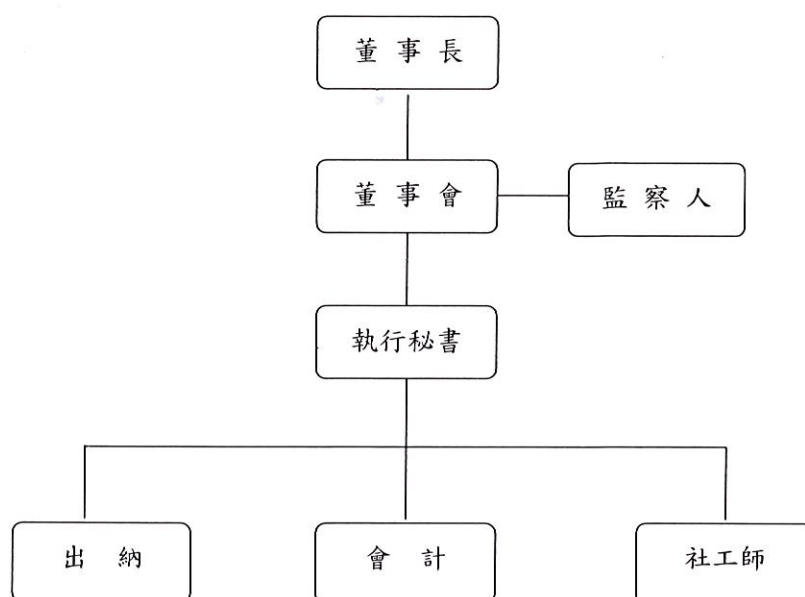

## 貳、工作計畫或方針

以協助高雄榮民總醫院推展「濟助貧困病患」、「重大傷病病患相關照護及配備」、「社區醫學」和「人道援助」等計畫，期使無力負擔醫療費用之貧困病患及弱勢族群有獲得醫療之同等機會，俾原有可望挽救之生命或肢體機障因獲得醫療照顧而不致放棄應有之治療為目的。辦理下列各項目的事業：

- (一) 關於貧困病患經濟補助事項。
- (二) 關於重大傷病及癌症末期病患各項照護措施提供、照護配備購置及協助心願完成事項。
- (三) 關於病友團體活動事項。
- (四) 關於社區預防醫學及義診事項。
- (五) 關於國際醫療緊急救助事項。
- (六) 其他有關醫療照護補助事項。
- (七) 接受主管機關指導辦理事項。

## 二、計畫重點

依照本基金會捐助章程第三條「以救助在高雄榮民總醫院就醫之貧苦病患醫療暨復健，期使無力負擔醫療費用之貧苦病患有獲得醫療之同等機會，俾原有可望挽回之生命或肢體殘障，能因獲得醫療照顧而不致放棄應有之治療為宗旨」作為業務推展之重點項目。

## 三、經費需求

本基金會經費來源如下：

- (一) 接受本基金會董事、監察人及社會慈善人士或團體捐款。
- (二) 本基金會存款孳息。
- (三) 高雄榮民總醫院員工與志工愛心捐款。

本基金會採用接受各界社會慈善人士或團體捐贈及孳息，其運用狀況如下：

- (一) 110年度預估受贈收入為1,100萬元及利息收入為40萬元，合計收入總額為1,140萬元。
- (二) 110年度支出總額909萬元，包括：業務成本889萬元、管理費用20萬元。

## 四、預期效益：

凡在高雄榮民總醫院就醫之貧苦病患，對本基金會申請醫療等救助者，及時予以救助及貧苦病患醫療暨復健，期使無力負擔醫療費用之貧苦病患有獲得醫療之同等機會，俾可望挽回之生命或肢體殘障，因獲得醫療照顧而不放棄應治療作為業務推展。

## 參、本年度預算概要

### 一、收支營運概況

- (一) 本年度預計收入總額為1,140萬元，較上年度預計收入1,038萬元增加102萬，增加9.83%，主要公司團體大筆捐款金增加及善心人士捐款
- (二) 本年度預計支出總額為909萬元，較上年度預計支出766萬元，增加143萬元，主要因素如下：

業務成本貧病救助本年度編列794萬元，較上年度681萬元，增加113萬元、活動補助本年度編列95萬元，較上年度55萬元增加40萬元，係因提供社區預防醫學及義診活動增加場次，及提供病友團體活動補助讓病患及家屬經驗分享所致。



## 二、現金流量概況

110年度收支餘絀231萬元，本期業務活動之淨現金流入為231萬元，另本期無投資活動及籌資活動，故本期現金及約當現金預計淨增加231萬元；期末現金及約當現金預估為3,944萬2千元。

## 三、淨值變動概況

本基金會由行政院國軍退除役官兵輔導委員會高雄榮民總醫院籌助新台幣1,000萬元作為創立基金，累積賸餘2,042萬8千元。

110年度賸餘為231萬元。

## 肆、前年度及上年度已過期間預算執行情形及成果概述

108年度總收入12,325,580元，包含業務收入11,899,522元及利息收入426,058元；總支出8,314,390元，包含業務成本8,155,278元及管理費用159,112元，年度賸餘4,011,190元。

截至109年6月底止總收入4,919,777元，包含業務收入4,722,355元及利息收入197,422元；總支出3,357,514元，包含業務成本3,286,069元及管理費用71,445元，賸餘1,562,263元。

# 主要表



## 財團法人惠民醫療救濟基金會

## 收支營運預計表

中華民國110年度

單位：新臺幣元

前年度決算數		科目	本年度預算數		上年度預算數		比較增減(-)		說明
金額	%		金額	%	金額	%	金額	%	
12,325,580	100.00	收入	11,400,000	100.00	10,380,000	100	1,020,000	9.83	
11,899,522	96.54	業務收入	11,000,000	96.49	10,000,000	96.34	1,000,000	10.00	
11,899,522	96.54	受贈收入	11,000,000	96.49	10,000,000	96.34	1,000,000	10.00	
426,058	3.46	業務外收入	400,000	3.51	380,000	3.66	20,000	5.26	
426,058	3.46	利息收入	400,000	3.51	380,000	3.66	20,000	5.26	
8,314,390	67.46	支出	9,090,000	79.74	7,660,000	73.80	1,430,000	18.67	
8,314,390	67.46	業務支出	9,090,000	79.74	7,660,000	73.80	1,430,000	18.67	
8,155,278	66.17	業務成本	8,890,000	77.98	7,360,000	70.91	1,530,000	20.79	
159,112	1.29	管理費用	200,000	1.75	300,000	2.89	-100,000	-33.33	
4,011,190	32.54	本期賸餘(短絀)	2,310,000	20.26	2,720,000	26.20	-410,000	-15.07	

# 財團法人惠民醫療救濟基金會

## 現金流量預計表

中華民國110年度

單位：新臺幣元

項	目 預 算 數	說 明
業務活動之現金流量	2,310,000	
稅前賸餘(短絀)	2,310,000	
利息股利之調整	0	
未計利息股利之稅前賸餘(短絀)	0	
調整非現金項目	0	
應收利息減少(增加)	0	
	0	
業務活動之淨現金流入(流出-)	2,310,000	
投資活動之現金流量		
投資活動之淨現金流入(流出-)	0	
籌資活動之現金流量		
籌資活動之淨現金流入(流出-)	0	
現金及約當現金之淨增(淨減-)	2,310,000	
期初現金及約當現金	37,132,000	
期末現金及約當現金	39,442,000	

財團法人惠民醫療救濟基金會

淨值變動預計表

中華民國110年度

單位：新臺幣元

科目	本年度期初 餘額	本年度增(減-)數	本年度期末 餘額	說明
合計	28,118,000	2,310,000	30,428,000	
基金	10,000,000	0	10,000,000	
創立基金	10,000,000		10,000,000	
其他基金				
公積				
特別公積				
累積餘絀	18,118,000	2,310,000	20,428,000	
累積賸餘	18,118,000	2,310,000	20,428,000	
累積短絀				

# 明細表

財團法人惠民醫療救濟基金會

**收入明細表**

中華民國110年度

單位：新臺幣元

前年度決算數	科目名稱	本年度預算數	上年度預算數	說明
12,325,580	收入	11,400,000	10,380,000	接受本會董監事及社會慈善人士或團體捐款、發票中獎所得及高雄榮總及分院員工及志工愛心捐款。
11,899,522	業務收入	11,000,000	10,000,000	
11,899,522	受贈收入	11,000,000	10,000,000	
426,058	業務外收入	400,000	380,000	
426,058	利息收入	400,000	380,000	

財團法人惠民醫療救濟基金會

支出明細表

中華民國110年度

單位：新臺幣元

前年度決算數	科目名稱	本年度預算數	上年度預算數	說明
8,314,390	支出	9,090,000	7,660,000	
8,314,390	業務支出	9,090,000	7,660,000	
8,155,278	業務成本	8,890,000	7,360,000	
7,340,914	貧病救助	7,940,000	6,810,000	
53,963	社區活動	100,000	30,000	
760,401	團體活動	850,000	520,000	
159,112	管理費用	200,000	300,000	
48,000	用人費用	48,000	48,000	
111,112	其他費用	152,000	252,000	



# 參考表

## 財團法人惠民醫療救濟基金會

## 資產負債預計表

中華民國110年12月31日

單位：新臺幣元

108年12月31日 決 算 數	科 目	110年12月31日 預 計 數	109年12月31日 預 計 數	比較增減(-)
45,063,824	資產	39,442,000	37,132,000	2,310,000
45,063,824	流動資產	39,442,000	37,132,000	2,310,000
45,063,824	現金	39,442,000	37,132,000	2,310,000
45,063,824	銀行存款	39,442,000	37,132,000	2,310,000
0	應收款項	0	0	0
0	應收利息	0	0	0
45,063,824	資 產 合 計	39,442,000	37,132,000	2,310,000
9,014,172	負債	9,014,000	9,014,000	0
9,014,172	流動負債	9,014,000	9,014,000	0
9,014,172	應付款項	9,014,000	9,014,000	0
8,943,520	醫療救助專戶	8,943,000	8,943,000	0
66,800	器官移植專戶	67,000	67,000	0
3,852	安寧照顧專戶	4,000	4,000	0
36,049,652	淨值	30,428,000	28,118,000	2,310,000
10,000,000	基金	10,000,000	10,000,000	0
10,000,000	基金	10,000,000	10,000,000	0
10,000,000	基金	10,000,000	10,000,000	0
26,049,652	公積	20,428,000	18,118,000	2,310,000
26,049,652	累積餘絀	20,428,000	18,118,000	2,310,000
26,049,652	累積賸餘	20,428,000	18,118,000	2,310,000
26,049,652	累積賸餘	20,428,000	18,118,000	2,310,000
0	累積短絀	0	0	0
0	累積短絀	0	0	0
				0
45,063,824	負 債 及 淨 值 合 計	39,442,000	37,132,000	2,310,000

財團法人惠民醫療救濟基金會

員工人數彙計表

中華民國110年度

單位：人

職 類 ( 稱 )	本 年 度 員 額 預 計 數	說 明
董事長	1	
監察人	1	
常務董事	2	
董事	12	
執行秘書	1	
社工師	1	
出納幹事	1	
會計幹事	1	

財團法人惠民醫療救濟基金會

用人費用彙計表

中華民國110年度

單位：新臺幣元

科目名稱 職類(稱)	員工薪資	超時工作報酬	津貼	獎金	退休金、 卹償金及 資遣費	分保險費	福利費	其他	合計
執行秘書			12,000						12,000
社工師			12,000						12,000
出納幹事			12,000						12,000
會計幹事			12,000						12,000
總計			48,000						48,000

主辦會計： 劉 梅 琪

辦事劉梅琪

董事長： 林 曜 祥

董事長林曜祥