

機關編號
08-080

中華民國 108 年度

## 高雄市總預算

### 高雄市政府社會局單位預算

高雄市政府社會局 編

主辦會計人員

機關長官

# 高雄市政府社會局

## 預算總說明

中華民國 108 年度

### 壹、現行法定職掌

本局主要職掌，係辦理各項社會福利服務業務，置局長1人，綜理局務，置副局長2人，襄助局長處理局務，下設7科、4室、6中心、編制員工211人，內部職掌如下：

人民團體科：人民團體暨社區發展立案、會務運作與發展、合作行政、財團法人慈善基金會、公益勸募、人權推動、社會運動及各項慶典等事項。

社會救助科：低收入戶生活扶助、中低收入老人生活津貼、身心障礙者生活補助、醫療補助、急難救助、災害救助、遊民輔導、國民年金保險補助、以工代賑、平價住宅管理、公益彩券盈餘運用管理及社會救助金專戶管理等事項。

老人福利科：老人有關之權益維護、文康休閒、長期照顧、社區照顧、福利服務、安置養護及相關機構之監督與輔導等事項。

身心障礙福利科：身心障礙權益維護、機構輔導、輔具資源、手語翻譯、生活重建、照顧者津貼、臨時托顧、居家服務、安置照顧、交通補助、租購屋補助、停車識別證核發等福利服務事項。

兒童及少年福利科：兒童及少年有關之權益維護、生育育兒補助、托育服務、社區照顧、弱勢兒少生活扶助、醫療補助等福利服務及托嬰機構之監督與輔導等事項。

婦女及保護服務科：婦女、單親及特殊境遇家庭及新移民之權益維護、特境家庭緊急生活扶助及福利服務、性騷擾防治、兒少寄養安置及兒少安置機構之監督與輔導及性別主流化倡導等事項。

社會工作科：社會工作直接服務、兒少性交易防制業務、高風險家庭處遇服務、志願服務、社會工作專業推展、社會工作師管理、社會資源整合等事項。

五區社會福利服務中心：提供社會工作直接服務。

婦幼青少年活動中心：辦理各類活動及輔導服務工作。

秘書室：辦政法制、庶務、採購、出納、財產管理、廳舍新建與維修管理、文書、印信、檔案、考核管制、研究發展、各項資訊相關軟硬體設計、規劃、維護及其他不屬各科室之應辦事項。

會計室：歲計、會計、統計等事項。

人事室：人事管理事項。

政風室：政風業務事項。

### 貳、前年度及上年度已過期間計畫實施及預算執行情形：

一、前年度計畫實施成果及決算辦理概況：

# 高雄市政府社會局

## 預算總說明

中華民國 108 年度

- (一)歲入部分：稅課收入：實際收入數為 15 億 6,727 萬 8 千元，執行率 85.22%。  
罰款及賠償收入：實際收入數為 216 萬 7 千元，執行率 233.01%。  
規費收入：實際收入數為 493 萬 9 千元，執行率 48.63%。  
財產收入：實際收入數為 98 萬 1 千元，執行率 139.94%。  
補助收入：實際收入數為 19 億 3,592 萬 5 千元，執行率 74.88%。  
其他收入：實際收入數為 408 萬 4 千元，執行率 268.68%。

(二)歲出部分：經費門年度決算為

經常門執行數為：137 億 2,129 萬 1 千元，執行率 90.11%。

資本門執行數為：1,592 萬元，執行率 72.39%。

二、上年度已過期間計畫實施及預算執行情形(含預付數，截至上年度 6 月止)：

107 年度預算數之執行情形截至 107 年 6 月底止，歲出預算分配數為 72 億 3,950 萬元，執行數為 62 億 1,493 萬 3 千元，執行率 85.85%，其辦理各項業務均能按預定計畫逐步實施，並依照進度執行，各項工作計畫執行結果及經常預算均能達到目標。

參、本年度施政(業務及工作)計畫重點及預算提要：

一、本年度計畫重點及預期績效：本局依據高雄市政府 108 年度施政綱要，配合核定預算額度，並衡酌實際需要，編訂 108 年度施政計畫，其重點及重大施政目標如次：

- (一)建構完善社會安全網，扶助經濟弱勢市民基本生活，賡續推動積極性社會救助措施，辦理脫貧方案，促進自立生活。
- (二)發展老人多層級連續性服務措施、建立社區服務網絡及福利輸送系統，分區培力老人活動場所提升服務量能，推動老人進修及社會參與，建構老人完善福利服務體系。
- (三)長照資源盤點與整備並積極佈建服務據點，編織綿密的照顧網絡，提供失能民眾長期照顧服務，確保照顧服務品質，保障接受服務者與照顧者之尊嚴及權益。
- (四)支持家庭生養，推動懷孕婦女友善措施，辦理坐月子到宅服務；建立友善育兒環境，建構優質托育服務，落實輔導管理並推動居家托育照顧。
- (五)盤點社會福利設施，依區域需求增設社會福利據點，綿密福利輸送網絡，提供市民近便性服務。
- (六)落實家庭暴力、性侵害個案保護服務，積極辦理宣導防治，強化社政、警政、衛政、教育個案處遇合作機制，建構在地化之家庭暴力安全防護網絡。
- (七)推動兒少高風險家庭預防性方案，並強化兒少保護三級預防網絡之建立，落實調查評估及家庭處遇計畫服務，維護兒少保護個案安全及福祉。

# 高雄市政府社會局

## 預算總說明

中華民國 108 年度

- (八)落實身心障礙者權利公約公平參與、機會均等及權益保障，強化身心障礙者全人服務，加強個人照顧及家庭支持服務，建構各障別適性福利服務，促進身障者自立生活及社會參與，推展無障礙友善環境，提升障礙者生活品質。
- (九)落實性別主流化、推廣消除對婦女一切形式歧視(CEDAW)，培力婦女，促進婦女社會參與。
- (十)扶持新住民家庭、單親及特殊境遇家庭自立；開創婦女及新住民產業發展潛能，培植多元人力資源。
- (十一)推動兒童權利公約，落實兒童及少年福利與權益保障，支持弱勢兒少安定生活成長發展，培力兒少並促進社會參與，強化收出養服務機制，維護未成年子女於家事事件之權益。
- (十二)建置完善防災整備機制，暢通災害期間救災物資調度管道，充實災民收容安置設施，減低災害影響。
- (十三)營造社工人員安全執業環境，辦理專業分級訓練，整合社會工作人力資源，落實弱勢民眾照顧服務。
- (十四)公私協力結合民間團體共同推動社會福利方案，提升組織經營管理能量，促進社團永續發展；鼓勵市民以志願服務參與社會福利服務工作，開發多元參與管道，提升服務質量。
- (十五)推動人權城市成立人權委員會，提供人權政策諮詢、研擬人權保障政策、宣導人權保障觀念，並落實人權教育工作。
- (十六)輔導社區發展協會健全組織功能，深耕在地人才培力，促發社區互助及城鄉交流，落實資源結盟，活絡社區參與意識，推動社會福利社區化。

### 二、本年度預算提要及成本估計：

- (一)歲入部分：本年度歲入預算總額：50 億 5,447 萬元。按收入來源別分析：
  - 稅課收入：15 億 9,894 萬 6 千元。
  - 罰款及賠償收入：93 萬元。
  - 規費收入：466 萬元。
  - 財產收入：69 萬 2 千元。
  - 補助收入：34 億 4,774 萬 2 千元。
  - 其他收入：150 萬元。
- (二)歲出部分：本年度歲出預算總額：163 億 5,617 萬元。按政事別分析：

# 高雄市政府社會局

## 預算總說明

中華民國 108 年度

社會保險支出：28 億 3,764 萬 2 千元。

社會救助支出：14 億 1,097 萬 1 千元。

福利服務支出：120 億 9,655 萬 4 千元。

國民就業支出：1,100 萬 3 千元。

# 高雄市政府社會局

## 預算總說明

中華民國 108 年度

組織系統圖

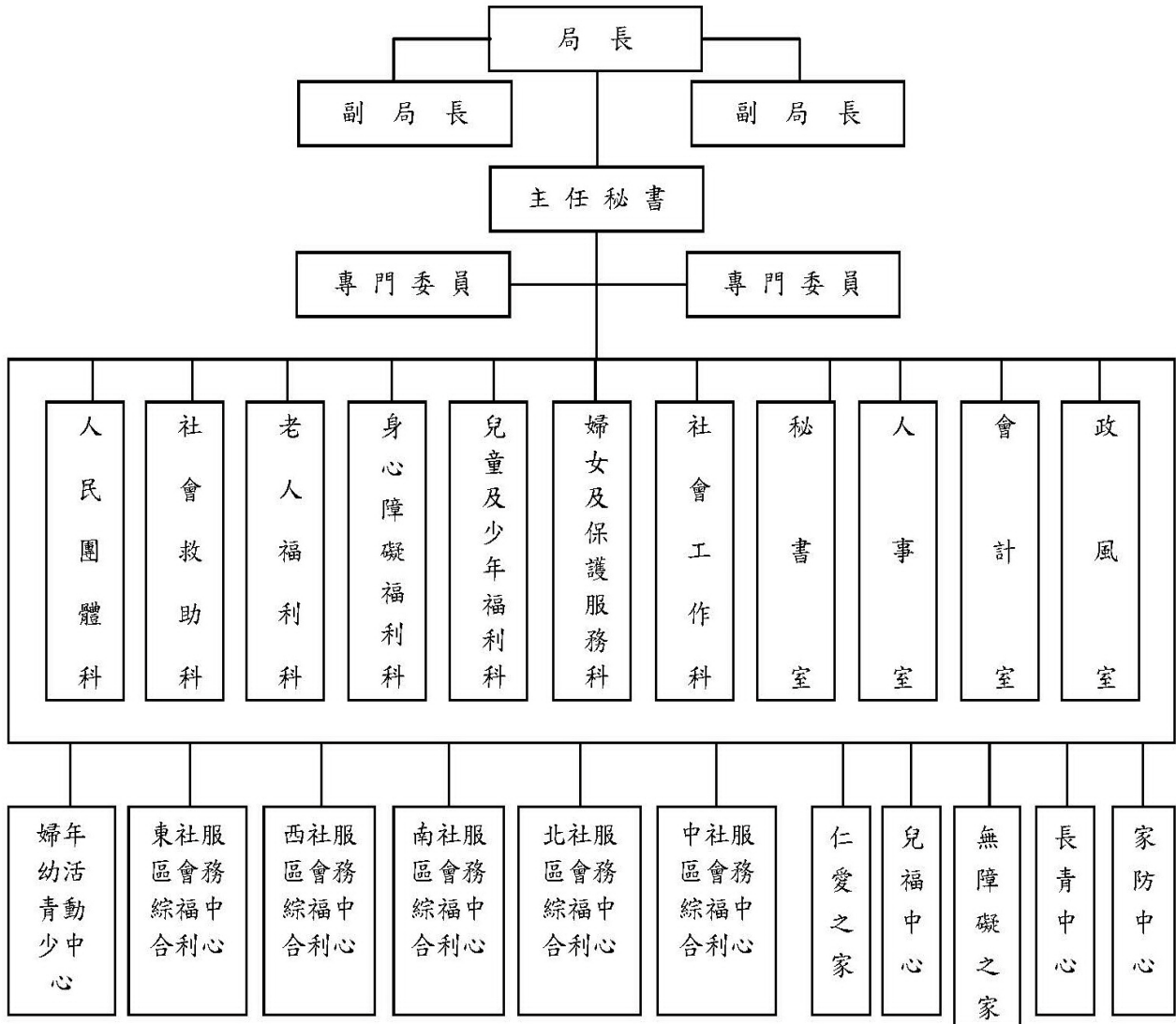

# 高雄市政府社會局

## 預算總說明

中華民國108年度

員額編制表

類別	法定編制員額	本年度預算員額	上年度預算員額	與上年度預算員額比較增減
民意代表	0	0	0	0
職員	211	205	204	1
警員	0	0	0	0
消防人員	0	0	0	0
技工	3	3	3	0
駕駛	5	5	5	0
工友	9	8	8	0

# 高雄市政府社會局

## 歲入來源別預算表

中華民國108年度

單位：新臺幣千元

科 目				本年度 預算數	上年度 預算數	前年度 決算數	本年度與 上年度比較	說明	
款	項	目	節						名稱及編號
				合計	5,054,470	4,168,111	3,515,374	886,359	
				經常門合計	5,054,470	4,168,111	3,515,374	886,359	
01				01000000000 稅課收入	1,598,946	199,160	1,567,278	1,399,786	
	008			01080800000 高雄市政府社會局	1,598,946	199,160	1,567,278	1,399,786	
		01		01080800900 統籌分配稅	1,598,946	199,160	1,567,278	1,399,786	
			01	01080800902 特別統籌	1,598,946	199,160	1,567,278	1,399,786	中央補助以中央特別統籌分配稅款支應本市辦理因應社會福利津貼調整，增加低收入戶家庭、兒童及就學生活補助、中低收入老人生活津貼、身心障礙者生活補助、弱勢兒童及少年生活扶助經費。
02				03000000000 罰款及賠償收入	930	930	2,167	-	
	048			03080800000 高雄市政府社會局	930	930	2,167	-	
		01		03080800100 罰金罰鍰及怠金	930	930	1,389	-	
			01	03080800101 罰金罰鍰	930	930	1,389	-	違反商業團體法、兒童及少年福利與權益保障法、老人福利法、性騷擾防治法等罰款收入。
		02		03080800200 沒入及沒收財物	-	-	13	-	
			01	03080800201 沒入金	-	-	13	-	
		03		03080800300 賠償收入	-	-	765	-	
			01	03080800301 一般賠償收入	-	-	671	-	
			02	03080800302 賠償求償收入	-	-	94	-	
03				04000000000 規費收入	4,660	9,706	4,939	-5,046	
	051			04080800000 高雄市政府社會局	4,660	9,706	4,939	-5,046	



# 高雄市政府社會局

## 歲入來源別預算表

中華民國108年度

單位：新臺幣千元

科 目				本年度 預算數	上年度 預算數	前年度 決算數	本年度與 上年度比較	說明	
款	項	目	節						名稱及編號
		01		04080800100 行政規費收入	100	80	65	20	
			01	04080800102 證照費	80	80	65	-	核發社工師證照之規費收入。
			02	04080800105 許可費	20	-	-	20	核發長期照顧服務機構設立許可證書之規費收入。
		02		04080800200 使用規費收入	4,560	9,626	4,874	-5,066	
			01	04080800204 資料使用費	8	8	11	-	辦理各項採購案件招標圖說工本費收入。
			02	04080800213 場地設施使用費	1,772	2,500	2,062	-728	婦女館、婦幼青少年活動中心、老人活動中心等場地使用費用。
			03	04080800214 服務費	2,780	7,118	2,801	-4,338	中途之家等安置外縣市籍個案安置收入及各社會福利服務中心、婦女館及婦幼青少年活動中心活動報名費等收入。
04				06000000000 財產收入	692	697	981	-5	
	057			06080800000 高雄市政府社會局	692	697	981	-5	
		01		06080800100 財產孳息	622	627	707	-5	
			01	06080800101 利息收入	-	-	13	-	
			02	06080800102 租金收入	622	627	694	-5	本市市有房地被占用之使用補償金收入。
		02		06080800500 廢舊物資售價	70	70	274	-	
			01	06080800501 廢舊物資售價	70	70	274	-	處理逾耐用年限財產暨非消耗品之資源回收金等。
06				08000000000 補助收入	3,447,742	3,956,098	1,935,925	-508,356	
	051			08080800000 高雄市政府社會局	3,447,742	3,956,098	1,935,925	-508,356	
		01		08080800100 上級政府補助收入	3,447,742	3,956,098	1,935,925	-508,356	

高雄市政府社會局  
歲入來源別預算表

中華民國108年度

單位：新臺幣千元

科 目				本年度 預算數	上年度 預算數	前年度 決算數	本年度與 上年度比較	說明	
款	項	目	節						名稱及編號
08	057	01	01	08080800102 計畫型補助收入	3,447,742	3,956,098	1,935,925	-508,356	1.衛生福利部補助2,688,022千元。 2.衛生福利部社會及家庭署補助756,760千元。 3.內政部補助2,960千元。
				11000000000 其他收入	1,500	1,520	4,084	-20	
				11080800000 高雄市政府社會局	1,500	1,520	4,084	-20	
				11080800200 雜項收入	1,500	1,520	4,084	-20	
			01	11080800201 收回以前年度歲出	1,460	1,460	-	-	- 本局以前年度歲出收回款項及各項補助、津貼溢領收回。
			02	11080800210 其他雜項收入	40	60	4,084	-20	委託民間辦理輔具資源中心業務繳回盈餘及圖書室民眾影印及賠書款等。

# 高雄市政府社會局

## 歲出機關別預算表

經資門併計

中華民國108年度

單位：新臺幣千元

科 目				本年度 預算數	上年度 預算數	前年度 決算數	本年度與 上年度比較	說 明	
款	項	目	節						名稱及編號
08				0008000000 高雄市政府社會局主管	16,356,170	15,252,686	13,737,211	1,103,484	
	001			0008080000 高雄市政府社會局	16,356,170	15,252,686	13,737,211	1,103,484	
		01		66080800200 社會保險	2,837,642	2,945,801	2,752,682	-108,159	
			01	66080800201 社會保險	2,837,642	2,945,801	2,752,682	-108,159	本年度預算數較上年度減列108,159千元，包括： 1.全民健康保險補助2,098,966千元，較上年度減列老人及身心障礙者參加全民健康保險費自付額補助等經費84,757千元。 2.國民年金保險518,676元，較上年度減列23,402千元。
		02		67080800200 社會救助	1,410,971	1,214,658	1,554,596	196,313	
			01	67080800204 社會救助	1,410,971	1,214,658	1,554,596	196,313	本年度預算數較上年度增列196,313千元，包括： 1.低收入戶生活扶助1,288,827千元，較上年度增列低收入戶家庭生活及就學生活等經費199,725千元。 2.中低收入業務8,906千元，較上年度增列社會安全網脫貧方案家庭服務人力等經費6,275千元。 3.街友收容10,360千元，較上年度增列街友醫療費1,437千元。 4.一般業務1,477千元，較上年度增列整備地方人力調薪3%差額等經費40千元。 5.急難及災害救助22,276千元，較上年度減列梅姬暨莫蘭蒂颱風住屋淹水救助等經費4,600千元。 6.精神病患及老弱市民委託收容暨特別補助70,786千元，較上年度減列精神疾病醫療養護院所收容安置費用4,169千元。 7.醫療及乘車船補助8,339千元，較上年度減列低收及中低收入醫療補助及住院看護費補助等經費2,395千元。
		03		68080800100 一般行政	254,271	250,285	246,738	3,986	
			01	68080800101 行政管理	253,181	249,195	245,659	3,986	本年度預算數之內容與上年度之比較如下： 1.人員維持費237,522千元，較上年度伸算增列調整待遇等經費6,047千元。 2.基本行政工作維持費15,659千

高雄市政府社會局  
歲出機關別預算表

經資門併計

中華民國108年度

單位：新臺幣千元

科 目				本年度 預算數	上年度 預算數	前年度 決算數	本年度與 上年度比較	說 明	
款	項	目	節						名稱及編號
			02	68080800102 業務管理	1,090	1,090	1,079	元，較上年度減列社會福利平台功能增修等經費2,061千元。 - 本年度預算數1,090千元，係辦理本局之會計、人事、政風等相關業務經費，與上年度同。	
		04		68080800300 人民團體組織	9,268	8,900	8,694	368	
			01	68080800302 人民團體輔導、社區發展暨推行合作業務	9,268	8,900	8,694	368	本年度預算數9,268千元，較上年度增列高雄市社區願景培力中心經費368千元。
		05		68080800600 福利服務	11,828,607	10,819,695	9,166,074	1,008,912	
			01	68080800612 老人及身心障礙福利服務計畫	9,949,927	9,164,625	7,391,763	785,302	本年度預算數較上年度增列785,302千元，包括： 1.中低收入老人生活津貼2,628,640千元，較上年度增列477,571千元。 2.身心障礙者生活補助2,735,300千元，較上年度增列294,462千元。 3.老人福利服務2,987,307千元，較上年度增列長照十年計畫2.0等經費285,038千元。 4.社區及居家福利服務措施666,758千元，較上年度減列身障者居家照顧等經費208,916千元。 5.身障市民收容教養及輔具補助905,427千元，較上年度減列身障者日間與住宿式照顧及輔具補助等經費58,862千元。 6.辦理身障者新制鑑評業務10,916千元，較上年度減列補助地方政府身心障礙需求評估人力計畫等經費2,826千元。 7.身心障礙者租購屋、停車位租金及貸款利息補助7,931千元，較上年度減列1,164千元。 8.一般業務520千元，較上年度減列文具用品及紙張等經費1千元。
			02	68080800613 兒少及婦女福利服務計畫	1,871,181	1,648,260	1,767,589	222,921	本年度預算數較上年度增列222,921千元，包括： 1.弱勢家庭兒少扶助430,769千元，較上年度增列弱勢兒童及少年生活扶助經費151,212千元。 2.弱勢家庭服務150,118千元，較上年度增列社安網社工人力等經費113,772千元。 3.托嬰機構業務38,005千元，較上年度增列前瞻托育（育兒）資源中心等經費27,741千元。 4.兒童少年寄養及收容補助135,374

高雄市政府社會局  
歲出機關別預算表

經資門併計

中華民國108年度

單位：新臺幣千元

科 目				本年度 預算數	上年度 預算數	前年度 決算數	本年度與 上年度比較	說 明
款	項	目	節					
			03	68080800614 社工專業服務 計畫	7,499	6,810	6,722	689 千元，較上年度增列兒少寄養安置與醫療費等經費15,811千元。 5.社會福利服務19,855千元，較上年度增列改善社會福利服務中心等經費5,799千元。 6.一般業務3,565千元，較上年度增列6至12歲兒童卡經費3,000千元。 7.兒童及少年社區照顧服務3,134千元，較上年度增列培植家庭支持服務資源網絡計畫等經費717千元。 8.家庭托育服務1,043,777千元，較上年度減列父母未就業育兒津貼及就業者家庭托育費用等經費87,405千元。 9.婦女館及婦幼青少年活動中心業務14,866千元，較上年度減列婦幼青少年活動中心空調主機汰換工程等經費5,000千元。 10.兒童及少年性剝削防制業務2,147千元，較上年度減列委託社福及醫療機構設置短期收容中心等經費1,602千元。 11.婦女、單親及特殊境遇家庭照顧23,346千元，較上年度減列特殊境遇家庭扶助計畫等經費1,021千元。 12.性騷擾防治業務1,086千元，較上年度減列建構性騷擾防治服務系統整合計畫等經費103千元。
		06		68080807900 第一預備金	4,408	4,408	-	-
			01	68080807901 第一預備金	4,408	4,408	-	- 仍照上年度預算數編列。
		07		69080800200 國民就業	11,003	8,939	8,427	2,064
			01	69080800201 國民就業	11,003	8,939	8,427	2,064 本年度預算數11,003千元，係辦理以工代賑經費，較上年度增列2,064千元。

# 高雄市政府社會局

## 歲入項目說明提要與預算明細表

經常門

中華民國108年度

單位：新臺幣元

統籌分配稅—特別統籌

來源別子目及細目與編號	01080800902 統籌分配稅-特別統籌	承辦單位	救助科、兒少科	預算金額	1,598,946千元
-------------	---------------------------	------	---------	------	-------------

統籌分配稅—特別統籌

歲入項目說明	<p>一、項目內容： 中央補助以中央特別統籌分配稅款支應本市辦理因應社會福利津貼調整，增加低收入戶家庭、兒童及就學生活補助、中低收入老人生活津貼、身心障礙者生活補助及弱勢兒童及少年生活扶助等經費。</p> <p>二、法令依據： 依中央統籌分配稅款分配辦法第12條及財政收支劃分法第16-1條辦理。</p>
--------	--

科目名稱及編號	單位	數量	單價	預算數	說明及收入依據
合計				1,598,946,000	
01080800902 特別統籌	年	1	296,628,000	296,628,000	衛生福利部106年08月31日衛授家字第1060501087號函，核定補助107年度低收入戶家庭、兒童及就學生活補助。(補辦預算)
	年	1	529,529,000	529,529,000	衛生福利部106年08月31日衛授家字第1060501087號函，核定補助107年度中低收入老人生活津貼。(補辦預算)
	年	1	547,905,000	547,905,000	衛生福利部106年08月31日衛授家字第1060501087號函，核定補助107年度身心障礙者生活補助。(補辦預算)
	年	1	163,572,000	163,572,000	衛生福利部106年08月31日衛授家字第1060501087號函，核定補助107年度弱勢兒童及少年生活扶助。(補辦預算)
	年	1	61,312,000	61,312,000	行政院主計總處105年11月14日主預社字第1050054221B號函，以中央特別統籌分配稅款補助辦理104-105年低收入戶家庭生活就學生活費-贍餘款餘以後年度廣續使用。

# 高雄市政府社會局

## 歲入項目說明提要與預算明細表

經常門

中華民國108年度

單位：新臺幣元

罰金罰鍰及怠金 罰金罰鍰	來源別子目及細目與編號 03080800101 罰金罰鍰及怠金-罰金罰鍰	承辦單位	人團科、老福科、兒少科、婦保科	預算金額	930千元
歲入項目說明	一、項目內容： 1.違反商業團體法罰款收入。2.違反兒童及少年福利與權益保障法罰款收入。3.違反老人福利法罰款收入。4.違反性騷擾防治法罰款收入。  二、法令依據： 1.商業團體法第63、64條，對於不依法加入會員之公司行號或不繳納會費會員之罰款。2.兒童及少年福利與權益保障法第43、47、48、49、53、82、102條。3.老人福利法第45條至52條罰則。4.性騷擾防治法第20、21、23條之罰款。				

科目名稱及編號	單位	數量	單價	預算數	說明及收入依據
合計				930,000	
03080800101 罰金罰鍰	年	1	5,000	5,000	違反商業團體法。
	年	1	405,000	405,000	違反兒童及少年福利與權益保障法。
	年	1	400,000	400,000	違反老人福利法。
	年	1	110,000	110,000	違反性騷擾防治法。
	年	1	10,000	10,000	違反社會工作師法。

# 高雄市政府社會局

## 歲入項目說明提要與預算明細表

經常門

中華民國108年度

單位：新臺幣元

行政規費收入—證照費	來源別子目及細目與編號	04080800102 行政規費收入-證照費	承辦單位	社工科	預算金額	80千元	行政規費收入—證照費
歲入項目說明	<p>一、項目內容：核發社工師證照之規費收入。</p> <p>二、法令依據：社會工作師法第54條。</p>						
	科目名稱及編號	單位	數量	單價	預算數	說明及收入依據	
	合計				80,000		
	04080800102 證照費	年	1	80,000	80,000	核發社工師證照之規費收入。	



# 高雄市政府社會局

## 歲入項目說明提要與預算明細表

經常門

中華民國108年度

單位：新臺幣元

行政規費收入—許可費	來源別子目及細目與編號	04080800105 行政規費收入-許可費	承辦單位	老福科	預算金額	20千元	行政規費收入—許可費
歲入項目說明	<p>一、項目內容：核發長期照顧服務機構設立許可證書之規費收入。</p> <p>二、法令依據：長期照顧服務人員認證證明文件及長期照顧服務機構設立許可證書費用收費標準。</p>						
科目名稱及編號		單位	數量	單價	預算數	說明及收入依據	
合計					20,000		
04080800105 許可費		年	1	20,000	20,000	核發長期照顧服務機構設立許可證書之規費收入。	

# 高雄市政府社會局

## 歲入項目說明提要與預算明細表

經常門

中華民國108年度

單位：新臺幣元

使用規費收入—資料使用費

使用規費收入—資料使用費

來源別子目及細目與編號	04080800204 使用規費收入-資料使用費	承辦單位	秘書室	預算金額	8千元
-------------	-----------------------------	------	-----	------	-----

歲入項目說明	<p>一、項目內容： 辦理各項採購案件招標圖說工本費收入。</p> <p>二、法令依據： 政府採購法第29條、細則第28條之1。</p>
--------	--

科目名稱及編號	單位	數量	單價	預算數	說明及收入依據
合計				8,000	
04080800204 資料使用費	年	1	8,000	8,000	辦理各項採購案件招標圖說工本費收入。

# 高雄市政府社會局

## 歲入項目說明提要與預算明細表

經常門

中華民國108年度

單位：新臺幣元

使用規費收入—場地設施使用費

使用規費收入—場地設施使用費

來源別子目及細目與編號	04080800213 使用規費收入-場地設施使用費	承辦單位	老福科、婦保科、社工科	預算金額	1,772千元
-------------	-------------------------------	------	-------------	------	---------

歲入項目說明	<p>一、項目內容： 婦女館、婦幼青少年活動中心、老人活動中心等場地使用費用。</p> <p>二、法令依據： 高雄市政府社會局社會福利服務場地使用管理規則。</p>
--------	--

科目名稱及編號	單位	數量	單價	預算數	說明及收入依據
合計				1,772,000	
04080800213 場地設施使用費	年	1	220,000	220,000	老人活動中心場地設施使用收入。
	年	1	52,000	52,000	婦女館場地使用費收入。
	年	1	1,500,000	1,500,000	婦幼青少年活動中心場地設施使用收入。

# 高雄市政府社會局

## 歲入項目說明提要與預算明細表

經常門

中華民國108年度

單位：新臺幣元

使用規費收入—服務費	來源別子目及細目與編號	04080800214 使用規費收入-服務費	承辦單位	婦保科、社工科	預算金額	2,780千元	使用規費收入—服務費
歲入項目說明	<p>一、項目內容： 本市安置外縣市籍個案安置收入及本局旗山社會福利服務中心暨婦女館、婦幼青少年活動中心活動報名費等收入。</p> <p>二、法令依據： 依據個案安置標準及各活動收費等相關計畫。</p>						
	科目名稱及編號	單位	數量	單價	預算數	說明及收入依據	
	合計				2,780,000		
	04080800214 服務費	年	1	300,000	300,000	中途之家等安置外縣市籍個案收入。	
		年	1	700,000	700,000	旗山社會福利活動中心活動收入。	
		年	1	80,000	80,000	婦女館舉辦各項活動報名費收入。	
		年	1	1,700,000	1,700,000	婦幼青少年活動中心活動報名費等收入。	

# 高雄市政府社會局

## 歲入項目說明提要與預算明細表

經常門

中華民國108年度

單位：新臺幣元

財產孳息—租金收入

來源別子目及細目與編號	06080800102 財產孳息-租金收入	承辦單位	秘書室	預算金額	622千元
-------------	--------------------------	------	-----	------	-------

財產孳息—租金收入

歲入項目說明	<p>一、項目內容： 1.本市楠梓區藍昌段3小段204，204-5及205等3筆地號基地使用補償金收入。 2.本市鼓山區鼓山二路121-1號房舍使用補償金收入。</p> <p>二、法令依據： 高雄市市有財產管理自治條例第39條。</p>
--------	--

科目名稱及編號	單位	數量	單價	預算數	說明及收入依據
合計				622,000	
06080800102 租金收入	年	1	622,000	622,000	1.本市楠梓區藍昌段3小段204，204-5及205等3筆地號基地使用補償金收入。 2.本市鼓山區鼓山二路121-1號房舍使用補償金收入。

# 高雄市政府社會局

## 歲入項目說明提要與預算明細表

經常門

中華民國108年度

單位：新臺幣元

廢舊物資售價－廢舊物資售價

廢舊物資售價－廢舊物資售價

來源別子目及細目與編號	06080800501 廢舊物資售價-廢舊物資售價	承辦單位	婦保科	預算金額	70千元
-------------	------------------------------	------	-----	------	------

歲入項目說明	<p>一、項目內容： 處理逾耐用年限財產暨非消耗品之資源回收金等。</p> <p>二、法令依據： 依據高雄市市有財產管理自治條例第53條辦理</p>
--------	--

科目名稱及編號	單位	數量	單價	預算數	說明及收入依據
合計				70,000	
06080800501 廢舊物資售價	年	1	70,000	70,000	婦幼青少年活動中心資源回收金。

# 高雄市政府社會局

## 歲入項目說明提要與預算明細表

經常門

中華民國108年度

單位：新臺幣元

上級政府補助收入—計畫型補助收入

上級政府補助收入—計畫型補助收入

來源別子目及細目與編號	08080800102 上級政府補助收入-計畫型補助收入	承辦單位	各科室	預算金額	3,447,742千元
-------------	---------------------------------	------	-----	------	-------------

歲入項目說明	<p>一、項目內容：中央補助兒童及少年福利、身心障礙者福利、老人福利等經費。</p> <p>二、法令依據：依據「中央對直轄市及縣（市）政府補助辦法」第18條規定辦理。</p>				
--------	---	--	--	--	--

科目名稱及編號	單位	數量	單價	預算數	說明及收入依據
合計				3,447,742,000	
08080800102 計畫型補助收入	年	1	379,000	379,000	衛生福利部107年1月31日衛部救字第1071360569號函，核定107年度公益彩券回饋金補助辦理社工人身安全提升計畫。(補辦預算)
	年	1	184,000	184,000	衛生福利部107年1月31日衛部救字第1071360569號函，核定107年度公益彩券回饋金補助辦理高雄市社區願景培力中心。(補辦預算)
	年	1	34,000	34,000	衛生福利部107年1月31日衛部救字第1071360569號函，核定107年度公益彩券回饋金補助藥物成癮者家庭支持服務方案。(補辦預算)
	年	1	2,948,000	2,948,000	衛生福利部107年2月1日衛部救字第1071460122號函，核定補助107年度藥物濫用兒少預防輔導及家庭服務方案計畫。(補辦預算)
	年	1	2,000,000	2,000,000	衛生福利部107年1月9日衛授家字第1070900042A號函，核定前瞻基礎建設計畫「少子化友善育兒空間建設之建構零至二歲兒童社區公共托育計畫」-改善岡山及三民社會福利服務中心。(補辦預算)
	年	1	108,000	108,000	衛生福利部107年1月31日衛部救字第1071360569號函，核定107年度公益彩券回饋金補助

# 高雄市政府社會局

## 歲入項目說明提要與預算明細表

經常門

中華民國108年度

單位：新臺幣元

上級政府補助收入—計畫型補助收入

上級政府補助收入—計畫型補助收入

科目名稱及編號	單位	數量	單價	預算數	說明及收入依據
	年	1	2,576,000	2,576,000	中低、低收入戶促進就業服務方案。(補辦預算) 衛生福利部107年3月26日衛部救字第1071360902號函，核定107年度公益彩券回饋金補助經濟弱勢家庭脫困服務-兒童與少年未來教育及發展帳戶個案管理計畫-以工代賑。(補辦預算)
	年	1	857,000	857,000	衛生福利部社會及家庭署107年2月5日社家企字第1070500053號函，核定107年度公益彩券回饋金補助身心障礙者自立生活支持服務計畫-補辦差額。(補辦預算)
	年	1	126,000	126,000	衛生福利部社會及家庭署107年2月5日社家企字第1070500053號函，核定107年度公益彩券回饋金補助「無礙心視界-高雄市視覺障礙者社會重建中心」服務計畫-補辦差額。(補辦預算)
	年	1	187,000	187,000	衛生福利部社會及家庭署107年2月5日社家企字第1070500053號函，核定107年度公益彩券回饋金補助提升復康巴士服務能量計畫-補辦差額。(補辦預算)
	年	1	8,000	8,000	衛生福利部社會及家庭署107年2月5日社家企字第1070500053號函，核定107年度公益彩券回饋金補助身心障礙者社區式日間服務佈建計畫-補辦差額。(補辦預算)
	年	1	2,697,000	2,697,000	衛生福利部社會及家庭署107年2月5日社家企字第1070500053號函，核定107年度公益彩券回饋金補助心智障礙者雙老家庭支持整合服務計畫-補辦差額。(補辦預算)
	年	1	1,364,000	1,364,000	衛生福利部社會及家庭署107年2月5日社家企字第1070500053號函，核定107年度公益彩券回饋金補助強化老人福利機構服務量能輔導計畫。(補辦預算)



# 高雄市政府社會局

## 歲入項目說明提要與預算明細表

經常門

中華民國108年度

單位：新臺幣元

上級政府補助收入—計畫型補助收入

上級政府補助收入—計畫型補助收入

科目名稱及編號	單位	數量	單價	預算數	說明及收入依據
	年	1	22,861,000	22,861,000	衛生福利部107年1月19日衛授家字第1070800042號函及衛生福利部107年5月2日衛部顧字第1070009185號函，核定補助107年度「長期照顧十年計畫2.0-社區整體照顧服務體系」計畫。(補辦預算)
	年	1	34,550,000	34,550,000	衛生福利部社會及家庭署106年8月28日社家老字第1060019121號函，核定補助106年度高雄市失能老人機構安置費。(補辦預算)
	年	1	1,440,000	1,440,000	衛生福利部107年3月9日衛部顧字第1071960220號函，核定補助高雄市政府107年度家庭托顧服務中心推動計畫。(補辦預算)
	年	1	5,000,000	5,000,000	衛生福利部106年11月17日衛授家字第1060501427E號函，核定107年度前瞻基礎建設「少子化友善育兒空間建設之建零至二歲兒童社區公共托育計畫」-增設新興綜合社會福利館。(補辦預算)
	年	1	2,911,000	2,911,000	衛生福利部社會及家庭署107年2月5日社家企字第1070500053號函及衛生福利部社會及家庭署107年4月25日社家企字第1070500519號函暫予編列。補助108年度身心障礙者自立生活支持服務計畫。
	年	1	3,444,000	3,444,000	衛生福利部社會及家庭署107年2月5日社家企字第1070500053號函及衛生福利部社會及家庭署107年4月25日社家企字第1070500519號函暫予編列。補助108年度心智障礙者雙老家庭支持整合服務計畫。
	年	1	2,508,000	2,508,000	衛生福利部社會及家庭署107年2月5日社家企字第1070500053號函及衛生福利部社會及家庭署107年4月25日社家企字第1070500519號函暫予編列。補助108年度無礙心視界 高雄市視覺障礙者社會重建中心服務計畫。
	年	1	1,687,000	1,687,000	

# 高雄市政府社會局

## 歲入項目說明提要與預算明細表

經常門

中華民國108年度

單位：新臺幣元

上級政府補助收入—計畫型補助收入

上級政府補助收入—計畫型補助收入

科目名稱及編號	單位	數量	單價	預算數	說明及收入依據
	年	1	1,305,000	1,305,000	衛生福利部社會及家庭署107年2月5日社家企字第1070500053號函及衛生福利部社會及家庭署107年4月25日社家企字第1070500519號函暫予編列。補助108年度提升復康巴士服務能量計畫。
	年	1	19,405,000	19,405,000	衛生福利部社會及家庭署107年2月5日社家企字第1070500053號函及衛生福利部社會及家庭署107年4月25日社家企字第1070500519號函暫予編列。補助108年度身心障礙者社區式日間服務佈建計畫。
	年	1	659,000	659,000	衛生福利部社會及家庭署107年3月8日社家支字第1070901211號函，依特殊境遇家庭扶助經費分配方式檢討會議決議額度暫予編列。補助108年度特殊境遇家庭扶助計畫。
	年	1	27,000	27,000	衛生福利部107年3月23日衛授家字第1070500387號函，援例依107年度公益彩券回饋金核定案件額度暫予編列。補助108年度高雄市建構性騷擾防治服務系統整合計畫。
	年	1	41,000	41,000	衛生福利部社會及家庭署107年4月2日社家幼字第1070005117號函，補助107年度父母未就業家庭育兒津貼專業服務及教育宣導補助計畫修正案。(補辦預算)
	年	1	1,500,000	1,500,000	衛生福利部社會及家庭署107年2月5日社家企字第1070500053號函，補助辦理107年度守護家庭小衛星-高雄市培植家庭支持服務資源網絡計畫。(補辦預算)
	年	1	714,000	714,000	衛生福利部107年3月27日衛授家字第1070500375A號函及107年5月7日衛部救字第1070113279號函暫予編列。補助108年度前瞻基礎建設「少子化友善育兒空間建設之零至二歲兒童社區公共托育計畫」-苓雅區營運費

# 高雄市政府社會局

## 歲入項目說明提要與預算明細表

經常門

中華民國108年度

單位：新臺幣元

上級政府補助收入—計畫型補助收入

上級政府補助收入—計畫型補助收入

科目名稱及編號	單位	數量	單價	預算數	說明及收入依據
	年	1	503,000	503,000	衛生福利部107年3月23日衛授家字第1070500387號函，援例依107年度公益彩券回饋金核定案件額度暫予編列。補助108年度高雄市社區願景培力中心。
	年	1	1,344,000	1,344,000	衛生福利部107年3月20日衛部救字第1071360874號函，核定補助107年度「強化社會安全網計畫 補助地方政府進用社工人力」。(補辦預算)
	年	1	1,110,000	1,110,000	衛生福利部社會及家庭署107年4月2日社家幼字第1070005117號函及衛生福利部社會及家庭署107年4月25日社家企字第1070500519號函暫予編列。補助108年父母未就業家庭育兒津貼專業服務費及教育宣導補助計畫。
	年	1	559,000	559,000	衛生福利部社會及家庭署107年2月5日社家企字第1070500053號函，補助107年度守護家庭小衛星-高雄市培植家庭支持服務資源網絡計畫。(補辦預算)
	年	1	10,800,000	10,800,000	衛生福利部107年1月31日衛部救字第1071360569號函及衛生福利部107年3月23日衛授家字第1070500387號函暫予編列。補助108年藥物成癮者家庭支持服務方案。
	年	1	2,000,000	2,000,000	衛生福利部107年3月27日衛授家字第1070500375A號函及衛生福利部107年1月9日衛授家字第1070900042A號函，補助107年度「前瞻基礎建設-少子化友善育兒空間建設之建構零至二歲兒童社區公共托育計畫」(大樹、梓官、鳥松、苓雅等4處公共托育家園)。(補辦預算)
	年	1	2,000,000	2,000,000	衛生福利部107年3月27日衛授家字第1070500375A號函，核定107年度前瞻基礎建設「少子化友善育兒空間建設之建構零至二歲兒童社區公共托育計畫」-改善鳳山社會福利服務中心。(補辦預算)

# 高雄市政府社會局

## 歲入項目說明提要與預算明細表

經常門

中華民國108年度

單位：新臺幣元

上級政府補助收入—計畫型補助收入

上級政府補助收入—計畫型補助收入

科目名稱及編號	單位	數量	單價	預算數	說明及收入依據
	年	1	9,083,000	9,083,000	衛生福利部社會及家庭署106年6月20日社家老字第1060800420號函，核定補助106年度長照十年計畫2.0「社區及偏鄉資源發展量能提升整合型方案」。(補辦預算)
	年	1	2,960,000	2,960,000	內政部106年10月25日台內建研字第1060850887號函，107年既有建築節能改善擴大計畫。(補辦預算)
	年	1	26,081,000	26,081,000	衛生福利部106年11月10日衛部綜字第1061161237N號函，107年前瞻長照衛福據點計畫。(補辦預算)
	年	1	407,000	407,000	衛生福利部107年6月6日衛授家字第1070901615號函，107年度補助地方政府辦理強化社會安全網(脫貧方案家庭服務人力)。(補辦預算)
	年	1	1,829,000	1,829,000	衛生福利部社會及家庭署107年6月4日社家障字第1070008971號函，107年度社區日間作業設施服務計畫。(補辦預算)
	年	1	9,230,000	9,230,000	衛生福利部107年4月27日衛部護字第1070008860號函，核定107年度增聘兒少保護社會工作人力實施計畫。(補辦預算)
	年	1	120,000	120,000	衛生福利部107年5月15日衛部救字第1070009971A號函，107年度銀力出擊-共好生活行動計畫。(補辦預算)
	年	1	9,947,000	9,947,000	衛生福利部107年6月6日衛授家字第1070901615號函，核定107年度強化社會安全網計畫 高雄市社會福利服務中心服務業務。(補辦預算)
	年	1	920,000	920,000	衛生福利部社會及家庭署107年6月19日社家支字第1070106659號函，核定107年度「用愛築網、為家護航」家庭支持與社會安全網絡宣導計畫。(補辦預算)

# 高雄市政府社會局

## 歲入項目說明提要與預算明細表

經常門

中華民國108年度

單位：新臺幣元

上級政府補助收入—計畫型補助收入

上級政府補助收入—計畫型補助收入

科目名稱及編號	單位	數量	單價	預算數	說明及收入依據
	年	1	8,000,000	8,000,000	衛生福利部107年5月2日衛部顧字第1070009185號函及衛生福利部107年5月7日衛部救字第1070113279號函暫予編列。補助108年度長期照顧十年計畫2.0-強化整備地方政府長照服務人力。
	年	1	2,008,000,000	2,008,000,000	衛生福利部107年5月2日衛部顧字第1070009185號函及衛生福利部107年5月7日衛部救字第1070113279號函暫予編列。補助108年度長期照顧十年計畫2.0。
	年	1	1,364,000	1,364,000	衛生福利部社會及家庭署107年2月5日社家企字第1070500053號函及衛生福利部107年3月23日衛授家字第1070500387號函暫予編列。補助108年度強化老人福利機構服務量能輔導計畫。
	年	1	6,045,000	6,045,000	衛生福利部107年3月20日衛部救字第1071360874號函及衛生福利部107年5月7日衛部救字第1070113279號函暫予編列。補助108年度「強化社會安全網計畫-補助地方政府進用社工人力」。
	年	1	680,000	680,000	衛生福利部社會及家庭署107年5月8日社家障字第1070004800號函及衛生福利部社會及家庭署107年4月25日社家企字第1070500519號函暫予編列。補助108年度擴增地方輔具中心服務據點計畫。
	年	1	22,084,000	22,084,000	衛生福利部社會及家庭署107年6月4日社家障字第1070008971號函及衛生福利部社會及家庭署107年4月25日社家企字第1070500519號函暫予編列。補助108年度社區日間作業設施服務計畫。
	年	1	536,456,000	536,456,000	衛生福利部社會及家庭署107年1月19日社家幼字第1070600079號函及衛生福利部社會及家庭署107年4月25日社家企字第1070500519號函暫予編列。補助108年度父母未就業家庭育兒津貼實施計畫。

# 高雄市政府社會局

## 歲入項目說明提要與預算明細表

經常門

中華民國108年度

單位：新臺幣元

科目名稱及編號	單位	數量	單價	預算數	說明及收入依據
	年	1	1,297,000	1,297,000	衛生福利部社會及家庭署106年12月29日社家支字第1060901976號函及衛生福利部社會及家庭署107年4月25日社家企字第1070500519號函暫予編列。補助108年度建構托育管理制度實施計畫-地方政府專案人力。
	年	1	72,964,000	72,964,000	衛生福利部社會及家庭署107年2月21日社家支字第1070900127號函及衛生福利部社會及家庭署107年4月25日社家企字第1070500519號函暫予編列。補助108年度建構托育管理制度實施計畫-就業者家庭部分托育費用補助。
	年	1	516,000	516,000	衛生福利部社會及家庭署107年2月5日社家企字第1070500053號函及衛生福利部社會及家庭署107年4月25日社家企字第1070500519號函暫予編列。補助108年度守護家庭小衛星-高雄市培植家庭支持服務資源網絡計畫。
	年	1	4,656,000	4,656,000	衛生福利部社會及家庭署107年6月20日社家支字第1070901587號函及衛生福利部社會及家庭署107年4月25日社家企字第1070500519號函暫予編列。補助108年度設置托育(育兒)資源中心計畫。
	年	1	1,944,000	1,944,000	衛生福利部107年1月31日衛部救字第1071360569號函及衛生福利部107年3月23日衛授家字第1070500387號函暫予編列。補助108年度中低、低收入戶促進就業服務方案。
	年	1	22,861,000	22,861,000	衛生福利部107年1月19日衛授家字第1070800042號函、衛生福利部107年5月2日衛部顧字第1070009185號函及衛生福利部107年5月7日衛部救字第1070113279號函暫予編列。補助108年度長期照顧十年計畫2.0-社區整體照顧服務體系。
	年	1	31,340,000	31,340,000	衛生福利部社會及家庭署107

上級政府補助收入—計畫型補助收入

上級政府補助收入—計畫型補助收入

# 高雄市政府社會局

## 歲入項目說明提要與預算明細表

經常門

中華民國108年度

單位：新臺幣元

上級政府補助收入—計畫型補助收入

上級政府補助收入—計畫型補助收入

科目名稱及編號	單位	數量	單價	預算數	說明及收入依據
	年	1	500,000,000	500,000,000	年6月19日社家老字第1070010603號函及衛生福利部社會及家庭署107年4月25日社家企字第1070500519號函暫予編列。補助辦理108年度長期照顧十年計畫2.0-失能老人機構安置。
	年	1	34,633,000	34,633,000	衛生福利部107年5月2日衛部顧字第1070009185號函及衛生福利部107年5月7日衛部救字第1070113279號函暫予編列。108年度長期照顧十年計畫2.0-失能身心障礙者長照服務。
	年	1	1,989,000	1,989,000	衛生福利部107年7月12日衛授家字第1070107019號函。補助辦理108年度高雄市政府辦理強化社會安全網計畫。
	年	1	4,500,000	4,500,000	衛生福利部107年7月12日衛授家字第1070107019號函。補助辦理108年度強化社會安全網計畫(脫貧方案家庭服務人力)。
	年	1	4,500,000	4,500,000	衛生福利部107年3月27日衛授家字第1070500375A號函及107年5月7日衛部救字第1070113279號函暫予編列。補助108年度前瞻基礎建設「少子化友善育兒空間建設之建構零至二歲兒童社區公共托育計畫」(大樹、梓官及鳥松等3處營運費)。

# 高雄市政府社會局

## 歲入項目說明提要與預算明細表

經常門

中華民國108年度

單位：新臺幣元

雜項收入 — 收回以前年度歲出	來源別子目及 細目與編號	11080800201 雜項收入-收回以前年度歲出	承辦單位	救助科	預算金額	1,460千元	雜項收入 — 收回以前年度歲出
歲入項目說明	<p>一、項目內容： 1.中低收老人、中低身心障礙者及低收入戶生活補助溢領款。 2.本局以前年度歲出收回款項及各項補助、津貼溢領收回款。</p> <p>二、法令依據： 依「財政收支劃分法」第29條規定辦理。</p>						
科目名稱及編號		單位	數量	單價	預算數	說明及收入依據	
合計					1,460,000		
11080800201 收回以前年度歲出		年	1	200,000	200,000	中低收老人、身心障礙者及低收入戶生活補助溢領款。	
		年	1	1,260,000	1,260,000	以前年度歲出收回款項及各項補助、津貼溢領收回款。	



# 高雄市政府社會局

## 歲入項目說明提要與預算明細表

經常門

中華民國108年度

單位：新臺幣元

雜項收入 — 其他雜項收入	來源別子目及細目與編號	11080800210 雜項收入-其他雜項收入	承辦單位	障福科、婦保科	預算金額	40千元	雜項收入 — 其他雜項收入
歲入項目說明	<p>一、項目內容： 1.本局委託民間辦理輔具資源中心業務，繳回盈餘收入。 2.婦幼青少年活動中心資源回收金、會員證補辦證、圖書室民眾影印及賠書款等雜項收入。</p> <p>二、法令依據： 依「財政收支劃分法」第29條規定辦理。</p>						
	科目名稱及編號	單位	數量	單價	預算數	說明及收入依據	
	合計				40,000		
	11080800210 其他雜項收入	年	1	10,000	10,000	本局委託民間團體辦理輔具資源中心業務，繳回盈餘收入。	
		年	1	30,000	30,000	婦幼青少年活動中心會員證補辦證、圖書室民眾影印及賠書款等雜項收入。	

# 高雄市政府社會局

## 歲出計畫說明提要與各項費用明細表

中華民國108年度

單位：新臺幣元

社會保險 — 社會保險	業務計畫及工作計畫 名稱與編號	66080800201 社會保險-社會保險	承辦 單位	救助科、老福科、障福 科、兒少科、婦保科	預算 金額	2,837,642千元	社會保險 — 社會保險
歲 出 計 畫 說 明	<p>一、計畫內容： 全民健康保險補助：全民健康保險補助。 身心障礙者現金給付保險補助：身心障礙者現金給付保險補助。 國民年金保險補助：低收入戶、中低收入戶、輕度身心障礙者國民年金保險補助。</p> <p>二、預期成果： 提昇市民生活品質。</p>						
分支計畫及用途別科目		單位	數量	單價	預算數	說 明	
合計					2,837,642,000	市款2,837,642,000元	
01全民健康保險補助					2,098,966,000	市款2,098,966,000元	
0400 獎補助費					2,098,966,000	市款2,098,966,000元	
0430 社會保險負擔					2,098,966,000		
		年	1	47,950,000	47,950,000	低收入戶健康保險補助： (1)低收入戶參加全民健康保險 住院膳食費補助。 (2)積欠保費之利息支出。 (3)街友健保費負擔。	
		年	1	308,929,000	308,929,000	1.補助設籍本市領有身心障礙 手冊/證明者參加全民健康保 險保費自付額。 2.5年還款計畫-100至102年非 法定健保自付額補助撥付未足 款。 3.本項經費共計415,365千元， 分別於本局單位預算編列 308,929千元及本市公益彩券 盈餘基金編列106,436千元。	
		年	1	1,363,595,000	1,363,595,000	1.補助本市65歲以上老人參加 全民健康保險保險費自付額。 2.5年還款計畫-100至102年非 法定健保自付額補助撥付不足 款。	

# 高雄市政府社會局

## 歲出計畫說明提要與各項費用明細表

中華民國108年度

單位：新臺幣元

分支計畫及用途別科目	單位	數量	單價	預算數	說 明
社會保險—社會保險	年	1	712,000	712,000	3.本項經費共計1,737,503千元，分別於本局單位預算編列1,363,595千元，及本市公益彩券盈餘基金編列373,908千元。 弱勢兒童及少年健保費補助，係補助寄養、委託收容於安置機構之兒童及少年，其監護人無力負擔之健保費。
	年	1	4,708,000	4,708,000	補助本市第3胎以上1歲前兒童健保費自付額。
	年	1	4,369,000	4,369,000	身心障礙者3-18歲子女健保費補助。
	年	1	368,703,000	368,703,000	全民健康保險費補助款還款計畫-鄉鎮市區公所及委託安置社福機構之低收入戶健保費。
02身心障礙者現金給付保險補助				220,000,000	市款220,000,000元
0400 獎補助費				220,000,000	市款220,000,000元
0430 社會保險負擔				220,000,000	
	年	1	220,000,000	220,000,000	依據內政部92年4月11日台(92)內社字第0920066824號令修正發布「身心障礙者參加社會保險保險費補助辦法」第3-5條，補助本市身心障礙者參加勞、農、公、軍保險費補助，以自付者為限，由戶籍所在地直轄市政府負擔，極重、重度者全額補助，中度者補助二分之一，輕度者補助四分之一規定辦理。
03國民年金保險補助				518,676,000	市款518,676,000元
0400 獎補助費				518,676,000	市款518,676,000元
0430 社會保險負擔				518,676,000	
	年	1	518,676,000	518,676,000	國民年金保險補助標準： 1.低收入戶：保險費由本府全額負擔。 2.所得未達當年度最低生活費1.5倍、且未超過台灣地區平均每人每月消費支出之1倍者，本府負擔保險費70%。 3.所得達當年度最低生活費1.5倍，未達2倍且未超過台灣地區平均每人每月消費支出之1.5倍者，本府負擔保險費

高雄市政府社會局

歲出計畫說明提要與各項費用明細表

中華民國108年度

單位：新臺幣元

分支計畫及用途別科目	單位	數量	單價	預算數	說 明
社會保險—社會保險					55%。 4.極重度及重度身心障礙者由中央補助全額保險費；輕度身心障礙者，本府負擔保險費27.5%，中央補助27.5%。
					社會保險—社會保險

# 高雄市政府社會局

## 歲出計畫說明提要與各項費用明細表

中華民國108年度

單位：新臺幣元

社會救助—社會救助	業務計畫及工作計畫名稱與編號	67080800204 社會救助-社會救助	承辦單位	救助科	預算金額	1,410,971千元	社會救助—社會救助
歲出計畫說明	<p>一、計畫內容： 一般業務：貧困民眾急難救助、天然災害救助及精神病患收容。 精神病患及老弱市民委託收容暨特別補助：精神病患及老弱市民委託收容暨特別補助。 街友收容：街友收容。 醫療及乘車船補助：低收入戶暨弱勢市民醫療及乘車船補助。 低收入戶生活扶助：低收入戶家庭生活補助、低收入戶子女生活扶助及就讀高中職以上就學生活補助。 中低收入業務：經濟弱勢者急難救助。 急難及災害救助：民眾急難及災害救助。</p> <p>二、預期成果： 濟貧救急，改善低收入者生活；加強照顧精神病患、加強照顧本市街友，減少社會問題及改善其生活。濟助遭遇急難及災害事故之市民，以安定其生活。</p>						
	分支計畫及用途別科目	單位	數量	單價	預算數	說 明	
	合計				1,410,971,000	市款1,048,543,000元，收支併列362,428,000元	
	01一般業務				1,477,000	市款1,437,000元，收支併列40,000元	
	0100 人事費				130,000	市款130,000元	
	0131 加班值班費	年	1	130,000	130,000	辦理業務逾時加班。	
	0200 業務費				1,307,000	市款1,307,000元	
	0201 教育訓練費	年	1	2,000	2,000	教育訓練之相關費用。	
	0203 通訊費	年	1	189,000	189,000	與中央、各區公所聯繫洽詢業務之電話、郵資等。	
	0250 按日按件計資酬金	年	1	39,000	39,000	辦理業務相關座談會、評鑑專家學者出席及專業訓練講師鐘點費等費用。	
	0251 委辦費				800,000		

# 高雄市政府社會局

## 歲出計畫說明提要與各項費用明細表

中華民國108年度

單位：新臺幣元

分支計畫及用途別科目	單位	數量	單價	預算數	說 明
社會救助—社會救助	年	1	800,000	800,000	委託各區公所辦理社會救助所需費用。
				8,000	
	0271 物品			8,000	
	年	1	8,000	8,000	辦理社會救助業務購置消耗或非消耗品。
	0279 一般事務費			225,000	
	年	1	225,000	225,000	1.印製醫療補助及各項業務資料、報表所需費用。 2.辦理低收入戶健康保險、醫療補助、收容養護工作會議所需會場佈置、開會誤餐費雜支等。 3.辦理業務所需文具紙張、印製宣導、會議資料、調查表及製發合辦單位感謝狀、獎牌及宣導費用。 4.邀請社政相關人員個案研討觀摩聯誼座談及各項宣導費用。 5.召開業務檢討會務餐點、雜支。
	0291 國內旅費			44,000	
	年	1	44,000	44,000	赴中央及業務相關之機關開會、洽公旅費。
	0400 獎補助費			40,000	收支併列40,000元
	0410 對特種基金之補助			40,000	
	年	1	40,000	40,000	依高雄市政府秘書處107年3月8日高市府秘職字第10730171400號函，中央特別統籌分配稅補助整備地方政府長照服務人力資源(臨時人員因應調薪3%差額)(中央補助、補辦預算)
02精神病患及老弱市民委託收容暨特別補助				70,786,000	市款70,786,000元
0400 獎補助費				70,786,000	市款70,786,000元
0431 社會福利津貼及濟助				70,786,000	
	年	1	37,213,000	37,213,000	精神疾病醫療養護院所收容安置慢性精神障礙者。
	年	1	33,568,000	33,568,000	1.補助65歲以上弱勢老人、低收入戶老人及中低收入失能老人機構安置養護費。 2.本項經費總計73,564千元，

# 高雄市政府社會局

## 歲出計畫說明提要與各項費用明細表

中華民國108年度

單位：新臺幣元

分支計畫及用途別科目	單位	數量	單價	預算數	說 明	
社會救助—社會救助					分別於本局單位預算編列33,568千元及本市公益彩券盈餘基金編列39,996千元。	
	03街友收容	年	1	5,000	5,000	收容者死亡喪葬補助費。
	0200 業務費				10,360,000	市款10,360,000元
	0221 稅捐及規費				8,360,000	市款8,360,000元
					38,140	
		年	1	36,940	36,940	本市街友中心公務車所需牌照稅、燃料使用費（詳公務車輛明細表）。
		年	1	1,200	1,200	街友中心公務車所需車輛檢驗費（詳公務車輛明細表）。
	0231 保險費				5,830	
		年	1	5,830	5,830	本市街友中心公務車所需保險費（詳公務車輛明細表）。
	0250 按日按件計資酬金				248,000	
		年	1	248,000	248,000	夜間及例假日緊急街友個案出勤處遇費及備勤費。
	0251 委辦費				5,057,000	
		年	1	5,057,000	5,057,000	委託民間團體辦理街友收容業務及外展服務之相關費用(含人事費、生活照顧費、公共設施維護費、輔導活動費、行政管理費及醫療費用等)。
	0271 物品				95,743	
	年	1	95,743	95,743	本市街友中心公務車所需之油資（詳公務車輛明細表）。	
0279 一般事務費				64,787		
	年	1	64,787	64,787	辦理街友中心之消防安檢費用、訪視街友個案車資、訪視人員保險費及零星雜支費用。	
0281 房屋建築養護費				2,816,000		
	年	1	2,816,000	2,816,000	街友中心房屋建築等修繕費用。	
0282 車輛及辦公器具養護費				34,500		
	年	1	34,500	34,500	本市街友中心公務車所需養護	

高雄市政府社會局

歲出計畫說明提要與各項費用明細表

中華民國108年度

單位：新臺幣元

分支計畫及用途別科目	單位	數量	單價	預算數	說明
社會救助—社會救助					費（詳公務車輛明細表）。
0400 獎補助費				2,000,000	市款2,000,000元
0431 社會福利津貼及濟助	年	1	2,000,000	2,000,000	補助養護機構安置生活無法自理街友之醫療費。
04醫療及乘車船補助				8,339,000	市款8,339,000元
0400 獎補助費				8,339,000	市款8,339,000元
0431 社會福利津貼及濟助	年	1	1,989,000	1,989,000	補助低收入戶子女就讀高中以上日間部免費乘車船，本項經費總計2,716千元，分別於本局單位預算編列1,989千元及本市公益彩券盈餘基金727千元。
	年	1	1,750,000	1,750,000	1.依據本市經濟弱勢市民醫療費補助辦法辦理市民醫療補助。 2.公費收容養護市民健保不給付醫療補助。 3.路倒病患醫療補助。 4.本項經費總計3,701千元，分別於本局單位預算編列1,750千元及本市公益彩券盈餘基金1,951千元。
	年	1	4,600,000	4,600,000	經濟弱勢市民重傷病住院看護費總計14,748千元，分別於本局單位預算編列4,600千元及本市公益彩券盈餘基金10,148千元。
05低收入戶生活扶助				1,288,827,000	市款930,887,000元，收支併列357,940,000元
0400 獎補助費				1,288,827,000	市款930,887,000元，收支併列357,940,000元
0431 社會福利津貼及濟助	年	1	40,000	40,000	補助低收入戶進修學(分)費。
	年	1	394,136,000	394,136,000	辦理第1~3類低收入戶家庭生活補助及低收入戶春節慰問金。本項經費總計410,404千元，分別於本局單位預算編列394,136千元及本市公益彩券盈餘基金16,268千元。



# 高雄市政府社會局

## 歲出計畫說明提要與各項費用明細表

中華民國108年度

單位：新臺幣元

分支計畫及用途別科目	單位	數量	單價	預算數	說 明	
社會救助—社會救助  06中低收入業務  0100 人事費  0104 約聘僱人員待遇	年	1	221,756,000	221,756,000	低收入戶15歲以下子女生活扶助，本項經費總計231,756千元，分別於本局單位預算編列221,756千元及本市公益彩券盈餘基金10,000千元。	
	年	1	314,805,000	314,805,000	1.依據內政部80年8月13日台(80)內政字第8071237號函核定補助低收入戶子女就讀高中以上就學生活補助。 2.本項經費總計336,555千元，分別於本局單位算編列314,805千元及本市公益彩券盈餘基金編列21,750千元。	
	年	1	150,000	150,000	低收入戶孕產婦及嬰幼兒營養補助。	
	年	1	296,628,000	296,628,000	衛生福利部106年08月31日衛授家字第1060501087號函,核定補助107年度低收入戶家庭、兒童及就學生活補助。(中央補助、補辦預算)	
	年	1	61,312,000	61,312,000	行政院主計總處105年11月14日主預社字第1050054221B號函，辦理105年第四季低收入戶家庭生活就學生活費-賸餘款餘以後年度廣續使用(中央補助、補辦預算)	
					8,906,000	市款4,458,000元，收支併列4,448,000元
					5,884,000	市款3,555,000元，收支併列2,329,000元
					4,312,000	
	年	1	708,000	708,000	107年6月6日衛授家字第1070901615號函，107年度補助地方政府辦理強化社會安全網(脫貧方案家庭服務人力)(中央補助266,000元，配合款442,000元)(補辦預算)	
	年	1	3,604,000	3,604,000	衛生福利部107年7月12日衛授家字第1070107019號函暫予編列，108年度高雄市政府辦理強化社會安全網計畫(脫貧方案家庭服務人力)(中央補助1,442,000元，配合款2,162,000元)	

# 高雄市政府社會局

## 歲出計畫說明提要與各項費用明細表

中華民國108年度

單位：新臺幣元

分支計畫及用途別科目	單位	數量	單價	預算數	說 明
0111 獎金	年	1	176,000	176,000	107年6月6日衛授家字第1070901615號函，107年度補助地方政府辦理強化社會安全網(脫貧方案家庭服務人力)(中央補助66,000元，配合款110,000元)(補辦預算)
	年	1	451,000	451,000	衛生福利部107年7月12日衛授家字第1070107019號函暫予編列，108年度高雄市政府辦理強化社會安全網計畫(脫貧方案家庭服務人力)(中央補助180,000元，配合款271,000元)
0121 其他給與	年	1	48,000	48,000	107年6月6日衛授家字第1070901615號函，107年度補助地方政府辦理強化社會安全網(脫貧方案家庭服務人力)(中央補助19,000元，配合款29,000元)(補辦預算)
	年	1	112,000	112,000	衛生福利部107年7月12日衛授家字第1070107019號函暫予編列，108年度高雄市政府辦理強化社會安全網計畫(脫貧方案家庭服務人力)(中央補助45,000元，配合款67,000元)
0142 退休離職儲金	年	1	43,000	43,000	107年6月6日衛授家字第1070901615號函，107年度補助地方政府辦理強化社會安全網(脫貧方案家庭服務人力)(中央補助16,000元，配合款27,000元)(補辦預算)
	年	1	216,000	216,000	衛生福利部107年7月12日衛授家字第1070107019號函暫予編列，108年度高雄市政府辦理強化社會安全網計畫(脫貧方案家庭服務人力)(中央補助86,000元，配合款130,000元)
0151 保險	年	1	87,000	87,000	107年6月6日衛授家字第1070901615號函，107年度補助地方政府辦理強化社會安全網(脫貧方案家庭服務人力)(中

社會救助—社會救助

社會救助—社會救助

# 高雄市政府社會局

## 歲出計畫說明提要與各項費用明細表

中華民國108年度

單位：新臺幣元

分支計畫及用途別科目	單位	數量	單價	預算數	說 明	
社會救助—社會救助	年	1	439,000	439,000	央補助33,000元，配合款54,000元(補辦預算)	
		0200 業務費			3,022,000	衛生福利部107年7月12日衛授家字第1070107019號函暫予編列，108年度高雄市政府辦理強化社會安全網計畫(脫貧方案家庭服務人力)(中央補助176,000元，配合款263,000元)
		0213 資訊服務費			4,000	市款903,000元，收支併列2,119,000元
			1	4,000	4,000	急難救助資料庫系統、社政系統維護。
		0221 稅捐及規費			227,000	
			1	227,000	227,000	平價住宅地價稅及地政規費。
		0250 按日按件計資酬金			2,062,000	
			1	108,000	108,000	衛生福利部107年1月31日衛部救字第1071360569號函，核定107年度公益彩券回饋金補助中低、低收入戶促進就業服務方案(中央補助、補辦預算)
			1	10,000	10,000	辦理講習及研討會講師鐘點費、出席費。
			1	1,944,000	1,944,000	衛生福利部107年1月31日衛部救字第1071360569號函、衛生福利部107年3月23日衛授家字第1070500387號函，108年度公益彩券回饋金補助中低、低收入戶促進就業服務方案，援例依107年度公益彩券回饋金核定案件額度暫予編列(中央補助)
0251 委辦費				236,000		
	1	236,000	236,000	委託區公所辦理中低收入審核業務行政費及相關物品費。		
0271 物品				59,000		
	1	59,000	59,000	1.碳粉、墨水匣、業務所需事務用具等消耗品及非消耗品。 2.電腦及列(影)印設備所需墨水匣、碳粉等耗材及隨身碟、光碟片、磁片等。 3.伺服器零件汰舊換新及文具		

# 高雄市政府社會局

## 歲出計畫說明提要與各項費用明細表

中華民國108年度

單位：新臺幣元

分支計畫及用途別科目	單位	數量	單價	預算數	說 明
0279 一般事務費	年	1	224,000	224,000	紙張、表格印刷、碳粉、色帶暨墨水匣等。
				224,000	1.業務用文具、紙張、碳粉、簡介、資料裝訂、表格印製等費用。 2.會談室杯水、消毒水、芳香劑、衛生紙等清潔用具。 3.環境外牆清潔維護、保全、建物公共安檢、消防檢修分攤等經費。 4.印製各區津貼補助核銷名冊、宣導簡介及說帖、申請表格、統計報表等相關資料。 5.文具紙張等。 6.辦理津貼補助業務座談會、會務法令講習及研討會。
0291 國內旅費	年	1	35,000	210,000	辦理講習及研討會講師交通費。
				35,000	
	年	1	25,000	25,000	衛生福利部107年7月12日衛授家字第1070107019號函暫予編列，108年度高雄市政府辦理強化社會安全網計畫(脫貧方案家庭服務人力)(中央補助60,000元，配合款90,000元)
07急難及災害救助				22,276,000	市款22,276,000元
0200 業務費				90,000	市款90,000元
0250 按日按件計資酬金	年	1	12,000	12,000	辦理民防、災害及其他相關業務講師費。
12,000					
0271 物品	年	1	17,000	17,000	辦理民防、災害及其他相關業務所需消耗及非消耗品。
0279 一般事務費				30,000	

# 高雄市政府社會局

## 歲出計畫說明提要與各項費用明細表

中華民國108年度

單位：新臺幣元

分支計畫及用途別科目	單位	數量	單價	預算數	說 明
0291 國內旅費	年	1	30,000	30,000	辦理研習、座談會等所需文具、印刷費、餐點費及場地佈置費等。
	年	1	31,000	31,000	辦理研習、座談會等所需講師交通費及赴業務相關機關開會、洽公旅費。
0400 獎補助費				22,186,000	市款22,186,000元
0431 社會福利津貼及濟助	年	1	4,185,000	4,185,000	天然災害救助金、災民救濟物資、災防整備及災民收容場所佈置費用。
	年	1	18,001,000	18,001,000	補助區公所及原民會辦理民眾急難救助金，本項經費總計24,899千元，分別於本局單位預算編列18,001千元及本市公益彩券盈餘基金6,898千元。

社會救助—社會救助

社會救助—社會救助

# 高雄市政府社會局

## 歲出計畫說明提要與各項費用明細表

中華民國108年度

單位：新臺幣元

一般行政—行政管理	業務計畫及工作計畫 名稱與編號	68080800101 一般行政-行政管理	承辦 單位	秘書室、人事室	預算 金額	253,181千元	一般行政—行政管理
歲出計畫說明	<p>一、計畫內容： (一)物品採購及保管。 (二)財務管理。 (三)事務管理。 (四)車輛統一管理及加強車輛保管養護。 (五)文書管理。 (六)不屬其他科室業務。</p> <p>二、預期成果： 加強行政管理、提高行政效率。</p>						
	用途別科目	單位	數量	單價	預算數	說 明	
	合計				253,181,000	市款252,732,000元，收支併列449,000元	
	0100 人事費				237,522,000	市款237,522,000元	
	0102 政務人員待遇	年	1	1,611,000	1,611,000	詳人事費彙計表。	
	0103 法定編制人員待遇	年	1	119,610,000	119,610,000	詳人事費彙計表。	
	0104 約聘僱人員待遇	年	1	42,922,000	42,922,000	本局約聘人員每月薪資。	
		年	1	3,352,000	3,352,000	本局約僱人員每月薪資。	
	0105 技工及工友待遇	年	1	5,300,000	5,300,000	詳人事費彙計表。	
	0111 獎金	年	1	10,600,000	10,600,000	本局人員考績獎金，詳人事費彙計表。	
		年	1	5,790,000	5,790,000	約聘僱人員依相關規定支領之獎金。	

# 高雄市政府社會局

## 歲出計畫說明提要與各項費用明細表

中華民國108年度

單位：新臺幣元

用途別科目	單位	數量	單價	預算數	說明
0121 其他給與	年	1	18,300,000	18,300,000	本局人員年終工作獎金，詳人事費彙計表。
				4,476,000	
	人	86	16,000	1,376,000	約聘僱人員休假旅遊補助。
0131 加班值班費	年	1	3,060,000	3,060,000	本局人員休假旅遊補助，詳人事費彙計表。
	年	1	40,000	40,000	約聘僱人員非上班時間處遇費。
				2,473,000	
	年	1	85,000	85,000	急辦業務逾時加班費。
	年	1	320,000	320,000	駕駛人員逾時加班費。
	年	1	160,000	160,000	府會聯絡人員職務加班費。
	年	1	1,908,000	1,908,000	本局人員不休假加班費，詳人事費彙計表。
0142 退休離職儲金				2,724,000	
	年	1	2,724,000	2,724,000	約聘僱人員依法提撥之離職儲金。
0151 保險				20,364,000	
	年	1	3,537,000	3,537,000	約聘僱人員之健保費。
	年	1	9,200,000	9,200,000	本局人員健保保險費，詳人事費彙計表。
	年	1	4,150,000	4,150,000	本局人員公保保險費，詳人事費彙計表。
0200 業務費	年	1	3,477,000	3,477,000	約聘僱人員之勞保費。
				15,372,000	市款14,923,000元，收支併列449,000元
	0201 教育訓練費			70,000	
	年	1	70,000	70,000	實施員工教育訓練費之相關費用。
0203 通訊費				984,000	
	年	1	984,000	984,000	GSN社政專線月租費、郵資、電話費及其他網路通訊費等。
0213 資訊服務費				670,000	

高雄市政府社會局

歲出計畫說明提要與各項費用明細表

中華民國108年度

單位：新臺幣元

用途別科目	單位	數量	單價	預算數	說明
0214 其他業務租金	年	1	270,000	270,000	資訊設備維修費。
	年	1	400,000	400,000	各中心資訊設備維修費。
	年	1	102,000	102,000	公務車租金。
	年	1	110,000	110,000	影印機租金。
0221 稅捐及規費				369,040	
	年	1	248,020	248,020	車輛牌照稅及燃料使用費（詳公務車輛明細表）。
	年	1	114,870	114,870	1.鼓山區鼓山2路121-1號房屋稅27,188元。 2.楠梓區藍昌段3小段204、204-5、205地號地價稅87,682元。
0231 保險費	年	1	6,150	6,150	車輛之檢驗費用（詳公務車輛明細表）。
	年	1	66,100	66,100	係車輛保險費（詳公務車輛明細表）。
0249 臨時人員酬金				9,133,000	
	人/年	25	347,360	8,684,000	業務助理及臨時人力共計25名每月薪資及勞、健保費、勞工退休金等費用。
0271 物品	年	1	449,000	449,000	依高雄市政府秘書處107年3月8日高市府秘職字第10730171400號函，中央特別統籌分配稅款補助整備地方政府長照服務人力資源(臨時人員因應調薪3%差額)(中央補助、補辦預算)
	年	1	240,000	240,000	因應業務所需之碳粉、墨水匣等消耗或非消耗品購置費用。
	式	1	22,000	22,000	購置本局辦公用文書資訊軟體。
0279 一般事務費	年	1	903,899	903,899	係車輛汽油費（詳公務車輛明細表）。
				875,401	

一般行政—行政管理

一般行政—行政管理



# 高雄市政府社會局

## 歲出計畫說明提要與各項費用明細表

中華民國108年度

單位：新臺幣元

用途別科目	單位	數量	單價	預算數	說明
	年	1	705,401	705,401	員工業務用紙張、文具、印刷、影印紙、影印費、辦公室清潔用品、雜支等。
	年	1	170,000	170,000	公務人員健康檢查。 1.機關首長或職務列等最高第13職等以上且經銓審第13職等以上者，每年1次，每人7,900元。 2.機關副首長，50歲以上者，每年1次，每人7,900元；未滿50歲者，每2年1次，每人7,900元。 3.職務列等最高第9職等以上且經銓審第9職等以上，50歲以上者，每年1次，每人7,900元。 4.職務列等最高第9職等以上且經銓審第9職等以上，未滿50歲者，每2年1次者，每人7,900元。 5.不具上述身分之本局所屬公務人員，40歲以上者，每2年1次，每人3,500元。
0281 房屋建築養護費	年	1	50,000	50,000	辦公室日光燈、地板等換修及相關廳舍維護費等。
0282 車輛及辦公器具養護費	年	1	624,560	624,560	係車輛之保養及維修等費用（詳公務車輛明細表）。
0283 設施及機械設備養護費	年	1	110,000	110,000	各項辦公機具及設備維護費。
0291 國內旅費	年	1	160,000	160,000	赴中央及業務相關機關開會洽公旅費。
0298 特別費	月	12	37,100	445,200	首長特別費。
	人x月	2 x 12	18,200	436,800	副首長特別費。
0300 設備及投資				215,000	市款215,000元
0305 運輸設備費	台	2	70,000	140,000	公務用電動機車。

一般行政—行政管理

一般行政—行政管理

高雄市政府社會局

歲出計畫說明提要與各項費用明細表

中華民國108年度

單位：新臺幣元

用途別科目	單位	數量	單價	預算數	說明
0306 資訊軟硬體設備費	架	3	25,000	75,000	筆記型電腦3台。
0400 獎補助費				72,000	市款72,000元
0456 獎勵及慰問	人x年	12	6,000	72,000	退休人員及遺族三節慰問金。

一般行政  
—  
行政管理

一般行政  
—  
行政管理

# 高雄市政府社會局

## 歲出計畫說明提要與各項費用明細表

中華民國108年度

單位：新臺幣元

一般行政—業務管理	業務計畫及工作計畫 名稱與編號	68080800102 一般行政-業務管理	承辦 單位	會計室、人事室、政風 室、秘書室、人團科	預算 金額	1,090千元	一般行政—業務管理
歲出計畫說明	<p>一、計畫內容：會計業務：辦理全局會計業務。                  人事業務：辦理全局人事業務。                  政風業務：辦理全局政風業務。                  研究發展考核：文書管理、研究發展、有效控制考核工作。                  推展人權活動業務：推展人權委員活動相關工作。</p> <p>二、預期成果：圓滿完成施政計畫之各項目標。                  1.加強行政管理，提高行政效率。2.發揮設計考核功能，以收事半功倍之效。                  如期完成各項人權活動。</p>						
分支計畫及用途別科目		單位	數量	單價	預算數	說 明	
合計					1,090,000	市款1,090,000元	
02會計業務					382,000	市款382,000元	
0100 人事費					83,000	市款83,000元	
0131 加班值班費		年	1	83,000	83,000	辦理業務逾時加班費。	
0200 業務費					299,000	市款299,000元	
0203 通訊費		年	1	5,000	5,000	業務用郵資、電話費等。	
0271 物品		年	1	19,000	19,000	因應業務所需之碳粉、墨水匣等消耗或非消耗品購置費用。	
0279 一般事務費		年	1	275,000	275,000	1.業務用文具用品、紙張等及印製預算、決算、購置會計帳簿、報表。 2.訂閱及購買業務參考書籍費等。	
03人事業務					104,000	市款104,000元	

# 高雄市政府社會局

## 歲出計畫說明提要與各項費用明細表

中華民國108年度

單位：新臺幣元

分支計畫及用途別科目	單位	數量	單價	預算數	說 明
0100 人事費				31,000	市款31,000元
0131 加班值班費	年	1	31,000	31,000	辦理業務逾時加班費。
0200 業務費				73,000	市款73,000元
0203 通訊費	年	1	10,000	10,000	業務用郵資、電話費等。
0271 物品	年	1	9,000	9,000	業務所需之墨水匣、碳粉等消耗或非消耗品購置費用等。
0279 一般事務費	年	1	54,000	54,000	1.業務用文具用品、紙張等費用。 2.印製員工任免遷調、考績、獎懲、退休撫卹、勤惰、考核、待遇福利等資料表格。 3.人事法令書籍及月刊訂購費等。
04政風業務				93,000	市款93,000元
0100 人事費				19,000	市款19,000元
0131 加班值班費	年	1	19,000	19,000	急辦各項業務、資料整理加班費用。
0200 業務費				74,000	市款74,000元
0203 通訊費	年	1	8,000	8,000	郵資與電話費。
0271 物品	年	1	12,000	12,000	購置墨水卡匣、碳粉等消耗或非消耗品費用。
0279 一般事務費	年	1	19,000	19,000	購置文具用品、紙張及雜支等費用。
	年	1	8,600	8,600	辦理公務機密維護工作、各項講習、宣導、檢查、教材購置

一般行政—業務管理

一般行政—業務管理

# 高雄市政府社會局

## 歲出計畫說明提要與各項費用明細表

中華民國108年度

單位：新臺幣元

分支計畫及用途別科目	單位	數量	單價	預算數	說 明	
一般行政—業務管理					及有獎徵答測驗獎勵等。	
		年	1	9,400	9,400	辦理機關安全維護工作、召開安全維護會報、定期及不定期檢查、宣導及有獎徵答測驗獎勵等。
		年	1	17,000	17,000	辦理政風預防、調查各項工作(包括召開廉政會報、表揚廉能、政風問卷調查、政風訪查、政風座談會、財產申報、專題演講、法令宣導、法令書刊購置、有獎徵答測驗獎勵等)。
	05研究發展考核				401,000	市款401,000元
	0100 人事費				42,000	市款42,000元
	0131 加班值班費				42,000	
		年	1	42,000	42,000	員工超時加班費用。
	0200 業務費				359,000	市款359,000元
	0203 通訊費				5,000	
		年	1	5,000	5,000	業務連絡用郵票、電話費。
0214 其他業務租金				101,000		
	年	1	101,000	101,000	影印機租用費。	
0250 按日按件計資酬金				20,800		
	年	1	20,800	20,800	廣播電台主持費用等。	
0271 物品				12,200		
	年	1	12,200	12,200	碳粉、墨水匣、文具、紙張等消耗品或非消耗品費用。	
0279 一般事務費				220,000		
	年	1	220,000	220,000	1.印製業務報告、模擬諮詢資料、重要業務統計報告及業務考核績效報告等。 2.印製綜合性福利業務簡介及辦理業務宣導等。 3.舉辦社政業務檢討會、教育訓練及購置研究發展業務參考書籍等。 4.辦理提升為民服務品質工作及創新服務方案等績優單位及人員獎勵。	

一般行政—業務管理

# 高雄市政府社會局

## 歲出計畫說明提要與各項費用明細表

中華民國108年度

單位：新臺幣元

分支計畫及用途別科目	單位	數量	單價	預算數	說 明
06推展人權活動業務				110,000	市款110,000元
0200 業務費				110,000	市款110,000元
0250 按日按件計資酬金				40,000	
	人x次	20	2,000	40,000	邀請學者專家業務指導、研討出席費。
0279 一般事務費				40,000	
	年	1	40,000	40,000	會議資料印製、活動籌辦及其他相關費用等。
0291 國內旅費				30,000	
	年	1	30,000	30,000	邀請學者專家業務指導、研討出席人員交通費。

一般行政—業務管理

一般行政—業務管理

# 高雄市政府社會局

## 歲出計畫說明提要與各項費用明細表

中華民國108年度

單位：新臺幣元

人民團體組織—人民團體輔導、社區發展暨推行合作業務	業務計畫及工作計畫 名稱與編號	68080800302 人民團體組織-人民團體輔導、社區發展暨推行合作業務	承辦 單位	人團科	預算 金額	9,268千元	人民團體組織—人民團體輔導、社區發展暨推行合作業務
歲出計畫說明	一、計畫內容： 一般業務：籌辦元旦及雙十國慶慶祝活動，補助團體辦理節慶活動。 元旦暨國慶活動：籌辦元旦及雙十國慶慶祝活動。 人民團體輔導：輔導人民團體會務、補助人民團體辦理各項社會公益活動及輔導本市各項勸募活動。 推行合作社發展業務：輔導市民組織合作社、辦理實務人員業務講習會等。 財團法人基金會輔導：加強社會福利基金督導考核各項工作計畫，促進執行績效，造福民眾。 社區發展：加強推動精神倫理建設，端正社會風氣，提升居民生活品質。						
二、預期成果： 加強人民團體及基金會發揮組織功能，提升居民生活品質、安定社會、造福民眾。 如期完成元旦慶祝活動及雙十國慶慶典活動。 加強推行社會福利措施，增進市民生活福祉。 端正社會風氣，提升居民生活品質，完成社區各項建設及福利措施。							
分支計畫及用途別科目	單位	數量	單價	預算數	說 明		
合計				9,268,000	市款8,370,000元，收支併列898,000元		
01一般業務				426,000	市款426,000元		
0100 人事費				40,000	市款40,000元		
0131 加班值班費	年	1	40,000	40,000	辦理業務逾時加班費。		
0200 業務費				206,000	市款206,000元		
0203 通訊費	年	1	15,000	15,000	與中央及業務相關單位聯繫及寄送相關通知郵資及電話費。		
0279 一般事務費	年	1	180,000	180,000	1.購置文具紙張等用品費用。 2.印刷宣傳資料及相關表件等。 3.業務相關活動籌辦、佈置及雜支。		
0291 國內旅費	年	1	11,000	11,000	赴中央及業務相關機關開會、洽公旅費。		

# 高雄市政府社會局

## 歲出計畫說明提要與各項費用明細表

中華民國108年度

單位：新臺幣元

分支計畫及用途別科目	單位	數量	單價	預算數	說 明
0400 獎補助費				180,000	市款180,000元
0417 對國內團體之捐助	年	1	180,000	180,000	捐助本市財團法人社會福利基金會舉辦慶祝父親節表揚模範父親大會經費。
02元旦暨國慶活動				243,000	市款243,000元 附帶決議： 人民團體組織之元旦暨國慶活動，建議由民政局統籌辦理。
0200 業務費				243,000	市款243,000元
0250 按日按件計資酬金	年	1	21,000	21,000	業務相關活動人員酬勞及工資。
0279 一般事務費	年	1	222,000	222,000	1.印刷元旦及國慶相關活動宣傳資料及相關表件等。 2.元旦及國慶相關活動籌辦、佈置及雜支。
03人民團體輔導				3,663,000	市款3,663,000元
0100 人事費				98,000	市款98,000元
0131 加班值班費	年	1	98,000	98,000	辦理業務逾時加班及星期例假日、晚間輔導各人民團體召開會議、選舉。
0200 業務費				815,000	市款815,000元
0203 通訊費	年	1	55,000	55,000	與各人民團體業務聯絡郵電費。
0250 按日按件計資酬金	年	1	44,000	44,000	人民團體各項業務及勸募業務專家學者等出席費。
0271 物品	年	1	15,000	15,000	人民團體業務推動所需物品。
0279 一般事務費				644,000	

人民團體組織—人民團體輔導、社區發展暨推行合作業務

人民團體組織—人民團體輔導、社區發展暨推行合作業務



# 高雄市政府社會局

## 歲出計畫說明提要與各項費用明細表

中華民國108年度

單位：新臺幣元

分支計畫及用途別科目	單位	數量	單價	預算數	說 明	
人民團體組織——人民團體輔導、社區發展暨推行合作業務	年	1	644,000	644,000	1.業務用文具用品、印製人民團體等有關法令及印製人民團體當選證書、手冊及各種報表申請書等相關費用。 2.辦理社團領袖活動及人民團體會務法令講習會相關費用。 3.辦理輔導勸募活動文具紙張及其他行政支出等費用。	
				57,000		
	0291 國內旅費	年	1	47,000	47,000	人民團體輔導活動國內旅費。
		年	1	10,000	10,000	輔導勸募活動國內旅費。
	0400 獎補助費				2,750,000	市款2,750,000元
	0417 對國內團體之捐助				2,750,000	
		年	1	2,705,000	2,705,000	獎助本市人民團體辦理公益活動之補助費。
		年	1	45,000	45,000	獎助本市人民團體辦理節慶或協助市政推展有功之獎品或摸彩品。
	04推行合作社發展業務				330,000	市款330,000元
	0100 人事費				20,000	市款20,000元
0131 加班值班費				20,000		
	年	1	20,000	20,000	辦理業務逾時加班費。	
0200 業務費				278,000	市款278,000元	
0203 通訊費				2,000		
	年	1	2,000	2,000	1.與中央及各合作社等相關單位業務連繫電話費。 2.合作社重要事項通知郵資。	
0250 按日按件計資酬金				22,000		
	年	1	22,000	22,000	合作業務相關人員鐘點、酬勞及出席費。	
0279 一般事務費				242,000		
	年	1	242,000	242,000	1.印刷合作社業務相關法規暨解釋及表件等。 2.辦理合作社業務講習、觀摩相關經費。 3.訂購合作發展相關期刊及資訊分發各相關單位參考。	

# 高雄市政府社會局

## 歲出計畫說明提要與各項費用明細表

中華民國108年度

單位：新臺幣元

分支計畫及用途別科目	單位	數量	單價	預算數	說 明
0291 國內旅費	年	1	12,000	12,000	赴中央及業務相關之機關開會、洽公旅費。
0400 獎補助費				32,000	市款32,000元
0417 對國內團體之捐助	年	1	7,000	7,000	1.依據內政部頒「合作事業獎勵規則」獎助績優合作社。 2.補助合作社辦理合作教育講習、評鑑及表揚大會。
0456 獎勵及慰問	年	1	25,000	25,000	獎助績優合作社及人員獎勵金。
05財團法人基金會輔導				200,000	市款200,000元
0100 人事費				20,000	市款20,000元
0131 加班值班費	年	1	20,000	20,000	辦理業務逾時加班費。
0200 業務費				180,000	市款180,000元
0203 通訊費	年	1	2,000	2,000	辦理基金管理業務用郵資、電話費。
0250 按日按件計資酬金	年	1	4,000	4,000	辦理基金管理業務相關人員鐘點、酬勞及出席費。
0279 一般事務費	年	1	167,000	167,000	1.辦理基金管理業務用文具、紙張等。 2.會議資料及各項工作計畫、報告書等印刷。 3.辦理本市財團法人社會福利基金會座談會、會務法令講習、研討會、餐費、活動旅費及評鑑業務所需手冊印製費、檢討會等。 4.獎勵評鑑優等基金會獎座、獎狀。
0291 國內旅費	年	1	7,000	7,000	赴中央及業務相關之機關開

人民團體組織——人民團體輔導、社區發展暨推行合作業務

人民團體組織——人民團體輔導、社區發展暨推行合作業務

# 高雄市政府社會局

## 歲出計畫說明提要與各項費用明細表

中華民國108年度

單位：新臺幣元

分支計畫及用途別科目	單位	數量	單價	預算數	說 明
06社區發展				4,406,000	會、洽公之旅費。
0100 人事費				72,000	市款72,000元
0131 加班值班費	年	1	72,000	72,000	辦理業務逾時加班費。
0200 業務費				2,078,000	市款1,180,000元，收支併列898,000元
0203 通訊費	年	1	32,000	32,000	辦理社區發展業務郵資及電話費。
0213 資訊服務費	年	1	2,000	2,000	電腦、網路設備等保養及維修費用。
0250 按日按件計資酬金	年	1	139,000	139,000	社區發展業務各項活動相關人員鐘點、酬勞及出席費。
0251 委辦費	年	1	350,000	350,000	委託區公所、學校、團體等辦理社區發展行政、研究、培力、輔導等相關費用。
	年	1	184,000	184,000	衛生福利部107年1月31日衛部救字第1071360569號函,核定107年度公益彩券回饋金補助辦理高雄市社區願景培力中心。(中央補助、補辦預算)
	年	1	714,000	714,000	衛生福利部107年3月23日衛授家字第1070500387號函,援例依107年度公益彩券回饋金核定案件額度暫予編列。補助108年度高雄市社區願景培力中心。(中央補助)
0271 物品	年	1	23,000	23,000	文具紙張、光碟片、印表機墨水匣及碳粉匣等耗材。
0279 一般事務費				510,000	

人民團體組織—人民團體輔導、社區發展暨推行合作業務

人民團體組織—人民團體輔導、社區發展暨推行合作業務

# 高雄市政府社會局

## 歲出計畫說明提要與各項費用明細表

中華民國108年度

單位：新臺幣元

分支計畫及用途別科目	單位	數量	單價	預算數	說 明
人民團體組織——人民團體輔導、社區發展暨推行合作業務	年	1	510,000	510,000	1.辦理社區發展業務文具紙張，印刷法令及相關表件。 2.訂購相關期刊、書籍等分送社區參閱。 3.參加社區發展相關活動等各項費用。 4.舉辦社區發展相關活動及講習各項雜支。
	年	1	28,000	28,000	辦公器具等保養及維修費用。
	年	1	96,000	96,000	赴中央及業務相關之機關開會、洽公旅費。
	年	1	96,000	96,000	赴中央及業務相關之機關開會、洽公旅費。
	年	1	856,000	856,000	補助社區辦理各項福利活動、進行社區研究計畫、社區服務專案計畫、全國民俗育樂觀摩活動及工作人員觀摩、研習等費用。
	年	1	800,000	800,000	補助社區、社團辦理社會福利（老人、身心障礙、婦女、兒童、青少年等）、社區照顧方案暨福利服務活動經費。
	年	1	600,000	600,000	辦理社區發展工作考評績優社區獎勵金。
	年	1	600,000	600,000	辦理社區發展工作考評績優社區獎勵金。

人民團體組織——人民團體輔導、社區發展暨推行合作業務

# 高雄市政府社會局

## 歲出計畫說明提要與各項費用明細表

中華民國108年度

單位：新臺幣元

福利服務—老人及身心障礙福利服務計畫	業務計畫及工作計畫名稱與編號	68080800612 福利服務-老人及身心障礙福利服務計畫	承辦單位	障福科、老福科、救助科	預算金額	9,949,927千元	福利服務—老人及身心障礙福利服務計畫
歲出計畫說明	<p>一、計畫內容： 一般業務：各項身心障礙福利服務。                  辦理身心障礙手冊/證明核發：委託辦理身障人口資料建檔及手冊/證明核發之業務。                  身心障礙市民收容教養及輔助器具補助：身心障礙市民委託收容教養及輔助器具補助。                  辦理身心障礙福利社團機構業務：推動身心障礙福利服務業務。                  社區及居家福利服務措施：辦理身心障礙者社區及居家服務、臨時暨短期照顧服務等。                  身心障礙者權益保障與促進：設立身心障礙者權益保障推動小組辦理身障者權益保障事宜。                  身心障礙者租購屋、停車位租金及貸款利息補助：身障者租購屋停車位租金貸款利息補助。                  辦理身心障礙者新制鑑評業務：辦理身心障礙者全面換證服務。                  身心障礙者生活補助：身心障礙者生活補助。                  老人福利服務：老人福利服務。                  老人活動場所管理：老人活動場所管理。                  中低收入老人生活津貼：中低收入老人生活津貼。</p> <p>二、預期成果： 分期完成各項社會福利措施，以加強本市社會福利工作。</p>						
	分支計畫及用途別科目	單位	數量	單價	預算數	說 明	
	合計				9,949,927,000	市款6,155,516,000元，收支併列3,794,411,000元	
	01一般業務				520,000	市款520,000元	
	0100 人事費				88,000	市款88,000元	
	0131 加班值班費	年	1	88,000	88,000	辦理身心障礙福利業務逾時加班等費用。	
	0200 業務費				432,000	市款432,000元	
	0203 通訊費	年	1	136,000	136,000	與中央各有關單位連繫及身心障礙諮詢服務等郵資及電話費。	
	0250 按日按件計資酬金	年	1	10,000	10,000	召開評鑑委員會會議或辦理身心障礙福利座談會專家學者出席等費用。	
	0271 物品	年	1	60,000	60,000	各項審查小組、推動小組、委員會等出席費。	
					10,000		

高雄市政府社會局

歲出計畫說明提要與各項費用明細表

中華民國108年度

單位：新臺幣元

分支計畫及用途別科目	單位	數量	單價	預算數	說明
福利服務—老人及身心障礙福利服務計畫	年	1	10,000	10,000	推展業務所需之消耗或非消耗品購置費用。
	0279 一般事務費			164,000	
	年	1	164,000	164,000	業務用文具用品及紙張、報費、環境佈置、清潔費、印製有關身心障礙各種宣導資料及辦理身心障礙人口調查所需相關費用。
	0282 車輛及辦公器具養護費			3,000	
	年	1	3,000	3,000	業務用辦公設施設備維護費用。
	0291 國內旅費			49,000	
	年	1	49,000	49,000	赴中央及業務相關之機關開會、洽公旅費及專家學者參加業務評鑑交通費。
	02辦理身心障礙手冊/證明核發			463,000	市款463,000元
	0200 業務費			463,000	市款463,000元
	0251 委辦費			368,000	
年	1	368,000	368,000	1.委託區公所辦理本市身障人口基本資料系統電腦通訊費、耗材費及業務所需物品費。 2.委託各區公所辦理身心障礙手冊/證明核發、換發、建檔等相關業務所需費用。 3.本項經費總計1,332千元，分別於本局單位預算編列368千元及本市公益彩券盈餘基金編列964千元。	
0271 物品			10,000		
年	1	10,000	10,000	辦理身心障礙人口業務所需之消耗或非消耗品購置費用。	
0279 一般事務費			82,000		
年	1	82,000	82,000	1.身心障礙手冊/證明、膠套、護貝膠膜等消耗品製作與購置。 2.辦理業務所需文具紙張、印刷、環境清潔維護等相關辦公室用品。	
0291 國內旅費			3,000		
年	1	3,000	3,000	工作人員洽公、開會等旅費。	

# 高雄市政府社會局

## 歲出計畫說明提要與各項費用明細表

中華民國108年度

單位：新臺幣元

分支計畫及用途別科目	單位	數量	單價	預算數	說 明	
福利服務—老人及身心障礙福利服務計畫 03身心障礙市民收容教養及輔助器具補助				905,427,000	市款905,427,000元	
				905,427,000	市款905,427,000元	
	0417 對國內團體之捐助	年	1	140,000	140,000	補助辦理精障者日間照顧服務。
	0456 獎勵及慰問	年	1	50,000	50,000	身心障礙家庭慰問及身心障礙者安置於機構之慰問金及禮品。
	0457 其他補助及捐助	年	1	72,118,000	72,118,000	補助器具補助，本項經費總計106,042千元，分別於本局單位預算編列72,118千元及本市公益彩券盈餘基金編列33,924千元。
	年	1	833,119,000	833,119,000	補助本市身心障礙者日間照顧或住宿式照顧等費用，本項經費總計877,346千元，分別於本局單位預算編列833,119千元及本市公益彩券盈餘基金44,227千元。	
04辦理身心障礙福利社團機構業務				5,684,000	市款5,684,000元	
0100 人事費				85,000	市款85,000元	
0131 加班值班費	年	1	85,000	85,000	辦理身心障礙福利社團機構相關業務逾時加班費。	
0200 業務費				286,000	市款286,000元	
0203 通訊費	年	1	29,000	29,000	辦理身心障礙福利業務所需之郵電費等。	
0271 物品	年	1	3,000	3,000	辦理業務所需碳粉、墨水匣及其他消耗或非消耗品等購置費。	
0279 一般事務費				200,000		

高雄市政府社會局

歲出計畫說明提要與各項費用明細表

中華民國108年度

單位：新臺幣元

分支計畫及用途別科目	單位	數量	單價	預算數	說明	
福利服務—老人及身心障礙福利服務計畫	年	1	200,000	200,000	1.辦理身心障礙者相關福利服務業務。 2.身心障礙福利工作人員觀摩研習暨志工研習培訓。 3.身心障礙福利社團機構座談。 4.身心障礙福利服務宣導及促銷身心障礙生產物品所需費用。 5.製作身心障礙者福利與服務措施宣導短片。 6.優良身心障礙個人節慶、慰問。 7.業務用文具紙張等。	
	0281 房屋建築養護費	年	1	50,000	50,000	房屋建築養護費。
	0282 車輛及辦公器具養護費	年	1	2,000	2,000	業務用機具設備等養護費用。
	0291 國內旅費	年	1	2,000	2,000	工作人員洽公、開會等旅費。
	0400 獎補助費				5,313,000	市款5,313,000元
	0417 對國內團體之捐助	年	1	310,000	310,000	補助身心障礙福利機構、團體辦理身心障礙者專案服務及推展各項身心障礙福利、物品等費用。
		年	1	90,000	90,000	身心障礙福利機構評鑑績優獎勵費用，本項經費總計390千元，分別於本局單位預算編列90千元及本市公益彩券盈餘基金編列300千元。
		年	1	4,913,000	4,913,000	補助公設民營身心障礙機構教養服務費及學員交通費，本項經費總計19,238千元，分別於本局單位預算編列4,913千元及本市公益彩券盈餘基金編列14,325千元。
	05社區及居家福利服務措施				666,758,000	市款126,435,000元，收支併列540,323,000元
	0200 業務費				18,822,000	市款8,296,000元，收支併列10,526,000元



# 高雄市政府社會局

## 歲出計畫說明提要與各項費用明細表

中華民國108年度

單位：新臺幣元

分支計畫及用途別科目	單位	數量	單價	預算數	說 明	
福利服務—老人及身心障礙福利服務計畫				447,000		
	0249 臨時人員酬金	年	1	447,000	447,000	衛生福利部社會及家庭署107年2月5日社家企字第1070500053號函及衛生福利部社會及家庭署107年4月25日社家企字第1070500519號函暫予編列，108年度心智障礙者雙老家庭支持整合服務計畫（中央補助）
	0250 按日按件計資酬金	年	1	25,000	25,000	衛生福利部社會及家庭署107年2月5日社家企字第1070500053號函及衛生福利部社會及家庭署107年4月25日社家企字第1070500519號函暫予編列，108年度心智障礙者雙老家庭支持整合服務計畫（中央補助）
	0251 委辦費	年	1	7,916,000	18,242,000	委託民間團體或機構辦理身心障礙者輔具服務、日間照顧、送餐服務及臨時暨短期照顧服務等。
		年	1	180,000	180,000	1.輔具服務經費總計11,140千元，分別於本局單位預算編列2,268千元及本市公益彩券盈餘基金編列8,872千元。 2.日間照顧及送餐服務648千元。 3.臨時暨短期照顧服務5,000千元。
		年	1	180,000	180,000	委託民間團體辦理身心障礙者緊急救援系統服務。
	年	1	857,000	857,000	委託民間團體辦理身心障礙者自立生活支持服務。	
	年	1	857,000	857,000	衛生福利部社會及家庭署107年2月5日社家企字第1070500053號函,核定107年度公益彩券回饋金補助身心障礙者自立生活支持服務計畫。(中央補助、補辦預算)	
	年	1	126,000	126,000	衛生福利部社會及家庭署107年2月5日社家企字第1070500053號函,核定107年度公益彩券回饋金補助「無礙心視界-高雄市視覺障礙者社會	

高雄市政府社會局

歲出計畫說明提要與各項費用明細表

中華民國108年度

單位：新臺幣元

分支計畫及用途別科目	單位	數量	單價	預算數	說明
福利服務—老人及身心障礙福利服務計畫	年	1	2,911,000	2,911,000	重建中心」服務計畫。(中央補助、補辦預算)
	年	1	2,884,000	2,884,000	衛生福利部社會及家庭署107年2月5日社家企字第1070500053號函及衛生福利部社會及家庭署107年4月25日社家企字第1070500519號函暫予編列，108年度身心障礙者自立生活支持服務計畫(中央補助)
	年	1	2,508,000	2,508,000	衛生福利部社會及家庭署107年2月5日社家企字第1070500053號函及衛生福利部社會及家庭署107年4月25日社家企字第1070500519號函暫予編列，108年度心智障礙者雙老家庭支持整合服務計畫(中央補助)
	年	1	680,000	680,000	衛生福利部社會及家庭署107年5月8日社家障字第1070004800號函及衛生福利部社會及家庭署107年4月25日社家企字第1070500519號函暫予編列，108年度擴增地方輔具中心服務量能-高雄市增設輔具服務據點計畫(中央補助)
	0279 一般事務費	年	1	78,000	78,000
0291 國內旅費	年	1	20,000	20,000	辦理市外住宿式照顧機構或方案查訪等相關業務旅費。

# 高雄市政府社會局

## 歲出計畫說明提要與各項費用明細表

中華民國108年度

單位：新臺幣元

分支計畫及用途別科目	單位	數量	單價	預算數	說 明	
福利服務—老人及身心障礙福利服務計畫	年	1	10,000	10,000	衛生福利部社會及家庭署107年2月5日社家企字第1070500053號函及衛生福利部社會及家庭署107年4月25日社家企字第1070500519號函暫予編列，108年度心智障礙者雙老家庭支持整合服務計畫（中央補助）	
				647,936,000	市款118,139,000元，收支併列529,797,000元	
	0400 獎補助費			42,874,000		
	0401 政府機關間之補助	年	1	41,000,000	41,000,000	補助交通局委託民營業者辦理無障礙運輸交通服務，本項經費總計66,000千元，分別於本局單位預算編列41,000千元及本市公益彩券盈餘基金編列25,000千元。
		年	1	187,000	187,000	生福利部社會及家庭署107年2月5日社家企字第1070500053號函，核定107年度公益彩券回饋金補助提升復康巴士服務能量計畫。（中央補助、補辦預算）
		年	1	1,687,000	1,687,000	衛生福利部社會及家庭署107年2月5日社家企字第1070500053號函及衛生福利部社會及家庭署107年4月25日社家企字第1070500519號函暫予編列，108年度提升復康巴士服務能量計畫（中央補助）
	0417 對國內團體之捐助			27,923,000		
		年	1	8,000	8,000	衛生福利部社會及家庭署107年2月5日社家企字第1070500053號函，核定107年度公益彩券回饋金補助身心障礙者社區式日間服務佈建計畫。（中央補助、補辦預算）
		年	1	2,697,000	2,697,000	衛生福利部社會及家庭署107年2月5日社家企字第1070500053號函，核定107年度公益彩券回饋金補助心智障礙者雙老家庭支持整合服務計畫（原計畫名稱為建構心智障礙者雙老家庭支持網絡服務模式計畫）（中央補助、補辦預算）

# 高雄市政府社會局

## 歲出計畫說明提要與各項費用明細表

中華民國108年度

單位：新臺幣元

分支計畫及用途別科目	單位	數量	單價	預算數	說 明	
福利服務－老人及身心障礙福利服務計畫	年	1	1,829,000	1,829,000	衛生福利部社會及家庭署107年6月4日社家障字第1070008971號函，107年度社區日間作業設施服務計畫(中央補助、補辦預算)	
	年	1	1,305,000	1,305,000	衛生福利部社會及家庭署107年2月5日社家企字第1070500053號函及衛生福利部社會及家庭署107年4月25日社家企字第1070500519號函暫予編列，108年度身心障礙者社區式日間服務佈建計畫（中央補助）	
	年	1	21,984,000	21,984,000	衛生福利部社會及家庭署107年6月4日社家障字第1070008971號函及衛生福利部社會及家庭署107年4月25日社家企字第1070500519號函暫予編列，108年度社區日間作業設施服務計畫(中央補助)	
	年	1	100,000	100,000	衛生福利部社會及家庭署107年6月4日社家障字第1070008971號函及衛生福利部社會及家庭署107年4月25日社家企字第1070500519號函暫予編列，108年度社區日間作業設施服務計畫(中央補助)(資本門)	
	0431 社會福利津貼及濟助				55,257,000	
	年	1	40,913,000	40,913,000	補助本市身心障礙者搭乘市營公共車船及民營客運市區路段及無障礙計程車部分補助共100段次本人及必要陪伴者1人搭乘捷運半價優惠及低收入戶搭乘復康巴士三分之一計價收費補助。	
	年	1	14,344,000	14,344,000	身心障礙照顧者津貼。	
0457 其他補助及捐助				521,882,000		
	年	1	21,882,000	21,882,000	補助本市身心障礙者使用身心障礙者居家服務、日間照顧、家庭托顧及營養餐食等長照服務所需費用。	
	年	1	500,000,000	500,000,000	1.衛生福利部107年5月2日衛部顧字第1070009185號函及衛生福利部107年5月7日衛部救字第1070113279號函暫予編	

高雄市政府社會局

歲出計畫說明提要與各項費用明細表

中華民國108年度

單位：新臺幣元

分支計畫及用途別科目	單位	數量	單價	預算數	說 明	
福利服務—老人及身心障礙福利服務計畫					108年度長期照顧十年計畫2.0-失能身心障礙者長照服務。 2.日間照顧：10,000,000元。 3.居家照顧及營養餐飲：490,000,000元。	
	06身心障礙者權益保障與促進			131,000	市款131,000元	
	0200 業務費			131,000	市款131,000元	
	0203 通訊費	年	1	1,000	1,000	電話、郵資等。
	0250 按日按件計資酬金	年	1	109,800	109,800	召開「高雄市身心障礙者權益保障推動小組」委員出席費。
	0279 一般事務費	年	1	7,200	7,200	印製各種資料表格、宣導資料及辦理身心障礙者權益保障與促進所需用品、報章雜誌及宣導業務費用等。
	0291 國內旅費	年	1	5,000	5,000	業務用文具紙張。
		年	1	8,000	8,000	委員出席交通費及其他相關業務出席交通費。
	07身心障礙者租購屋、停車位租金及貸款利息補助				7,931,000	市款7,931,000元
	0400 獎補助費				7,931,000	市款7,931,000元
0441 差額補貼	年	1	350,000	350,000	身心障礙者購屋及停車位貸款利息補貼。	
0457 其他補助及捐助	年	1	7,581,000	7,581,000	身心障礙者租屋、停車位租金補助。	
08辦理身心障礙者新制鑑評業務				10,916,000	市款4,368,000元，收支併列6,548,000元	
0100 人事費				10,666,000	市款4,278,000元，收支併列6,388,000元	
0104 約聘僱人員待遇				7,985,000		

高雄市政府社會局

歲出計畫說明提要與各項費用明細表

中華民國108年度

單位：新臺幣元

分支計畫及用途別科目	單位	數量	單價	預算數	說明
福利服務—老人及身心障礙福利服務計畫	年	1	362,000	362,000	衛生福利部107年3月20日衛部救字第1071360874號函,核定補助107年度「強化社會安全網計畫 補助地方政府進用社工人力」。(中央補助、補辦預算)
	年	1	7,623,000	7,623,000	衛生福利部社會107年3月20日衛部救字第1071360874號函及衛生福利部107年5月7日衛部救字第1070113279號函暫予編列, 108年度補助「強化社會安全網計畫-補助地方政府進用社工人力」(為「充實地方政府社工人力配置及進用計畫」之延續)(中央補助4,362,000元, 配合款3,261,000元)
	0111 獎金			1,035,000	
	年	1	45,000	45,000	衛生福利部107年3月20日衛部救字第1071360874號函,核定補助107年度「強化社會安全網計畫 補助地方政府進用社工人力」。(中央補助、補辦預算)
	年	1	990,000	990,000	衛生福利部社會107年3月20日衛部救字第1071360874號函及衛生福利部107年5月7日衛部救字第1070113279號函暫予編列, 108年度補助「強化社會安全網計畫-補助地方政府進用社工人力」(為「充實地方政府社工人力配置及進用計畫」之延續)(中央補助585,000元, 配合款405,000元)
	0121 其他給與			140,000	
	年	1	8,000	8,000	衛生福利部107年3月20日衛部救字第1071360874號函,核定補助107年度「強化社會安全網計畫 補助地方政府進用社工人力」。(中央補助、補辦預算)
	年	1	132,000	132,000	衛生福利部社會107年3月20日衛部救字第1071360874號函及衛生福利部107年5月7日衛部救字第1070113279號函暫予編列, 108年度補助「強化社會安全網計畫-補助地方政府進用社工人力」(為「充實地方

# 高雄市政府社會局

## 歲出計畫說明提要與各項費用明細表

中華民國108年度

單位：新臺幣元

分支計畫及用途別科目	單位	數量	單價	預算數	說 明
福利服務—老人及身心障礙福利服務計畫 0142 退休離職儲金	年	1	26,000	26,000	政府社工人力配置及進用計畫」之延續(中央補助98,000元，配合款34,000元)
	年	1	541,000	541,000	衛生福利部107年3月20日衛部救字第1071360874號函,核定補助107年度「強化社會安全網計畫 補助地方政府進用社工人力」。(中央補助、補辦預算)
0151 保險	年	1	45,000	45,000	衛生福利部107年3月20日衛部救字第1071360874號函,核定補助107年度「強化社會安全網計畫 補助地方政府進用社工人力」。(中央補助、補辦預算)
	年	1	894,000	894,000	衛生福利部社會107年3月20日衛部救字第1071360874號函及衛生福利部107年5月7日衛部救字第1070113279號函暫予編列，108年度補助「強化社會安全網計畫-補助地方政府進用社工人力」(為「充實地方政府社工人力配置及進用計畫」之延續)(中央補助317,000元，配合款224,000元)
0200 業務費				250,000	市款90,000元，收支併列160,000元
0279 一般事務費	年	1	60,000	60,000	辦理身心障礙鑑定與需求評估新制(ICF)研習訓練、宣導說明會、文宣品、文具、印刷、餐費等相關宣導費用。
0291 國內旅費				190,000	

# 高雄市政府社會局

## 歲出計畫說明提要與各項費用明細表

中華民國108年度

單位：新臺幣元

分支計畫及用途別科目	單位	數量	單價	預算數	說 明	
福利服務－老人及身心障礙福利服務計畫	年	1	17,000	17,000	衛生福利部107年3月20日衛部救字第1071360874號函,核定補助107年度「強化社會安全網計畫 補助地方政府進用社工人力」。(中央補助、補辦預算)	
	年	1	173,000	173,000	衛生福利部社會107年3月20日衛部救字第1071360874號函及衛生福利部107年5月7日衛部救字第1070113279號函暫予編列, 108年度補助「強化社會安全網計畫-補助地方政府進用社工人力」(為「充實地方政府社工人力配置及進用計畫」之延續)(中央補助143,000元, 配合款30,000元)	
	09身心障礙者生活補助				2,735,300,000	市款2,187,395,000元, 收支併列547,905,000元
	0200 業務費				950,000	市款950,000元
	0251 委辦費				950,000	
	年	1	950,000	950,000	委託區公所辦理身心障礙生活補助行政補助費及相關物品費用。	
0400 獎補助費				2,734,350,000	市款2,186,445,000元, 收支併列547,905,000元	
0431 社會福利津貼及濟助				2,734,350,000		
	年	1	2,186,445,000	2,186,445,000	身心障礙者生活補助, 發放對象: 1.列冊本市低收入戶、中低收入戶之身心障礙者。 2.非屬低收入戶、中低收入戶其家庭總收入及財產符合身心障礙者生活補助發給辦法規定者。 3.本項經費總計2,221,445千元, 分別於本局單位預算編列2,186,445千元及本市公益彩券盈餘基金35,000千元。	
	年	1	547,905,000	547,905,000	衛生福利部106年8月31日衛授家字第1060501087號函, 107年度身心障礙者生活補助(中央補助、補辦預算)	
10老人福利服務				2,987,307,000	市款817,201,000元, 收支併列2,170,106,000元	



# 高雄市政府社會局

## 歲出計畫說明提要與各項費用明細表

中華民國108年度

單位：新臺幣元

分支計畫及用途別科目	單位	數量	單價	預算數	說 明
福利服務—老人及身心障礙福利服務計畫 0100 人事費				165,000	市款165,000元
0131 加班值班費	年	1	165,000	165,000	辦理業務逾時加班費。
0200 業務費				36,874,000	市款21,364,000元，收支併列15,510,000元
0202 水電費	年	1	25,000	25,000	社會役男宿舍水費。
	年	1	255,000	255,000	社會役男宿舍電費、瓦斯費等。
	年	1	117,000	117,000	五甲社會福利服務館電費。
0203 通訊費	年	1	194,000	194,000	辦理居家服務、日間照顧、特別照顧津貼、老年基本保證年金等與中央、各區公所、機構聯繫洽詢業務電話、郵資等。
0213 資訊服務費	年	1	7,000	7,000	辦公室電腦周邊設備維護。
0214 其他業務租金	年	1	25,000	25,000	影印機租用費用。
0221 稅捐及規費	年	1	274,000	274,000	銀髮族休閒農場地價稅，包括前鎮區仁愛段777-1、777-2、783-94、783-172、783-173號等土地。
0249 臨時人員酬金	年	1	202,000	202,000	依高雄市政府秘書處107年3月8日高市府秘職字第10730171400號函，中央特別統籌分配稅補助整備地方政府長照服務人力資源(臨時人員因應調薪3%差額)(中央補助、補辦預算)
	年	1	1,364,000	1,364,000	衛生福利部社會及家庭署107年2月5日社家企字第1070500053號函,核定107年度公益彩券回饋金補助強化老人福利機構服務量能輔導計畫。(補辦預算)(中央補助、補辦預

# 高雄市政府社會局

## 歲出計畫說明提要與各項費用明細表

中華民國108年度

單位：新臺幣元

分支計畫及用途別科目	單位	數量	單價	預算數	說 明
福利服務－老人及身心障礙福利服務計畫	年	1	7,940,000	7,940,000	算) 衛生福利部107年5月2日衛部顧字第1070009185號函及衛生福利部107年5月7日衛部救字第1070113279號函暫予編列，108年度長期照顧十年計畫2.0-強化整備地方政府長照服務人力(中央補助)
	年	1	1,364,000	1,364,000	衛生福利部社會及家庭署107年2月5日社家企字第1070500053號及衛生福利部107年3月23日衛授家字第1070500387號函暫予編列，108年度強化老人福利機構服務量能輔導計畫(中央補助)
0250 按日按件計資酬金	年	1	75,000	75,000	1.專家學者諮詢出席、專業審查、撰稿審稿、專題演講、授課、表演等費用。 2.老人福利促進小組委員出席費等費用。 3.老人福利服務中心及銀髮農園、日照中心、居家服務及養護機構評鑑費用。
0251 委辦費	年	1	2,671,000	2,671,000	老人餐食臨時酬勞費及志工交通費用，本項經費總計6,070千元，分別於本局單位預算編列2,671千元及本市公益彩券盈餘基金3,399千元。
	年	1	3,700,000	3,700,000	1.老人福利服務中心等專案行政補助費。 2.勞健保、勞退職金補助費。
	年	1	750,000	750,000	委託區公所辦理重陽節敬老禮金、活動等行政作業費。
	年	1	450,000	450,000	委託民間機構團體或學校辦理老人福利機構業務輔導、訓練、評鑑及觀摩等。
	年	1	750,000	750,000	委託辦理緊急救援通報系統。
	年	1	360,000	360,000	委託辦理五甲社會福利服務館相關業務費用。
	年	1	330,000	330,000	五甲社會福利服務館委託辦理清潔服務、衛生用品、耗材等

高雄市政府社會局

歲出計畫說明提要與各項費用明細表

中華民國108年度

單位：新臺幣元

分支計畫及用途別科目	單位	數量	單價	預算數	說明	
福利服務—老人及身心障礙福利服務計畫	年	1	9,000,000	9,000,000	相關費用。 社福機構(關)或團體辦理居家式照顧服務及長照措施輔導等經費。	
	年	1	450,000	450,000	委託社福機構(關)或團體辦理老人居家、社區及機構等長照服務經費。	
	年	1	2,290,000	2,290,000	衛生福利部107年1月19日衛授家字第1070800042號函及衛生福利部107年5月2日衛部顧字第1070009185號函，107年度長期照顧十年計畫2.0-社區整體照顧服務體系計畫(中央補助、補辦預算)	
	年	1	2,290,000	2,290,000	衛生福利部107年1月19日衛授家字第1070800042號、衛生福利部107年5月2日衛部顧字第1070009185號及衛生福利部107年5月7日衛部救字第1070113279號函暫予編列，108年度長期照顧十年計畫2.0-社區整體照顧服務體系(中央補助)	
	0262 國內組織會費	年	1	5,000	5,000	參加全國性老人福利社團繳交年費。
	0271 物品	年	1	125,000	125,000	購置老人福利業務所需物品等。
		年	1	30,000	30,000	購置役男宿舍棉被、寢具、休閒設施等。
	0279 一般事務費	年	1	1,086,000	1,086,000	1.編印有關老人福利業務等資料印刷費用。 2.辦理各項會議、講座、研習及相關老人福利業務等所需雜支。 3.辦理優惠記名卡申請表印製、領卡通知單寄送及印製重陽節紅包禮袋等費用。
		年	1	125,000	125,000	辦理社會役在職訓練等。

高雄市政府社會局

歲出計畫說明提要與各項費用明細表

中華民國108年度

單位：新臺幣元

分支計畫及用途別科目	單位	數量	單價	預算數	說明
福利服務—老人及身心障礙福利服務計畫	年	1	16,000	16,000	役男眷屬、老人福利團體喪病慰問及役男宿舍書報雜誌等費用。
	年	1	40,000	40,000	衛生福利部107年5月2日衛部顧字第1070009185號函及衛生福利部107年5月7日衛部救字第1070113279號函暫予編列，108年度長期照顧十年計畫2.0-強化整備地方政府長照服務人力(中央補助)
	0282 車輛及辦公器具養護費			9,000	
	年	1	9,000	9,000	辦公器具養護費。
	0283 設施及機械設備養護費			100,000	
	年	1	100,000	100,000	五甲社會福利服務館設施設備養護費用。
	0291 國內旅費			455,000	
	年	1	65,000	65,000	辦理居家服務、社會役、日間照顧、特別照顧津貼、老人相關福利服務等業務赴中央及業務單位開會、洽公旅費。
	年	1	260,000	260,000	役男交通費(含退役交通費)。
	年	1	110,000	110,000	參加老人福利促進小組評鑑、評審、表演等差旅費用。
年	1	20,000	20,000	衛生福利部107年5月2日衛部顧字第1070009185號函及衛生福利部107年5月7日衛部救字第1070113279號函暫予編列，108年度長期照顧十年計畫2.0-強化整備地方政府長照服務人力(中央補助)	
0300 設備及投資				46,929,000	市款19,898,000元，收支併列27,031,000元
0302 房屋建築及設備費				45,699,000	
年	1	45,699,000	45,699,000	衛生福利部106年11月10日衛部綜字第1061161237N號函，107年度前瞻長照衛福據點計畫(中央補助26,081,000元，配合款19,618,000元)(補辦預算)(資本門)	
0305 運輸設備費				1,200,000	

# 高雄市政府社會局

## 歲出計畫說明提要與各項費用明細表

中華民國108年度

單位：新臺幣元

分支計畫及用途別科目	單位	數量	單價	預算數	說 明
福利服務—老人及身心障礙福利服務計畫	年	1	250,000	250,000	原爬梯機使用年限已至，為維護長輩使用安全，採購爬梯機一台
	年	1	950,000	950,000	衛生福利部社會及家庭署106年6月20日社家老字第1060800420號函,核定補助106年度長照十年計畫2.0「社區及偏鄉資源發展量能提升整合型方案」。(中央補助、補辦預算)(資本門)
	0319 雜項設備費			30,000	
	年	1	30,000	30,000	購置社會役役男宿舍設施設備(含損壞汰換),如熱水器、洗衣機等雜項設備。
	0400 獎補助費			2,903,339,000	市款775,774,000元, 收支併列2,127,565,000元
	0401 政府機關間之補助			2,960,000	
	年	1	2,960,000	2,960,000	內政部106年10月25日台內建研字第1060850887號函, 107年度暨有建築節改善擴大計畫(中央補助、補辦預算)(資本門)
	0417 對國內團體之捐助			551,113,000	
	年	1	680,000	680,000	補助社福團體辦理老人福利服務計畫及相關活動經費。
	年	1	250,000	250,000	補助社福團體辦理重陽節系列活動。
年	1	820,000	820,000	補助社福團體或公司辦理長期照顧10年計畫-交通接送費用。	
年	1	48,000	48,000	補助社福機構或團體辦理老人家庭托顧服務經費。	
年	1	1,000,000	1,000,000	補助社福機構或團體辦理日間照顧、小規模多機能等社區式長期照顧服務。	
年	1	1,600,000	1,600,000	補助民間團體辦理特別照顧津貼個案督導費。	
年	1	1,440,000	1,440,000	衛生福利部107年3月9日衛部顧字第1071960220號函,核定補助高雄市政府107年度家庭托顧服務中心推動計畫。(中	

高雄市政府社會局

歲出計畫說明提要與各項費用明細表

中華民國108年度

單位：新臺幣元

分支計畫及用途別科目	單位	數量	單價	預算數	說明
福利服務－老人及身心障礙福利服務計畫	年	1	1,109,000	1,109,000	補助、補辦預算) 衛生福利部107年1月19日衛授家字第1070800042號函及衛生福利部107年5月2日衛部顧字第1070009185號函，107年度長期照顧十年計畫2.0-社區整體照顧服務體系計畫(中央補助、補辦預算)(資本門)
	年	1	17,062,000	17,062,000	衛生福利部107年1月19日衛授家字第1070800042號函及衛生福利部107年5月2日衛部顧字第1070009185號函，107年度長期照顧十年計畫2.0-社區整體照顧服務體系計畫(中央補助、補辦預算)
	年	1	4,836,000	4,836,000	衛生福利部社會及家庭署106年6月20日社家老字第1060800420號函,核定補助106年度長照十年計畫2.0「社區及偏鄉資源發展量能提升整合型方案」。(中央補助、補辦預算)(資本門)
	年	1	3,297,000	3,297,000	衛生福利部社會及家庭署106年6月20日社家老字第1060800420號函,核定補助106年度長照十年計畫2.0「社區及偏鄉資源發展量能提升整合型方案」。(中央補助、補辦預算)
	年	1	197,000,000	197,000,000	衛生福利部107年5月2日衛部顧字第1070009185號函及衛生福利部107年5月7日衛部救字第1070113279號函暫予編列，108年度長期照顧十年計畫2.0-日間照顧(含失智日照)(中央補助)
	年	1	29,000,000	29,000,000	衛生福利部107年5月2日衛部顧字第1070009185號函及衛生福利部107年5月7日衛部救字第1070113279號函暫予編列，108年度長期照顧十年計畫2.0-日間照顧(含失智日照)(中央補助)(資本門)
	年	1	160,000,000	160,000,000	衛生福利部107年5月2日衛部顧字第1070009185號函及衛生福利部107年5月7日衛部救字第1070113279號函暫予編列，108年度長期照顧十年計畫2.0-

高雄市政府社會局

歲出計畫說明提要與各項費用明細表

中華民國108年度

單位：新臺幣元

分支計畫及用途別科目	單位	數量	單價	預算數	說明
福利服務—老人及身心障礙福利服務計畫	年	1	50,000,000	50,000,000	交通接送(中央補助) 衛生福利部107年5月2日衛部顧字第1070009185號函及衛生福利部107年5月7日衛部救字第1070113279號函暫予編列，108年度長期照顧十年計畫2.0-老人飲食餐飲（中央補助）
	年	1	200,000	200,000	衛生福利部107年5月2日衛部顧字第1070009185號函及衛生福利部107年5月7日衛部救字第1070113279號函暫予編列，108年度長期照顧十年計畫2.0-老人飲食餐飲（中央補助）(資本門)
	年	1	30,000,000	30,000,000	衛生福利部107年5月2日衛部顧字第1070009185號函及衛生福利部107年5月7日衛部救字第1070113279號函暫予編列，108年度長期照顧十年計畫2.0-家庭托顧（中央補助）
	年	1	1,200,000	1,200,000	衛生福利部107年5月2日衛部顧字第1070009185號函及衛生福利部107年5月7日衛部救字第1070113279號函暫予編列，108年度長期照顧十年計畫2.0-家庭托顧（中央補助）(資本門)
	年	1	16,230,000	16,230,000	衛生福利部107年5月2日衛部顧字第1070009185號函及衛生福利部107年5月7日衛部救字第1070113279號函暫予編列，108年度長期照顧十年計畫2.0-小規模多機能、失智症老人團體家屋（中央補助）
	年	1	12,370,000	12,370,000	衛生福利部107年5月2日衛部顧字第1070009185號函及衛生福利部107年5月7日衛部救字第1070113279號函暫予編列，108年度長期照顧十年計畫2.0-小規模多機能、失智症老人團體家屋（中央補助）(資本門)
	年	1	1,109,000	1,109,000	衛生福利部107年1月19日衛授家字第1070800042號、衛生福利部107年5月2日衛部顧字第1070009185號及衛生福利部107年5月7日衛部救字第1070113279號函暫予編列，108年度長期照顧十年計畫2.0-

# 高雄市政府社會局

## 歲出計畫說明提要與各項費用明細表

中華民國108年度

單位：新臺幣元

分支計畫及用途別科目	單位	數量	單價	預算數	說明	
福利服務－老人及身心障礙福利服務計畫	年	1	17,062,000	17,062,000	社區整體照顧服務體系(中央補助)(資本門)	
	年	1	2,400,000	2,400,000	衛生福利部107年1月19日衛授家字第1070800042號、衛生福利部107年5月2日衛部顧字第1070009185號及衛生福利部107年5月7日衛部救字第1070113279號函暫予編列，108年度長期照顧十年計畫2.0-社區整體照顧服務體系(中央補助)	
	年	1	2,400,000	2,400,000	衛生福利部107年1月19日衛授家字第1070800042號函及衛生福利部107年5月2日衛部顧字第1070009185號函，107年度長期照顧十年計畫2.0-社區整體照顧服務體系計畫(中央補助、補辦預算)(資本門)	
	年	1	2,400,000	2,400,000	衛生福利部107年1月19日衛授家字第1070800042號、衛生福利部107年5月2日衛部顧字第1070009185號及衛生福利部107年5月7日衛部救字第1070113279號函暫予編列，108年度長期照顧十年計畫2.0-社區整體照顧服務體系(中央補助)(資本門)	
	0431 社會福利津貼及濟助	年	1	11,420,000	11,420,000	依據老人福利法第12條規定辦理中低收入老人特別照顧津貼補助照顧津貼。
		年	1	34,550,000	34,550,000	衛生福利部社會及家庭署106年8月28日社家老字第1060019121號函,核定補助106年度高雄市失能老人機構安置費。(中央補助、補辦預算)
	0456 獎勵及慰問	年	1	384,000	384,000	老人福利服務中心、居家服務委辦單位評鑑及老人福利機構評鑑等獎勵金。
	0457 其他補助及捐助	年	1	530,279,000	530,279,000	重陽節敬老禮金。
		年	1	11,457,600	11,457,600	老人餐食伙食費。
					45,970,000	



高雄市政府社會局

歲出計畫說明提要與各項費用明細表

中華民國108年度

單位：新臺幣元

分支計畫及用途別科目	單位	數量	單價	預算數	說明
福利服務—老人及身心障礙福利服務計畫	年	1	135,827,400	135,827,400	本市65歲以上老人搭乘公共車船及捷運補助。
	年	1	2,233,000	2,233,000	1.補助本市65歲以上長期照顧10年計畫無障礙環境改善、購置生活輔具。 2.本項經費總計3,228千元，分別於本局單位預算編列2,233千元及本市公益彩券盈餘基金編列995千元。
	年	1	500,000	500,000	補助本市低、中低收入老人住宅無障礙修繕。
	年	1	32,150,000	32,150,000	1.補助社福機構(關)或團體辦理居家式照顧服務經費。 2.本項經費總計42,150千元，分別於本局單位預算編列32,150千元及本市公益彩券盈餘基金編列10,000千元。
	年	1	47,125,000	47,125,000	補助「長期照顧十年計畫」機構式照顧經費。
	年	1	31,340,000	31,340,000	衛生福利部社會及家庭署107年6月19日社家老字第1070010603號及衛生福利部社會及家庭署107年4月25日社家企字第1070500519號函暫予編列，108年度長期照顧十年計畫2.0-失能老人機構安置（中央補助）
	年	1	1,500,000,000	1,500,000,000	衛生福利部107年5月2日衛部顧字第1070009185號函及衛生福利部107年5月7日衛部救字第1070113279號函暫予編列，108年度長期照顧十年計畫2.0-老人居家服務（中央補助）
	年	1	12,000,000	12,000,000	衛生福利部107年5月2日衛部顧字第1070009185號函及衛生福利部107年5月7日衛部救字第1070113279號函暫予編列，108年度長期照顧十年計畫2.0-居家無障礙環境改善服務（中央補助）
11老人活動場所管理				850,000	市款850,000元
0200 業務費				300,000	市款300,000元
0251 委辦費				300,000	

# 高雄市政府社會局

## 歲出計畫說明提要與各項費用明細表

中華民國108年度

單位：新臺幣元

福利服務—老人及身心障礙福利服務計畫	分支計畫及用途別科目	單位	數量	單價	預算數	說 明
	0300 設備及投資	年	1	300,000	300,000	各老人活動中心及敬老亭業務經費。
	0302 房屋建築及設備費				500,000	市款500,000元
	0319 雜項設備費	年	1	300,000	300,000	老人活動中心及敬老亭修繕零星工程。
	0400 獎補助費	年	1	200,000	200,000	充實本市各老人活動中心暨敬老亭設施、設備。
	0401 政府機關間之補助				50,000	市款50,000元
	12中低收入老人生活津貼	年	1	50,000	50,000	補助長青中心辦理區域型長青中心相關費用。
	0200 業務費				2,628,640,000	市款2,099,111,000元，收支併列529,529,000元
	0251 委辦費				894,000	市款894,000元
	0400 獎補助費	年	1	894,000	894,000	委託區公所辦理中低收入老人生活津貼行政補助費及相關物品費用。
	0431 社會福利津貼及濟助				2,627,746,000	市款2,098,217,000元，收支併列529,529,000元
		年	1	2,098,217,000	2,098,217,000	1.家庭總收入平均每人每月未達最低生活費1.5倍，以及達最低生活費1.5倍未達台灣地區平均每人每月消費支出1.5倍者。 2.領有院外就養金榮民符合上該津貼資格者，以補差額方式發給津貼。
		年	1	529,529,000	529,529,000	衛生福利部106年8月31日衛授家字第1060501087號函，107年度中低收入老人生活津貼(中央補助、補辦預算)

# 高雄市政府社會局

## 歲出計畫說明提要與各項費用明細表

中華民國108年度

單位：新臺幣元

福利服務—兒少及婦女福利服務計畫	業務計畫及工作計畫名稱與編號	68080800613 福利服務-兒少及婦女福利服務計畫	承辦單位	兒少科、婦保科、社工科、婦幼青少年活動中心	預算金額	1,871,181千元	福利服務—兒少及婦女福利服務計畫
歲出計畫說明	<p>一、計畫內容： 一般業務：各項兒童及青少年福利服務。托嬰機構業務：托嬰機構業務輔導。                      家庭托育服務：居家托育服務。                      兒童及少年社區照顧服務：推展兒童及少年社區照顧服務。                      弱勢家庭兒少扶助：弱勢家庭兒少扶助。                      兒童少年寄養及收容補助：兒童及少年寄養及機構安置教養服務。                      婦女、單親及特殊境遇家庭照顧：單親及特殊境遇婦女家庭生活照顧。                      婦女館及婦幼青少年活動中心業務：婦女館及婦幼青少年活動中心業務。                      性騷擾防治業務：性騷擾防治業務。                      設置兒童少年安置機構：設置兒童少年中途之家。                      社會福利服務：社會福利服務。                      兒童及少年性剝削防制業務：兒童及少年性剝削防制業務。                      弱勢家庭服務：加強兒少保護服務及弱勢家庭支持服務。</p> <p>二、預期成果： 分期完成各項社會福利措施，以加強本市兒童及少年、弱勢家庭福利工作。</p>						
	分支計畫及用途別科目	單位	數量	單價	預算數	說 明	
	合計				1,871,181,000	市款985,555,000元，收支併列885,626,000元	
	01一般業務				3,565,000	市款3,565,000元	
	0100 人事費				86,000	市款86,000元	
	0131 加班值班費	年	1	86,000	86,000	例假日及夜間執行業務加班費。	
	0200 業務費				479,000	市款479,000元	
	0203 通訊費	年	1	35,000	35,000	郵資、電話費等。	
	0213 資訊服務費	年	1	4,000	4,000	資訊系統及辦公室電腦維護修繕。	
	0221 稅捐及規費	年	1	12,000	12,000	違反兒少福利與權益保障法移送行政執行署強制執行費及公務車規費。	
	0250 按日按件計資酬金				150,000		

高雄市政府社會局

歲出計畫說明提要與各項費用明細表

中華民國108年度

單位：新臺幣元

分支計畫及用途別科目	單位	數量	單價	預算數	說 明
福利服務—兒少及婦女福利服務計畫	年	1	120,000	120,000	召開「高雄市政府兒童及少年福利與權益保障促進會」及「高雄市政府居家式托育服務管理會」等相關諮詢會委員出席費。
	年	1	30,000	30,000	邀請學者專家之業務指導費、出席費及相關委辦業務評鑑鐘點費等。
	0271 物品			16,000	
	年	1	16,000	16,000	文具紙張、墨水匣、碳粉等費用。
	0279 一般事務費			172,000	
	年	1	172,000	172,000	各項活動及會議餐費、獎牌(品、狀)、框、印製手冊等。
	0291 國內旅費			90,000	
	年	1	90,000	90,000	赴中央及業務相關之機關開會、洽公旅費。
	0400 獎補助費			3,000,000	市款3,000,000元
	0401 政府機關間之補助			3,000,000	
02托嬰機構業務	年	1	3,000,000	3,000,000	補助交通局辦理本市6至12歲兒童搭乘捷運、輕軌優惠措施。
0200 業務費			38,005,000	38,005,000	市款16,549,000元，收支併列21,456,000元
0203 通訊費			32,811,000	32,811,000	市款16,155,000元，收支併列16,656,000元
0250 按日按件計資酬金	年	1	8,000	8,000	郵資、電話費等。
0251 委辦費	年	1	8,000	8,000	邀請專家學者之業務指導、勘查、評鑑、輔導等出席費。
	年	1	5,000	5,000	委託公益團體、兒少福利機構或大專院校辦理托嬰機構輔導、評鑑、考核、專案行政費。

高雄市政府社會局

歲出計畫說明提要與各項費用明細表

中華民國108年度

單位：新臺幣元

分支計畫及用途別科目	單位	數量	單價	預算數	說 明
福利服務－兒少及婦女福利服務計畫	年	1	22,057,000	22,057,000	衛生福利部107年3月27日衛授家字第1070500375A號函及衛生福利部107年1月9日衛授家字第1070900042A號函,補助107年度「前瞻基礎建設-少子化友善育兒空間建設之建構零至二歲兒童社區公共托育計畫」(大樹、梓官、鳥松、苓雅等4處公共托育家園)。(中央補助6,000,000元,配合款16,057,000元)(補辦預算)
	年	1	4,656,000	4,656,000	衛生福利部社會及家庭署107年6月20日社家支字第1070901587號函及107年4月25日社家企字第1070500519號函暫予編列,108年度設置托育(育兒)資源中心計畫(中央補助)
	年	1	4,500,000	4,500,000	衛生福利部107年3月27日衛授家字第1070500375A號函、及107年5月7日衛部教字第1070113279號函暫予編列,衛生福利部補助少子化友善育兒空間建設之零至二歲兒童社區公共托育計畫-補助辦理108年度設置大樹、梓官、鳥松社區公共托育家園營運費(前瞻計畫預算)(中央補助)
	年	1	1,500,000	1,500,000	衛生福利部107年3月27日衛授家字第1070500375A號函、及107年5月7日衛部教字第1070113279號函暫予編列,衛生福利部補助少子化友善育兒空間建設之零至二歲兒童社區公共托育計畫-補助辦理108年度設置苓雅社區公共托育家園營運費(前瞻計畫預算)(中央補助)
	0279 一般事務費	年	1	2,000	2,000
0291 國內旅費	年	1	70,000	70,000	其他托嬰業務推展費用。
	年	1	5,000	5,000	參加托嬰機構業務會議差旅費及役男交通費。

# 高雄市政府社會局

## 歲出計畫說明提要與各項費用明細表

中華民國108年度

單位：新臺幣元

分支計畫及用途別科目	單位	數量	單價	預算數	說 明
0300 設備及投資				4,800,000	收支併列4,800,000元
0319 雜項設備費				4,800,000	
	年	1	4,800,000	4,800,000	衛生福利部107年3月27日衛授家字第1070500375A號函及衛生福利部107年1月9日衛授家字第1070900042A號函,補助107年度「前瞻基礎建設-少子化友善育兒空間建設之建構零至二歲兒童社區公共托育計畫」(大樹、梓官、鳥松、苓雅等4處公共托育家園)。(中央補助、補辦預算)(資本門)
0400 獎補助費				394,000	市款394,000元
0417 對國內團體之捐助				384,000	
	年	1	350,000	350,000	補助托嬰機構充實教具、教材、設施設備等。
	年	1	34,000	34,000	補助公益團體、兒少福利機構或大專院校辦理各項托育系列方案、輔導及觀摩績優托嬰機構。
0457 其他補助及捐助				10,000	
	年	1	10,000	10,000	托嬰中心托育人員、機構托育品質提升等補助。
03家庭托育服務				1,043,777,000	市款426,588,000元，收支併列617,189,000元
0200 業務費				14,864,000	市款12,095,000元，收支併列2,769,000元
0203 通訊費				13,000	
	年	1	13,000	13,000	郵資、電話費。
0249 臨時人員酬金				2,599,000	
	年	1	101,000	101,000	依高雄市政府秘書處107年3月8日高市府秘職字第10730171400號函，中央特別統籌分配稅補助整備地方政府長照服務人力資源(臨時人員因應調薪3%差額)(中央補助、補辦預算)
	年	1	27,000	27,000	衛生福利部社會及家庭署107年4月2日社家幼字第1070005117號函，補助107年度父母未就業家庭育兒津貼專

福利服務－兒少及婦女福利服務計畫

福利服務－兒少及婦女福利服務計畫

# 高雄市政府社會局

## 歲出計畫說明提要與各項費用明細表

中華民國108年度

單位：新臺幣元

分支計畫及用途別科目	單位	數量	單價	預算數	說 明	
福利服務—兒少及婦女福利服務計畫	年	1	1,526,000	1,526,000	業服務費及教育宣導補助計畫(專業服務費)(中央補助、補辦預算)	
	年	1	945,000	945,000	衛生福利部社家署106年12月29日社家支字第1060901976號、107年4月25日社家企字第1070500519號函暫予編列，108年度建構托育管理制度實施計畫-地方政府專案人力(中央補助1,297,000元，配合款229,000元)	
	年	1	28,000	28,000	衛生福利部社家署107年4月2日社家幼字第1070005117號函及107年4月25日社家企字第1070500519號函暫予編列，108年度父母未就業家庭育兒津貼專業服務費及教育宣導補助計畫(中央補助)	
	0250 按日按件計資酬金	年	1	28,000	28,000	邀請專家學者參與居家托育等業務輔導、評鑑、考核。
	0251 委辦費	年	1	700,000	700,000	委託公益團體、機構或大專院校辦理居家托育服務登記管理服務費總計24,050千元，分別於本局單位預算編列700千元及本市公益彩券盈餘基金編列23,350千元。
	0279 一般事務費	年	1	10,800,000	10,800,000	1.委託辦理坐月子人員服務培訓課程及坐月子服務平台系統。 2.協助核發坐月子到宅服務補助。
	年	1	40,000	40,000	40,000	辦理居家式托育、親職教育業務相關會議、印刷、文具紙張等。
	年	1	85,000	85,000	85,000	辦理育兒補助、托育服務及親職教育等行政費用。
	年	1	200,000	200,000	200,000	辦理坐月子服務相關行政及宣導費用。
	年	1	399,000	399,000	399,000	衛生福利部社家署107年4月2日社家幼字第1070005117號函

# 高雄市政府社會局

## 歲出計畫說明提要與各項費用明細表

中華民國108年度

單位：新臺幣元

分支計畫及用途別科目	單位	數量	單價	預算數	說 明	
福利服務－兒少及婦女福利服務計畫					及107年4月25日社家企字第1070500519號函暫予編列，108年度父母未就業家庭育兒津貼專業服務費及教育宣導補助計畫(中央補助)	
	0300 設備及投資			5,000,000	收支併列5,000,000元	
	0302 房屋建築及設備費			5,000,000		
		年	1	5,000,000	5,000,000	衛生福利部106年11月17日衛授家字第1060501427E號函，核定107年度前瞻基礎建設「少子化友善育兒空間建設之建零至二歲兒童社區公共托育計畫」-增設新興綜合社會福利館。(中央補助、補辦預算)(資本門)
	0400 獎補助費				1,023,913,000	市款414,493,000元，收支併列609,420,000元
	0417 對國內團體之捐助				235,000	
		年	1	235,000	235,000	補助公益團體、兒少福利機構或大專院校辦理居家托育服務登記管理及托育費補助宣導、居家托育制度等表揚及相關服務經驗交流方案等。
	0431 社會福利津貼及濟助				1,100,000	
		年	1	1,100,000	1,100,000	托嬰中心收托兒童參加團體保險保險費補助。
	0457 其他補助及捐助				1,022,578,000	
	年	1	301,056,000	301,056,000	生育津貼。	
	年	1	635,682,000	635,682,000	衛生福利部社家署107年1月19日社家幼字第1070600079號、107年4月25日社家企字第1070500519號函暫予編列，108年度父母未就業家庭育兒津貼實施計畫(中央補助536,456,000元，配合款99,226,000元)	
	年	1	85,840,000	85,840,000	衛生福利部社家署107年2月21日社家支字第1070900127號、107年4月25日社家企字第1070500519號函暫予編列，108年度建構托育管理制度實施計畫-就業者家庭部分托育費用補助(中央補助)	



高雄市政府社會局

歲出計畫說明提要與各項費用明細表

中華民國108年度

單位：新臺幣元

福利服務—兒少及婦女福利服務計畫	分支計畫及用途別科目	單位	數量	單價	預算數	說明	福利服務—兒少及婦女福利服務計畫
	04兒童及少年社區照顧服務				3,134,000	72,964,000元，配合款12,876,000元)	
	0100 人事費				52,000	市款52,000元	
	0131 加班值班費	年	1	52,000	52,000	辦理社區照顧業務加班費。	
	0200 業務費				1,162,000	市款605,000元，收支併列557,000元	
	0249 臨時人員酬金	年	1	41,000	41,000	衛生福利部社會及家庭署107年2月5日社家企字第1070500053號函，補助辦理107年度守護家庭小衛星-高雄市培植家庭支持服務資源網絡計畫(中央補助、補辦預算)	
		年	1	486,000	486,000	衛生福利部社家署107年2月5日社家企字第1070500053號函及107年4月25日社家企字第1070500519號函暫予編列，108年度守護家庭小衛星-高雄市培植家庭支持服務資源網絡計畫(中央補助)	
	0250 按日按件計資酬金	年	1	14,000	14,000	辦理兒少社區照顧服務等業務評選、評鑑專家學者出席費。	
		年	1	5,000	5,000	衛生福利部社家署107年2月5日社家企字第1070500053號函及107年4月25日社家企字第1070500519號函暫予編列，108年度守護家庭小衛星-高雄市培植家庭支持服務資源網絡計畫(中央補助)	
		年	1	12,000	12,000	衛生福利部社家署107年2月5日社家企字第1070500053號函及107年4月25日社家企字第1070500519號函暫予編列，108年度守護家庭小衛星-高雄市培植家庭支持服務資源網絡計畫(中央補助)	
	0251 委辦費				455,000		

# 高雄市政府社會局

## 歲出計畫說明提要與各項費用明細表

中華民國108年度

單位：新臺幣元

分支計畫及用途別科目	單位	數量	單價	預算數	說 明	
福利服務－兒少及婦女福利服務計畫	年	1	455,000	455,000	委託兒少福利團體或機構辦理弱勢家庭兒童少年社區照顧服務暨業務經費。	
				53,000		
	0279 一般事務費	年	1	40,000	40,000	辦理弱勢兒童少年社區照顧服務業務及社會役管理研習訓練業務，印製手冊、名牌、證書、文具用品及便當、茶水、清潔等費用。
		年	1	13,000	13,000	衛生福利部社家署107年2月5日社家企字第1070500053號函及107年4月25日社家企字第1070500519號函暫予編列，108年度守護家庭小衛星-高雄市培植家庭支持服務資源網絡計畫(中央補助)
	0291 國內旅費	年	1	96,000	96,000	參加兒少福利社區照顧等會議差旅費及役男每月交通費。
	0400 獎補助費				1,920,000	市款810,000元，收支併列1,110,000元
	0417 對國內團體之捐助				1,920,000	
		年	1	710,000	710,000	補助各立案社會福利團體或機構辦理弱勢家庭兒童及少年社區照顧服務計畫之中央補助款自籌金額。
		年	1	100,000	100,000	補助立案社會福利團體或機構辦理兒童少年福利方案及兒童權利公約等政策性方案。
		年	1	1,110,000	1,110,000	衛生福利部社會及家庭署107年2月5日社家企字第1070500053號函，補助107年度守護家庭小衛星-高雄市培植家庭支持服務資源網絡計畫(民間團體)(中央補助、補辦預算)
05弱勢家庭兒少扶助				430,769,000	市款267,197,000元，收支併列163,572,000元	
0200 業務費				707,000	市款707,000元	
0203 通訊費				10,000		
	年	1	10,000	10,000	電話費、郵資等費用。	

# 高雄市政府社會局

## 歲出計畫說明提要與各項費用明細表

中華民國108年度

單位：新臺幣元

分支計畫及用途別科目	單位	數量	單價	預算數	說 明	
福利服務—兒少及婦女福利服務計畫				678,000		
	0251 委辦費	年	1	678,000	678,000	辦理法院交查兒少收出養暨追蹤訪視業務委託方案。
	0271 物品	年	1	3,000	3,000	業務所需之碳粉、墨水匣等物品。
	0279 一般事務費	年	1	16,000	16,000	文具、紙張、申請書表及宣導資料印製等費用。
	0400 獎補助費				430,062,000	市款266,490,000元，收支併列163,572,000元
	0429 對學生之獎助	年	1	1,631,000	1,631,000	單親家庭子女就讀大學教育補助費。
	0431 社會福利津貼及濟助	年	1	253,000	253,000	特殊境遇家庭兒童托育津貼。
		年	1	17,521,000	17,521,000	弱勢家庭兒童及少年緊急生活補助。
		年	1	620,000	620,000	弱勢兒童及少年醫療補助。
		年	1	246,465,000	246,465,000	1.依據兒童及少年福利與權益保障法第23條及特殊境遇家庭扶助條例規定辦理。 2.單親家庭子女生活補助293,011千元。 3.弱勢兒童及少年生活扶助2,120千元。 4.經費總計295,131千元，分別於本局單位預算編列246,465千元及本市公益彩券盈餘基金編列48,666千元。
06兒童少年寄養及收容補助	年	1	163,572,000	163,572,000	衛生福利部106年8月31日衛授家字第1060501087號函，補助各直轄市及縣(市)政府社會福利津貼調整經費，辦理107年度弱勢兒童及少年生活扶助(中央補助、補辦預算)	
				135,374,000	市款135,374,000元	

高雄市政府社會局

歲出計畫說明提要與各項費用明細表

中華民國108年度

單位：新臺幣元

分支計畫及用途別科目	單位	數量	單價	預算數	說 明
0100 人事費				54,000	市款54,000元
0131 加班值班費	年	1	54,000	54,000	工作人員加班費。
0200 業務費				12,692,000	市款12,692,000元
0203 通訊費	年	1	72,000	72,000	業務用電話費、郵資及辦理行政罰鍰追繳相關規費等。
0250 按日按件計資酬金	年	1	16,000	16,000	兒少寄養家庭資格審查、評鑑委員出席費、交通費等。
	年	1	65,000	65,000	兒少安置機構專家學者出席費、交通費及辦理機構專業人員培訓等訓練課程。
0251 委辦費	年	1	700,000	700,000	委託民間機構辦理寄養家庭訓練、表揚等費用。
	年	1	11,639,000	11,639,000	委託辦理兒童及少年寄養服務行政事務費。
0271 物品	年	1	15,000	15,000	購置碳粉、電腦耗材、推展兒童少年福利相關之用品。
0279 一般事務費	年	1	47,000	47,000	行政費用等雜支。
	年	1	110,000	110,000	編印購置兒童少年福利相關宣導資料或因特定工作、會議招待外賓必須之餐費。
0291 國內旅費	年	1	28,000	28,000	赴中央及業務相關之機關開會、洽公旅費及接送個案之車資及旅費等支出。
0400 獎補助費				122,628,000	市款122,628,000元
0429 對學生之獎助	年	1	685,000	685,000	補助兒童少年收容期間及陽光家園之個案學費、學雜費及獎學金等。

福利服務—兒少及婦女福利服務計畫

福利服務—兒少及婦女福利服務計畫

# 高雄市政府社會局

## 歲出計畫說明提要與各項費用明細表

中華民國108年度

單位：新臺幣元

分支計畫及用途別科目	單位	數量	單價	預算數	說 明	
福利服務—兒少及婦女福利服務計畫 07婦女、單親及特殊境遇家庭照顧				121,943,000		
	0431 社會福利津貼及濟助	年	1	61,080,000	61,080,000	兒童及少年寄養安置費（含醫療費、保險費、保母托育費、特殊兒少照顧費及其他）。
		年	1	3,400,000	3,400,000	親屬協助照顧寄養兒童及少年生活費。
		年	1	57,463,000	57,463,000	補助兒童及少年機構安置與醫療相關費用。
					23,346,000	市款3,941,000元，收支併列19,405,000元
	0100 人事費				30,000	市款30,000元
	0131 加班值班費				30,000	
		年	1	30,000	30,000	工作人員加班費。
	0200 業務費				341,000	市款341,000元
	0251 委辦費	年	1	300,000	300,000	委託民間團體辦理婦女福利、新住民相關課程、活動及研究案等經費。
0271 物品	年	1	12,000	12,000	購置所需零星物品。	
0279 一般事務費	年	1	17,000	17,000	辦公用文具紙張及印製簡介資料、文件表格。	
	年	1	12,000	12,000	書報、雜誌、視聽、運動、文康等器材購置。	
0400 獎補助費				22,975,000	市款3,570,000元，收支併列19,405,000元	
0417 對國內團體之捐助	年	1	235,000	235,000	捐助社福團體、機構辦理婦女權益和人口販運活動等相關經費。	
0431 社會福利津貼及濟助	年	1	3,335,000	3,335,000	依據本市單親家庭扶助自治條例及中央頒訂特殊境遇婦女家	

高雄市政府社會局

歲出計畫說明提要與各項費用明細表

中華民國108年度

單位：新臺幣元

分支計畫及用途別科目	單位	數量	單價	預算數	說 明	
福利服務—兒少及婦女福利服務計畫	年	1	19,405,000	19,405,000	庭扶助條例規定辦理緊急生活扶助。 衛生福利部社家署107年3月8日社家支字第1070901211號函暫予編列，108年度特殊境遇家庭扶助計畫（中央補助）	
		08婦女館及婦幼青少年活動中心業務			14,866,000	市款14,866,000元
		0100 人事費			352,000	市款352,000元
		0131 加班值班費			352,000	
			1	55,000	55,000	婦女館業務加班費。
			1	297,000	297,000	婦幼青少年活動中心業務需要加班費。
		0200 業務費			14,104,000	市款14,104,000元
		0202 水電費			3,510,000	
			1	130,000	130,000	婦幼青少年活動中心水費。
			1	40,000	40,000	婦女館水費。
			1	2,400,000	2,400,000	婦幼青少年活動中心電費。
			1	940,000	940,000	婦女館電費。
		0203 通訊費			292,000	
			1	222,000	222,000	婦幼青少年活動中心郵資、電話費、數據機月租費、網路通訊費等。
			1	70,000	70,000	婦女館郵寄文件郵資、電話費、傳真機等費用。
0213 資訊服務費			16,000			
	1	16,000	16,000	婦幼青少年活動中心辦公室、各空間網頁維護費。		
0214 其他業務租金			230,000			
	1	230,000	230,000	婦幼青少年活動中心影印租金及各項福利服務方案推行僱車費。		
0231 保險費			50,000			
	1	30,000	30,000	婦幼青少年活動中心第三責任公共意外險、火險、相關福利		

# 高雄市政府社會局

## 歲出計畫說明提要與各項費用明細表

中華民國108年度

單位：新臺幣元

分支計畫及用途別科目	單位	數量	單價	預算數	說明
福利服務—兒少及婦女福利服務計畫 0250 按日按件計資酬金	年	1	20,000	20,000	服務推展方案、財產所需保險。
	年	1	230,000	230,000	婦女館建築物公共責任意外險、火險及相關人員保險等。
	年	1	1,300,000	1,300,000	婦女館相關訓練及交通補助費、辦理節慶活動、講習、研討會講師授課鐘點費、出席費、聘請律師法律諮詢服務費等。
0251 委辦費	年	1	833,000	833,000	婦幼青少年活動中心辦理： 1.婦女、兒童及青少年等各項福利服務方案推動講師費。 2.女性學習系列講師費。 3.各項青少年、婦幼、親子、社區培力觀摩等福利服務方案講師費及選用臨時人員費用。 4.社團相關工作人員培訓及網站經營課程、研討會等各項兒童及青少年授課鐘點費。 5.專題講座、婦女成長課程、婦女節慶相關活動、社區巡迴、婦女組織與領導人才培訓、工作坊、研討會等各項活動課程授課鐘點費。
	年	1	833,000	833,000	1.委託民間辦理女性圖書史料室專案人員人事費。 2.委託民間辦理女性圖書史料室專案執行業務費，蒐集、購置女性議題史料、圖書及辦理相關研討、展演活動，進行研究、出版等相關費用。
0271 物品	年	1	500,000	500,000	婦幼青少年活動中心部分零星設施、電動螢幕、電話、相機、機電、桌椅、灑水系統、音響、窗戶窗簾等相關物品損壞汰舊換新。
0279 一般事務費	年	1	35,000	35,000	婦女館購置館內各空間零星設施等。
	年	1	822,000	822,000	婦女館清潔、保全、消防檢查、公務、宣傳、活動所需之材料、印刷、文具、紙張、配

高雄市政府社會局

歲出計畫說明提要與各項費用明細表

中華民國108年度

單位：新臺幣元

分支計畫及用途別科目	單位	數量	單價	預算數	說明	
福利服務－兒少及婦女福利服務計畫					件、油墨、志願服務相關經費、訂購雜誌書報視聽等光碟、辦理各項知性成長技藝研習成長團體等費用。	
		年	1	1,920,000	1,920,000	婦幼青少年活動中心內外環境清潔外包服務。
		年	1	757,000	757,000	婦幼青少年活動中心印刷(專刊、書籍、月訊文宣、行政表格等)；保全費、消防建築物安全簽證、各項研習及福利方案餐宿、獎狀、日用品等費用。
		年	1	1,400,000	1,400,000	婦幼青少年活動中心辦理： 1.青少年團體培力相關活動系列福利服務方案推行宣傳、燈光、舞台、媒材、佈置、表演等費用。 2.女力經濟及數位學習及青少年媒體視讀等方案印刷、佈置、餐宿、車資、宣傳、廣告、媒材等各項費用。 3.婦幼、青少年及社區等福利服務方案燈光、音響廣告、福利服務方案及節慶佈置及雜支等。 4.社區婦女大學各項活動課程餐點、場地佈置、車資、餐宿、印刷、宣傳、燈光音響、廣告、媒材雜項等費用。 5.各服務空間相關雜項支出。
	0281 房屋建築養護費				1,520,000	
		年	1	1,420,000	1,420,000	1.婦幼青少年活動中心房屋建築修繕養護及機電、空調、消防等維護合約。 2.會議室及親子遊戲室等各空間磁磚、地板修繕、機電水電管路、燈光、櫥櫃天花板及門窗桌椅等修繕與相關器材汰舊換新及維修等。
	年	1	100,000	100,000	婦女館辦公室窗簾、天花板、地板、門窗、玻璃、鐵捲門、抽水馬達、燈管、水電線路之維護修繕及蓄水池清洗等。	
0282 車輛及辦公器具養護費				50,000		
	年	1	40,000	40,000	婦幼青少年活動中心辦公設備及各項事務機器維修等。	



高雄市政府社會局

歲出計畫說明提要與各項費用明細表

中華民國108年度

單位：新臺幣元

分支計畫及用途別科目	單位	數量	單價	預算數	說 明
福利服務—兒少及婦女福利服務計畫	年	1	10,000	10,000	婦女館辦公設備、器材維修等經費。
	0283 設施及機械設備養護費			570,000	
	年	1	180,000	180,000	婦女館路燈、無障礙設施、冷氣、空調、飲水機、軟水機、視聽器材、高低壓用電等設施設備維護費。
	年	1	140,000	140,000	婦幼青少年活動中心給水系統耗材更換水質檢測及音響維護合約。
	年	1	250,000	250,000	婦幼青少年活動中心電腦設備、耗材、電器用品、機電、遊戲室空間等各項設施設備相關器材維修汰換。
	0291 國內旅費			69,000	
	年	1	24,000	24,000	婦女館辦理各項研習、訓練、講座、會議等活動之講師、專家、學者等交通費。
	年	1	45,000	45,000	婦幼青少年活動中心業務需要長、短程旅費及辦理各項研習、訓練、講座、會議等講師、專家、學者等交通費。
	0400 獎補助費			410,000	市款410,000元
	0417 對國內團體之捐助			82,000	
年	1	70,000	70,000	婦女館補助婦女團體、學術機構辦理各項婦女知性成長、知能研習、專業研討、座談、成長團體等。	
年	1	12,000	12,000	婦幼青少年活動中心推展各項婦幼青少年福利服務方案對婦女及兒少團體之補助。	
0429 對學生之獎助			328,000		
年	1	328,000	328,000	兒少福利服務方案、青少年團體培力相關活動系列等方案對學生獎助推行。	
09性騷擾防治業務				1,086,000	市款427,000元，收支併列659,000元
0200 業務費				1,013,000	市款427,000元，收支併列586,000元

# 高雄市政府社會局

## 歲出計畫說明提要與各項費用明細表

中華民國108年度

單位：新臺幣元

福利服務—兒少及婦女福利服務計畫	分支計畫及用途別科目	單位	數量	單價	預算數	說明
	0250 按日按件計資酬金				212,000	
		年	1	162,000	162,000	性騷擾事件調查、調解等委員出席費、交通費、住宿費、撰稿費等。
		年	1	50,000	50,000	性騷擾防治會委員出席費、交通費等。
	0251 委辦費				791,000	
		年	1	205,000	205,000	委託辦理性騷擾個案服務及宣導活動。
		年	1	586,000	586,000	衛生福利部107年3月23日衛授家字第1070500387號函暫予編列，108年度高雄市建構性騷擾防治服務系統整合計畫（中央補助）
	0279 一般事務費				10,000	
		年	1	10,000	10,000	辦理性騷擾防治事件調查、調解及相關宣導、訓練等活動印刷、雜支等。
	0400 獎補助費				73,000	收支併列73,000元
	0401 政府機關間之補助				73,000	
		年	1	37,000	37,000	衛生福利部107年3月23日衛授家字第1070500387號函暫予編列，108年度高雄市建構性騷擾防治服務系統整合計畫(勞工局)（中央補助）
		年	1	36,000	36,000	衛生福利部107年3月23日衛授家字第1070500387號函暫予編列，108年度高雄市建構性騷擾防治服務系統整合計畫(教育局)（中央補助）
	10設置兒童少年安置機構				5,139,000	市款5,139,000元
	0100 人事費				20,000	市款20,000元
	0131 加班值班費				20,000	
		年	1	20,000	20,000	陽光家園值班人員值班費。
	0200 業務費				4,949,000	市款4,949,000元
	0202 水電費				400,000	
		年	1	55,000	55,000	陽光家園水費。

# 高雄市政府社會局

## 歲出計畫說明提要與各項費用明細表

中華民國108年度

單位：新臺幣元

分支計畫及用途別科目	單位	數量	單價	預算數	說 明
福利服務—兒少及婦女福利服務計畫	年	1	345,000	345,000	陽光家園電費等。
	0203 通訊費			70,000	
	年	1	70,000	70,000	陽光家園電話費及郵資。
	0221 稅捐及規費			12,370	
	年	1	11,920	11,920	陽光家園公務車輛牌照稅及燃料使用費。(詳公務車輛明細表)
	年	1	450	450	車輛之檢驗費用。(詳公務車輛明細表)
	0231 保險費			28,000	
	年	1	25,517	25,517	陽光家園活動所需保險費用及建物公共意外保險。
	年	1	2,483	2,483	陽光家園公務車輛保險費。(詳公務車輛明細表)
	0250 按日按件計資酬金			140,000	
	年	1	140,000	140,000	陽光家園辦理各項研習、活動及會議等專家學者、講師鐘點費、出席費。
	0251 委辦費			2,500,000	
	年	1	2,500,000	2,500,000	兒童及少年中途之家(榮耀之家)委託經營費。
	0271 物品			120,707	
	年	1	70,000	70,000	陽光家園收容業務所需各項物品費用。
年	1	50,707	50,707	陽光家園公務車輛所需油料費。(詳公務車輛明細表)	
0279 一般事務費			1,330,223		
年	1	1,330,223	1,330,223	1.陽光家園收容業務所需業務所需衣物、伙食、交通、生活用品、及健康檢查等醫療費用。 2.業務用文具、紙張、印刷、環境清潔維護用品等費用。	
0281 房屋建築養護費			140,000		
年	1	140,000	140,000	陽光家園建築物維修保養費及公共安全檢查費用。	

高雄市政府社會局

歲出計畫說明提要與各項費用明細表

中華民國108年度

單位：新臺幣元

分支計畫及用途別科目	單位	數量	單價	預算數	說明
福利服務—兒少及婦女福利服務計畫	0282 車輛及辦公器具養護費			104,700	
	年	1	71,700	71,700	陽光家園辦公器具保養維修費用。
	年	1	33,000	33,000	陽光家園公務車輛維修養護費。(詳公務車輛明細表)
	0283 設施及機械設備養護費			80,000	
	年	1	80,000	80,000	陽光家園機電、電梯、消防檢修、衛浴設備、監視系統及傢俱等設施設備保養維修費。
0291 國內旅費			23,000		
年	1	23,000	23,000	陽光家園辦理督導、輔導活動、課程等專家學者交通費及接送個案交通費。	
0400 獎補助費			170,000	170,000	市款170,000元
0431 社會福利津貼及濟助			170,000	170,000	
年	1	170,000	170,000	170,000	陽光家園收容個案零用金。
11社會福利服務				19,855,000	市款15,855,000元，收支併列4,000,000元
0100 人事費				537,000	市款537,000元
0131 加班值班費				537,000	
年	1	537,000	537,000	537,000	工作人員加班費。 東區：88,600元 西區：119,900元 南區：120,000元 北區：88,600元 中區：119,900元
0200 業務費				13,519,000	市款13,519,000元
0202 水電費				3,439,000	
年	1	335,000	335,000	335,000	各中心水費。 東區：200,000元 西區：25,000元 南區：50,000元 北區：10,000元 中區：50,000元
年	1	3,104,000	3,104,000	3,104,000	各中心電費。 東區：1,100,000元 西區：895,000元 南區：489,000元 北區：120,000元

# 高雄市政府社會局

## 歲出計畫說明提要與各項費用明細表

中華民國108年度

單位：新臺幣元

分支計畫及用途別科目	單位	數量	單價	預算數	說 明	
福利服務－兒少及婦女福利服務計畫				1,435,000	中區：500,000元	
	0203 通訊費	年	1	1,435,000	1,435,000	各中心郵資及電信費。 東區：255,000元 西區：200,000元 南區：490,000元 北區：250,000元 中區：240,000元
	0213 資訊服務費	年	1	142,000	142,000	各中心電腦周邊設備維護。 東區：40,000元 西區：20,000元 南區：30,000元 北區：45,000元 中區：7,000元
	0214 其他業務租金	年	1	440,000	440,000	各中心影印機等租金。 東區：60,000元 西區：100,000元 南區：130,000元 北區：50,000元 中區：100,000元
	0231 保險費	年	1	103,000	103,000	各中心火險及公共意外責任險。 東區：23,000元 西區：20,000元 南區：25,000元 北區：15,000元 中區：20,000元
	0250 按日按件計資酬金	年	1	184,300	184,300	辦理各項福利方案講師費、評審費、出席費等。 東區：100,000元 西區：20,000元 南區：10,300元 北區：44,000元 中區：10,000元
0271 物品	年	1	665,000	665,000	購置各中心所需非消耗物品及耗材。 東區：240,000元 西區：80,000元 南區：165,000元	

# 高雄市政府社會局

## 歲出計畫說明提要與各項費用明細表

中華民國108年度

單位：新臺幣元

分支計畫及用途別科目	單位	數量	單價	預算數	說 明	
福利服務—兒少及婦女福利服務計畫				4,358,000	北區：70,000元 中區：110,000元	
	0279 一般事務費	年	1	913,500	913,500	各中心辦公用文具紙張、宣傳海報簡介資料印刷及中心書報、雜誌、視聽、運動、文康等器具。 東區：258,500元 西區：220,000元 南區：100,000元 北區：128,000元 中區：207,000元
		年	1	482,000	482,000	支付鹽埕社福館大樓管理費。(由經濟發展局移撥)
		年	1	250,000	250,000	社福中心保全費用。
		年	1	972,500	972,500	中心休閒、特殊族群、輔導等方案及配合執行社會福利相關法令業務費。 東區：542,500元 西區：130,000元 南區：20,000元 北區：200,000元 中區：80,000元
0281 房屋建築養護費	年	1	1,740,000	1,740,000	各中心場地清潔維護費。 東區：750,000元 西區：60,000元 南區：600,000元 中區：330,000元	
	年	1	1,345,700	1,345,700	各中心建築修繕維護費用。 東區：640,000元 西區：270,000元 南區：155,700元 北區：150,000元 中區：130,000元	
0282 車輛及辦公器具養護費	年	1	1,040,000	1,040,000	各中心辦公廳舍、聯誼室、圖書室等設施、設備維修。 東區：500,000元 西區：260,000元 南區：90,000元 北區：20,000元 中區：170,000元	
0291 國內旅費				367,000		

高雄市政府社會局

歲出計畫說明提要與各項費用明細表

中華民國108年度

單位：新臺幣元

分支計畫及用途別科目	單位	數量	單價	預算數	說 明
福利服務－兒少及婦女福利服務計畫	年	1	367,000	367,000	聘請學者專家、工作人員及替代役男參與諮商、研討會等相關會議及個案處遇交通費。 東區：120,000元 西區：72,000元 南區：35,000元 北區：90,000元 中區：50,000元
	0300 設備及投資			5,799,000	市款1,799,000元，收支併列4,000,000元
	0319 雜項設備費			5,799,000	
	年	1	3,248,000	3,248,000	衛生福利部107年3月27日衛授家字第1070500375A號函,核定107年度前瞻基礎建設「少子化友善育兒空間建設之建構零至二歲兒童社區公共托育計畫」-改善鳳山社會福利服務中心。(中央補助2,000,000元,配合款1,248,000元)(補辦預算)(資本門)
	年	1	2,551,000	2,551,000	衛生福利部107年1月9日衛授家字第1070900042A號函,核定前瞻基礎建設計畫「少子化友善育兒空間建設之建構零至二歲兒童社區公共托育計畫」-改善岡山及三民社會福利服務中心。(中央補助2,000,000元,配合款551,000元)(補辦預算)(資本門)
	12兒童及少年性剝削防制業務			2,147,000	市款2,147,000元
	0100 人事費			29,000	市款29,000元
	0131 加班值班費			29,000	
	年	1	15,000	15,000	辦理業務需要之加班費。
	人x次	4	2,000	8,000	非上班時間陪同違反兒童及少年性剝削防制條例個案應訊費用。
年	1	6,000	6,000	執機待命接受警方通報案件。	
0200 業務費			2,118,000	市款2,118,000元	
0203 通訊費			7,500		
年	1	7,500	7,500	電話費、聲請法院裁定案件郵資、寄發宣導資料等。	

高雄市政府社會局

歲出計畫說明提要與各項費用明細表

中華民國108年度

單位：新臺幣元

分支計畫及用途別科目	單位	數量	單價	預算數	說明	
福利服務—兒少及婦女福利服務計畫	0221 稅捐及規費	年	1	60,000	60,000	聲請法院裁定案件規費。
	0250 按日按件計資酬金	年	1	8,000	98,000	8,000 委辦業務專家學者評鑑出席費、專業人員在職訓練講師費。
	0251 委辦費	年	1	90,000	90,000	外聘人力於非上班時間陪同違反兒童及少年性剝削防制條例個案應訊費用。
		年	1	1,506,000	1,898,000	1,506,000 委託相關社會福利、醫療機構設置緊急及短期收容中心安置經警方查獲兒少性剝削保護個案，包含輔導事務費、個案生活、安置、醫療、檢驗等費用及兒少性剝削個案家長親職教育等。
	0279 一般事務費	年	1	392,000	392,000	委託辦理違反兒童及少年性剝削防制條例之行為人輔導教育。
		年	1	1,000	39,500	1,000 印製宣導資料、個案相關表格等。
	0291 國內旅費	年	1	38,000	38,000	辦理兒童及少年性剝削防制條例各項協調會議、研討會、個案訴訟、專業人員在職訓練等相關費用、個案職業訓練費用等。
		年	1	500	500	外聘人力於夜間或例假日陪同偵訊之車資及餐費。
	13弱勢家庭服務	年	1	15,000	15,000	赴中央及業務相關之機關開會、洽公旅費及送個案至安置機構與出庭之車資及旅費、專家學者交通費。
	0100 人事費				150,118,000	市款92,440,000元，收支併列57,678,000元
				108,988,000	市款62,744,292元，收支併列46,243,708元	



高雄市政府社會局

歲出計畫說明提要與各項費用明細表

中華民國108年度

單位：新臺幣元

分支計畫及用途別科目	單位	數量	單價	預算數	說明
福利服務—兒少及婦女福利服務計畫	0104 約聘僱人員待遇			81,719,376	
	年	1	11,852,000	11,852,000	衛生福利部107年4月27日衛部護字第1070008860號函，核定107年度增聘兒少保護社會工作人力實施計畫(中央補助6,764,000元，配合款5,088,000元)(補辦預算)
	年	1	15,167,286	15,167,286	衛生福利部107年6月6日衛授家字第1070901615號，核定107年度高雄市政府辦理強化社會安全網計畫 高雄市社會福利服務中心服務業務(中央補助6,066,914元，配合款9,100,372元)(補辦預算)
	年	1	54,700,090	54,700,090	衛生福利部107年7月12日衛授家字第1070107019號函暫予編列，108年度高雄市政府辦理強化社會安全網計畫 高雄市社會福利服務中心服務業務(中央補助21,879,945元，配合款32,820,145元)
	0111 獎金			10,036,413	
	年	1	1,303,000	1,303,000	衛生福利部107年4月27日衛部護字第1070008860號函，核定107年度增聘兒少保護社會工作人力實施計畫(中央補助667,000元，配合款636,000元)(補辦預算)
	年	1	1,896,279	1,896,279	衛生福利部107年6月6日衛授家字第1070901615號，核定107年度高雄市政府辦理強化社會安全網計畫 高雄市社會福利服務中心服務業務(中央補助758,369元，配合款1,137,910元)(補辦預算)
	年	1	6,837,134	6,837,134	衛生福利部107年7月12日衛授家字第1070107019號函暫予編列，108年度高雄市政府辦理強化社會安全網計畫 高雄市社會福利服務中心服務業務(中央補助2,734,853元，配合款4,102,281元)
0121 其他給與				2,432,000	
	年	1	320,000	320,000	衛生福利部107年4月27日衛部護字第1070008860號函，核定107年度增聘兒少保護社會工

高雄市政府社會局

歲出計畫說明提要與各項費用明細表

中華民國108年度

單位：新臺幣元

分支計畫及用途別科目	單位	數量	單價	預算數	說明
福利服務－兒少及婦女福利服務計畫	年	1	464,000	464,000	作人力實施計畫(中央補助186,000元，配合款134,000元)(補辦預算)
	年	1	1,648,000	1,648,000	衛生福利部107年6月6日衛授家字第1070901615號，核定107年度高雄市政府辦理強化社會安全網計畫 高雄市社會福利服務中心服務業務(中央補助185,600元，配合款278,400元)(補辦預算)
0131 加班值班費	年	1	56,000	56,000	6歲以下弱勢兒童主動關懷方案及弱勢家庭工作人員非上班時間訪視、處遇個案加班費。
	年	1	19,000	19,000	非上班時間備勤費。
0142 退休離職儲金	年	1	665,000	665,000	衛生福利部107年4月27日衛部護字第1070008860號函，核定107年度增聘兒少保護社會工作人力實施計畫(中央補助380,000元，配合款285,000元)(補辦預算)
	年	1	909,639	909,639	衛生福利部107年6月6日衛授家字第1070901615號，核定107年度高雄市政府辦理強化社會安全網計畫 高雄市社會福利服務中心服務業務(中央補助363,998元，配合款545,641元)(補辦預算)
	年	1	3,281,928	3,281,928	衛生福利部107年7月12日衛授家字第1070107019號函暫予編列，108年度高雄市政府辦理強化社會安全網計畫 高雄市社會福利服務中心服務業務(中央補助1,312,771元，配合款1,969,157元)
0151 保險				9,868,644	

高雄市政府社會局

歲出計畫說明提要與各項費用明細表

中華民國108年度

單位：新臺幣元

分支計畫及用途別科目	單位	數量	單價	預算數	說明	
福利服務－兒少及婦女福利服務計畫	年	1	1,536,000	1,536,000	衛生福利部107年4月27日衛部護字第1070008860號函，核定107年度增聘兒少保護社會工作人力實施計畫(中央補助952,000元，配合款584,000元)(補辦預算)	
	年	1	1,797,204	1,797,204	衛生福利部107年6月6日衛授家字第1070901615號，核定107年度高雄市政府辦理強化社會安全網計畫 高雄市社會福利服務中心服務業務(中央補助718,882元，配合款1,078,322元)(補辦預算)	
	年	1	6,535,440	6,535,440	衛生福利部107年7月12日衛授家字第1070107019號函暫予編列，108年度高雄市政府辦理強化社會安全網計畫 高雄市社會福利服務中心服務業務(中央補助2,614,176元，配合款3,921,264元)	
	0200 業務費			21,784,000	市款11,114,308元，收支併列10,669,692元	
	0202 水電費			10,000		
		年	1	10,000	10,000	志願服務資源中心電費。
	0203 通訊費			30,000		
		年	1	30,000	30,000	郵資及電話費。
	0213 資訊服務費			10,000		
		年	1	10,000	10,000	資訊設備維護及修繕。
0231 保險費			2,000			
	年	1	2,000	2,000	火險、責任險或活動所需保險費用。	
0250 按日按件計資酬金				2,786,780		
	年	1	188,580	188,580	衛生福利部社會及家庭署107年6月19日社家支字第1070106659號函，核定107年度「用愛築網、為家護航」家庭支持與社會安全網絡宣導計畫(中央補助、補辦預算)	
	年	1	529,200	529,200	衛生福利部107年6月6日衛授家字第1070901615號，核定107年度高雄市政府辦理強化社會安全網計畫 高雄市社會	

# 高雄市政府社會局

## 歲出計畫說明提要與各項費用明細表

中華民國108年度

單位：新臺幣元

分支計畫及用途別科目	單位	數量	單價	預算數	說 明
福利服務—兒少及婦女福利服務計畫     0251 委辦費	年	1	2,069,000	2,069,000	福利服務中心服務業務(中央補助211,680元，配合款317,520元) 東區：68,400元 西區：130,000元 南區：60,000元 北區：100,000元 中區：90,800元 社工科：80,000元
	年	1	200,000	200,000	衛生福利部107年7月12日衛授家字第1070107019號函暫予編列，108年度高雄市政府辦理強化社會安全網計畫 高雄市社會福利服務中心服務業務(中央補助827,600元，配合款1,241,400元) 東區：773,000元 西區：368,000元 南區：170,000元 北區：285,000元 中區：257,000元 社工科：216,000元
	年	1	2,948,000	2,948,000	委託公私機構、團體辦理兒童、少年、家庭、親職、文康、休閒、輔導、專案研究及宣導等方案。
	年	1	385,000	385,000	衛生福利部107年2月1日衛部救字第1071460122號函,核定補助107年度藥物濫用兒少預防輔導及家庭服務方案計畫。(中央補助、補辦預算)
	年	1	1,780,000	1,780,000	衛生福利部107年6月6日衛授家字第1070901615號，核定107年度高雄市政府辦理強化社會安全網計畫 高雄市社會福利服務中心服務業務(中央補助154,000元，配合款231,000元)(補辦預算) 東區：80,000元 西區：100,000元 中區：205,000元
年	1	1,780,000	1,780,000	衛生福利部107年7月12日衛授家字第1070107019號函暫予編列，108年度高雄市政府辦理強化社會安全網計畫 高雄市社會福利服務中心服務業務(中央補助712,000元，配合款1,068,000元)	

高雄市政府社會局

歲出計畫說明提要與各項費用明細表

中華民國108年度

單位：新臺幣元

分支計畫及用途別科目	單位	數量	單價	預算數	說 明
福利服務—兒少及婦女福利服務計畫 0271 物品				1,294,000	東區：226,000元 西區：285,000元 中區：579,000元 社工科：690,000元
	年	1	70,000	70,000	清潔用品、文具紙張、視聽器材、碳粉匣等物品。
	年	1	320,000	320,000	衛生福利部107年6月6日衛授家字第1070901615號，核定107年度高雄市政府辦理強化社會安全網計畫 高雄市社會福利服務中心服務業務(中央補助128,000元，配合款192,000元)(補辦預算) 南區：60,000元 北區：30,000元 中區：60,000元 社工科：170,000元
	年	1	904,000	904,000	衛生福利部107年7月12日衛授家字第1070107019號函暫予編列，108年度高雄市政府辦理強化社會安全網計畫 高雄市社會福利服務中心服務業務(中央補助361,600元，配合款542,400元) 南區：170,000元 北區：85,000元 中區：169,000元 社工科：480,000元
0279 一般事務費				8,525,420	
	年	1	50,000	50,000	辦理兒少保護(含6歲以下弱勢兒童及脆弱家庭)個案研討會、工作檢討會、研習訓練、宣導及觀摩聯誼等方案、執行兒少福利法相關規定及業務評鑑。
	年	1	30,000	30,000	弱勢家庭個案及社工人員遭人身安全事件之心理輔導、治療及諮詢費、法律訴訟費、醫療補助費等。
	年	1	527,000	527,000	辦理休閒、特殊族群、輔導等活動方案及配合執行社會福利相關法令業務費。
	年	1	730,620	730,620	衛生福利部社會及家庭署107年6月19日社家支字第1070106659號函，核定107年

高雄市政府社會局

歲出計畫說明提要與各項費用明細表

中華民國108年度

單位：新臺幣元

分支計畫及用途別科目	單位	數量	單價	預算數	說明
福利服務－兒少及婦女福利服務計畫	年	1	2,032,300	2,032,300	度「用愛築網、為家護航」家庭支持與社會安全網絡宣導計畫(中央補助、補辦預算) 衛生福利部107年6月6日衛授家字第1070901615號，核定107年度高雄市政府辦理強化社會安全網計畫 高雄市社會福利服務中心服務業務(中央補助812,920元，配合款1,219,380元)(補辦預算) 東區：228,100元 西區：270,000元 南區：380,000元 北區：210,000元 中區：144,200元 社工科：800,000元
	年	1	5,155,500	5,155,500	衛生福利部107年7月12日衛授家字第1070107019號函暫予編列，108年度高雄市政府辦理強化社會安全網計畫 高雄市社會福利服務中心服務業務(中央補助2,062,200元，配合款3,093,300元) 東區：64,500元 西區：760,000元 南區：1,073,000元 北區：590,000元 中區：408,000元 社工科：2,260,000元
0281 房屋建築養護費	年	1	100,000	100,000	志願服務資源中心修繕維護費。
0282 車輛及辦公器具養護費	年	1	60,000	60,000	各項辦公設備等維修。
0291 國內旅費	年	1	14,000	14,000	赴業務相關機關洽公旅費及接送個案至安置機構、出庭等旅費。
	年	1	20,000	20,000	專家學者及工作人員參訓洽公交通費。
	年	1	493,000	493,000	衛生福利部107年4月27日衛部護字第1070008860號函，核定107年度增聘兒少保護社會工作人力實施計畫(中央補助281,000元，配合款212,000元)

# 高雄市政府社會局

## 歲出計畫說明提要與各項費用明細表

中華民國108年度

單位：新臺幣元

分支計畫及用途別科目	單位	數量	單價	預算數	說明
福利服務—兒少及婦女福利服務計畫	年	1	632,592	632,592	(補辦預算) 衛生福利部107年6月6日衛授家字第1070901615號，核定107年度高雄市政府辦理強化社會安全網計畫 高雄市社會福利服務中心服務業務(社工人員差旅費)(中央補助253,237元，配合款379,355元)(補辦預算)
	年	1	800	800	衛生福利部社會及家庭署107年6月19日社家支字第1070106659號函，核定107年度「用愛築網、為家護航」家庭支持與社會安全網絡宣導計畫(中央補助、補辦預算)
	年	1	2,278,908	2,278,908	衛生福利部107年7月12日衛授家字第1070107019號函暫予編列，108年度高雄市政府辦理強化社會安全網計畫 高雄市社會福利服務中心服務業務(社工人員差旅費)(中央補助912,055元，配合款1,366,853元)
	年	1	53,500	53,500	衛生福利部107年6月6日衛授家字第1070901615號，核定107年度高雄市政府辦理強化社會安全網計畫 高雄市社會福利服務中心服務業務(專家學者交通費)(中央補助21,400元，配合款32,100元)(補辦預算) 東區：3,500元 社工科：50,000元
	年	1	160,000	160,000	衛生福利部107年7月12日衛授家字第1070107019號函暫予編列，108年度高雄市政府辦理強化社會安全網計畫 高雄市社會福利服務中心服務業務(專家學者交通費)(中央補助64,000元，配合款96,000元) 東區：10,000元 社工科：150,000元
0400 獎補助費				19,346,000	市款18,581,400元，收支併列764,600元
0417 對國內團體之捐助	年	1	160,000	160,000	補助社福團體辦理家庭文康、休閒、輔導等業務方案費。

福利服務—兒少及婦女福利服務計畫

高雄市政府社會局

歲出計畫說明提要與各項費用明細表

中華民國108年度

單位：新臺幣元

分支計畫及用途別科目	單位	數量	單價	預算數	說明
福利服務－兒少及婦女福利服務計畫  0431 社會福利津貼及濟助	年	1	680,000	680,000	衛生福利部107年6月6日衛授家字第1070901615號，核定107年度高雄市政府辦理強化社會安全網計畫 高雄市社會福利服務中心服務業務(中央補助272,000元，配合款408,000元)(補辦預算) 東區：20,000元 北區：60,000元 社工科：600,000元
	年	1	1,232,000	1,232,000	衛生福利部107年7月12日衛授家字第1070107019號函暫予編列，108年度高雄市政府辦理強化社會安全網計畫 高雄市社會福利服務中心服務業務(中央補助492,600元，配合款739,400元) 東區：57,000元 北區：170,000元 社工科：1,005,000元
	年	1	200,000	200,000	補助棄嬰童、弱勢兒少、未成年懷孕、弱勢家庭個案及兒少保護個案驗傷、醫療、生產費、看護費、生活費、托育費、健保費、學雜費及雜項支出等及補助保護個案相關費用(含人口販運被害人安置、醫療、零用金、心理治療、法律訴訟等)。
	年	1	17,074,000	17,074,000	輔導弱勢家庭高中(職)應屆畢業生擔任少服員，本項經費總計23,745千元，分別於本局單位預算編列17,074千元及本市公益彩券盈餘基金6,671千元。



# 高雄市政府社會局

## 歲出計畫說明提要與各項費用明細表

中華民國108年度

單位：新臺幣元

福利服務— 社工專業服務計畫	業務計畫及工作計畫 名稱與編號	68080800614 福利服務-社工專業服務計畫	承辦 單位	社工科	預算 金額	7,499千元	福利服務— 社工專業服務計畫
歲出計畫 說明	<p>一、計畫內容： 社會工作發展：加強社會工作發展及推廣志願服務。 推行社會工作業務：輔導弱勢家庭提升家庭功能、提升社工人員專業知能。</p> <p>二、預期成果： 提升社會福利服務，推廣志願服務效能；發揮社會工作專業功能，因應弱勢家庭需求，有效提供社會福利服務。</p>						
	分支計畫及用途別科目	單位	數量	單價	預算數	說 明	
	合計				7,499,000	市款6,407,000元，收支併列1,092,000元	
	01社會工作發展				6,113,000	市款5,993,000元，收支併列120,000元	
	0100 人事費				19,000	市款19,000元	
	0131 加班值班費	年	1	19,000	19,000	辦理志願服務業務超時、假日加班費。	
	0200 業務費				4,973,000	市款4,973,000元	
	0203 通訊費	年	1	104,000	104,000	發行刊物及相關書表郵寄郵資、電信費。	
	0214 其他業務租金	年	1	180,000	180,000	影印機租金。	
	0231 保險費	年	1	50,000	50,000	辦理志工意外事故保險費。	
	0250 按日按件計資酬金				195,000		

# 高雄市政府社會局

## 歲出計畫說明提要與各項費用明細表

中華民國108年度

單位：新臺幣元

分支計畫及用途別科目	單位	數量	單價	預算數	說 明
福利服務—社工專業服務計畫	年	1	120,000	120,000	辦理各項社會工作發展志願服務推廣等專家出席費、講師鐘點費等。
	年	1	75,000	75,000	發行刊物之稿費、圖片使用費等。
	0251 委辦費			1,250,000	
	年	1	1,250,000	1,250,000	委託經營管理志願服務資源中心，本項經費總計2,810千元，分別於本局單位預算編列1,250千元及本市公益彩券盈餘基金1,560千元。
	0262 國內組織會費			5,000	
	年	1	5,000	5,000	參加國內外社會工作事業團體組織費用。
	0271 物品			3,000	
	年	1	3,000	3,000	文具紙張、印表機墨水匣等。
	0279 一般事務費			3,109,000	
	年	1	3,000	3,000	1.社會福利機構參觀聯誼及機構連繫。 2.社工師法等相關書表印製等。
年	1	85,000	85,000	舉辦、召開或參加社會福利與志願服務相關工作研討會、評鑑、諮詢、業務輔導，並辦理福利機構觀摩或座談聯誼等。	
年	1	10,000	10,000	社工員訓練及參觀所需之各項費用。	
年	1	1,000	1,000	社會工作專業書籍雜誌費。	
年	1	130,000	130,000	發行刊物所需印刷費等。	
年	1	900,000	900,000	1.辦理志工甄選、訓練、觀摩聯誼、獎勵表揚宣導等費用。 2.文具紙張、圖書、資料印刷、志工刊物印刷費及雜支。 3.志工婚喪喜慶、慰問。 4.辦理因應志願服務法相關業務。	
年	1	233,000	233,000	辦理志願服務聯繫會報、研習、月會等茶水、餐費及雜支等費用。 本局：120,000元	

高雄市政府社會局

歲出計畫說明提要與各項費用明細表

中華民國108年度

單位：新臺幣元

福利服務—社工專業服務計畫	分支計畫及用途別科目	單位	數量	單價	預算數	說明	福利服務—社工專業服務計畫
						東區：32,000元 西區：10,000元 南區：30,000元 北區：16,000元 中區：25,000元	
	0291 國內旅費	年	1	1,747,000	1,747,000	志工執勤之交通補助費。 本局：1,123,000元 東區：269,000元 南區：280,000元 北區：75,000元	
	0293 國外旅費	年	1	37,000	37,000	召開評鑑、諮詢、業務輔導等委員會委員或專家學者交通費及赴外參加會議、研討等旅費。	
	0400 獎補助費	年	1	40,000	40,000	參加2019年國際社會福利協會舉辦「東北亞會議-社會工作、教育與社會發展全球聯合研討會」出差旅費。	
	0417 對國內團體之捐助	年	1	810,000	810,000	補助社福團體、志願服務運用單位辦理志願服務宣導及獎勵、國際志工日慶祝、社會工作研習訓練及表揚獎勵等計畫。	
		年	1	60,000	60,000	補助社福團體、志願服務運用單位志工意外事故保險費。	
		年	1	111,000	111,000	補助社福團體、志願服務運用單位辦理志工教育訓練及宣導刊物等費用。	
	0456 獎勵及慰問	年	1	120,000	120,000	衛生福利部107年5月15日衛部救字第1070009971A號函，107年度銀力出擊-共好生活行動計畫(中央補助、補辦預算)	
		年	1	10,000	10,000	辦理志願服務評鑑獎勵金。	
		年	1	10,000	10,000	志工因公傷病慰問金。	

# 高雄市政府社會局

## 歲出計畫說明提要與各項費用明細表

中華民國108年度

單位：新臺幣元

分支計畫及用途別科目	單位	數量	單價	預算數	說 明	
福利服務－社工專業服務計畫	02推行社會工作業務				1,386,000	市款414,000元，收支併列972,000元
	0100 人事費				47,000	市款47,000元
	0131 加班值班費				47,000	
	年	1	47,000	47,000	辦理服務方案及因業務需要之加班。	
	0200 業務費				1,095,000	市款349,000元，收支併列746,000元
	0201 教育訓練費				1,000	
	年	1	1,000	1,000	實施員工教育訓練之相關費用。	
	0203 通訊費				105,000	
	年	1	105,000	105,000	電話、郵資費。	
	0250 按日按件計資酬金				631,000	
年	1	35,000	35,000	推動毒品成癮者家庭支持服務方案講師鐘點費、住宿費、委員出席費等。		
年	1	24,000	24,000	衛生福利部107年1月31日衛部救字第1071360569號函,核定107年度公益彩券回饋金補助辦理社工人身安全提升計畫。(中央補助、補辦預算)		
年	1	34,000	34,000	衛生福利部107年1月31日衛部救字第1071360569號函,核定107年度公益彩券回饋金補助藥物成癮者家庭支持服務方案。(中央補助、補辦預算)		
年	1	538,000	538,000	衛生福利部107年1月31日衛部救字第1071360569號及107年3月23日衛授家字第1070500387號函暫予編列,108年度藥物成癮者家庭支持服務方案(中央補助)		
0271 物品				123,000		
年	1	123,000	123,000	衛生福利部107年1月31日衛部救字第1071360569號函,核定107年度公益彩券回饋金補助辦理社工人身安全提升計畫。(中央補助、補辦預算)		

# 高雄市政府社會局

## 歲出計畫說明提要與各項費用明細表

中華民國108年度

單位：新臺幣元

分支計畫及用途別科目	單位	數量	單價	預算數	說 明
0279 一般事務費	年	1	90,000	90,000	辦理各項服務方案文具紙張、印製各種資料表格簡介報告及紀錄等。
	年	1	6,000	6,000	衛生福利部107年1月31日衛部救字第1071360569號函,核定107年度公益彩券回饋金補助辦理社工人身安全提升計畫。(中央補助、補辦預算)
	年	1	15,000	15,000	衛生福利部107年1月31日衛部救字第1071360569號及107年3月23日衛授家字第1070500387號函暫予編列,108年度藥物成癮者家庭支持服務方案(中央補助)
0282 車輛及辦公器具養護費	年	1	7,000	7,000	辦理業務用具保養維護費(影印機、照相機、電動打孔機、傳真機、碎紙機等)。
0291 國內旅費	年	1	30,000	30,000	赴中央及有關機關開會、洽公旅費。
	年	1	81,000	81,000	兒少保護社工人員差旅費。 本局：25,000元 東區：8,000元 西區：8,000元 南區：16,000元 北區：8,000元 中區：16,000元
	年	1	6,000	6,000	衛生福利部107年1月31日衛部救字第1071360569號及107年3月23日衛授家字第1070500387號函暫予編列,108年度藥物成癮者家庭支持服務方案(中央補助)
0300 設備及投資				226,000	收支併列226,000元
0319 雜項設備費	年	1	226,000	226,000	衛生福利部107年1月31日衛部救字第1071360569號函,核定107年度公益彩券回饋金補助辦理社工人身安全提升計畫。(中央補助、補辦預算)(資本門)

福利服務—社工專業服務計畫

福利服務—社工專業服務計畫

高雄市政府社會局

歲出計畫說明提要與各項費用明細表

中華民國108年度

單位：新臺幣元

福利服務—社工專業服務計畫

分支計畫及用途別科目	單位	數量	單價	預算數	說 明
0400 獎補助費				18,000	市款18,000元
0417 對國內團體之捐助	年	1	18,000	18,000	補助社福團體辦理青春專案、兒少藥酒菸癮等兒少人身安全保護教育訓練、社區反毒教育宣導及防制宣導等費用。

福利服務—社工專業服務計畫

# 高雄市政府社會局

## 歲出計畫說明提要與各項費用明細表

中華民國108年度

單位：新臺幣元

第一預備金—第一預備金	業務計畫及工作計畫 名稱與編號	68080807901 第一預備金-第一預備金	承辦 單位	各科室	預算 金額	4,408千元	第一預備金—第一預備金
歲出計畫說明	<p>一、計畫內容： 依據預算法第22條規定編列第一預備金，並依預算法第64條之規定支用。</p> <p>二、預期成果： 配合臨時性專案業務需要，可以使之完成。</p>						
	用途別科目	單位	數量	單價	預算數	說 明	
	合計				4,408,000	市款4,408,000元	
	0900 預備金				4,408,000	市款4,408,000元	
	0901 第一預備金				4,408,000		
		年	1	4,408,000	4,408,000	依預算法第64條規定覈實動支。	

高雄市政府社會局

歲出計畫說明提要與各項費用明細表

中華民國108年度

單位：新臺幣元

國民就業—國民就業

國民就業—國民就業

業務計畫及工作計畫 名稱與編號	69080800201 國民就業-國民就業	承辦 單位	救助科	預算 金額	11,003千元
--------------------	--------------------------	----------	-----	----------	----------

歲出計畫說明	一、計畫內容： 以工代賑。
	二、預期成果： 改善低收入戶及中低收入戶生活與福利。

用途別科目	單位	數量	單價	預算數	說 明
合計				11,003,000	市款8,427,000元，收支併列2,576,000元
0200 業務費				23,000	市款23,000元
0250 按日按件計資酬金	年	1	19,000	19,000	講師鐘點費及專家出席費等相關費用。
0279 一般事務費	年	1	4,000	4,000	辦理代賑工轉業訓練所需材料、文具、紙張及印刷等費用。
0400 獎補助費				10,980,000	市款8,404,000元，收支併列2,576,000元
0431 社會福利津貼及濟助	年	1	2,576,000	2,576,000	衛生福利部107年3月26日衛部救字第1071360902號函,核定107年度公益彩券回饋金補助經濟弱勢家庭脫困服務-兒童與少年未來教育及發展帳戶個案管理計畫-以工代賑。(中央補助、補辦預算)
	年	1	8,404,000	8,404,000	輔導低收入戶或中低收入市民



高雄市政府社會局

歲出計畫說明提要與各項費用明細表

中華民國108年度

單位：新臺幣元

國民就業—國民就業

用途別科目	單位	數量	單價	預算數	說 明
					以工代賑改善生活及代賑工參加轉業訓練費。 本項經費總計10,982千元，分別於本局單位預算編列8,404千元及本市公益彩券盈餘基金2,578千元。

國民就業—國民就業

# 高雄市政府社會局

## 各項費用彙計表

中華民國108年度

單位：新臺幣千元

工作計畫名稱及編號	66080800201 社會保險	67080800204 社會救助	68080800101 行政管理	68080800102 業務管理	68080800302 人民團體輔導、社區發展暨推行合作業務	68080800612 老人及身心障礙福利服務計畫
第一、二級用途別 科目名稱及編號						
合 計	2,837,642	1,410,971	253,181	1,090	9,268	9,949,927
010000人事費		6,014	237,522	175	250	11,004
010200政務人員待遇			1,611			
010300法定編制人員待遇			119,610			
010400約聘僱人員待遇		4,312	46,274			7,985
010500技工及工友待遇			5,300			
011100獎金		627	34,690			1,035
012100其他給與		160	4,476			140
013100加班值班費		130	2,473	175	250	338
014200退休離職儲金		259	2,724			567
015100保險		526	20,364			939
020000業務費		12,779	15,372	915	3,800	59,402
020100教育訓練費		2	70			
020200水電費						397
020300通訊費		189	984	28	106	360
021300資訊服務費		4	670		2	7
021400其他業務租金			212	101		25
022100稅捐及規費		265	369			274
023100保險費		6	66			
024900臨時人員酬金			9,133			11,317
025000按日按件計資酬金		2,361		61	230	2,951
025100委辦費		6,093			1,248	41,124
026200國內組織會費						5
027100物品		180	1,166	52	38	178
027900一般事務費		544	875	643	1,965	1,863
028100房屋建築養護費		2,816	50			50
028200車輛及辦公器具養護費		35	625		28	14
028300設施及機械設備養護費			110			100
029100國內旅費		285	160	30	183	737
029300國外旅費						
029800特別費			882			

# 高雄市政府社會局

## 各項費用彙計表

中華民國108年度

單位：新臺幣千元

工作計畫名稱及編號	66080800201 社會保險	67080800204 社會救助	68080800101 行政管理	68080800102 業務管理	68080800302 人民團體輔導、社區發展暨推行合作業務	68080800612 老人及身心障礙福利服務計畫
第一、二級用途別 科目名稱及編號						
030000設備及投資			215			47,429
030200房屋建築及設備費						45,999
030500運輸設備費			140			1,200
030600資訊軟硬體設備費			75			
031900雜項設備費						230
040000獎補助費	2,837,642	1,392,178	72		5,218	9,832,092
040100政府機關間之補助						45,884
041000對特種基金之補助		40				
041700對國內團體之捐助					4,593	584,489
042900對學生之獎助						
043000社會保險負擔	2,837,642					
043100社會福利津貼及濟助		1,392,138				5,463,323
044100差額補貼						350
045600獎勵及慰問			72		625	434
045700其他補助及捐助						3,737,612
090000預備金						
090100第一預備金						

高雄市政府社會局  
各項費用彙計表(續)

中華民國108年度

單位：新臺幣千元

工作計畫名稱及編號	68080800613 兒少及婦女福利服務計畫	68080800614 社工專業服務計畫	68080807901 第一預備金	69080800201 國民就業	合 計	
第一、二級用途別 科目名稱及編號						
合 計	1,871,181	7,499	4,408	11,003	16,356,170	
010000人事費	110,148	66			365,179	
010200政務人員待遇					1,611	
010300法定編制人員待遇					119,610	
010400約聘僱人員待遇	81,719				140,290	
010500技工及工友待遇					5,300	
011100獎金	10,036				46,388	
012100其他給與	2,432				7,208	
013100加班值班費	1,235	66			4,667	
014200退休離職儲金	4,857				8,407	
015100保險	9,869				31,698	
020000業務費	120,543	6,068		23	218,902	
020100教育訓練費		1			73	
020200水電費	7,359				7,756	
020300通訊費	1,973	209			3,849	
021300資訊服務費	172				855	
021400其他業務租金	670	180			1,188	
022100稅捐及規費	84				993	
023100保險費	183	50			305	
024900臨時人員酬金	3,126				23,576	
025000按日按件計資酬金	5,249	826		19	11,697	
025100委辦費	69,325	1,250			119,040	
026200國內組織會費		5			10	
027100物品	2,661	126			4,401	
027900一般事務費	20,385	3,220		4	29,500	
028100房屋建築養護費	3,106				6,022	
028200車輛及辦公器具養護費	1,255	7			1,963	
028300設施及機械設備養護費	650				860	
029100國內旅費	4,346	154			5,895	
029300國外旅費		40			40	
029800特別費					882	

高雄市政府社會局  
各項費用彙計表(續)

中華民國108年度

單位：新臺幣千元

工作計畫名稱及編號	68080800613 兒少及婦女福利服務計畫	68080800614 社工專業服務計畫	68080807901 第一預備金	69080800201 國民就業	合 計	
第一、二級用途別 科目名稱及編號						
030000設備及投資	15,599	226			63,469	
030200房屋建築及設備費	5,000				50,999	
030500運輸設備費					1,340	
030600資訊軟硬體設備費					75	
031900雜項設備費	10,599	226			11,055	
040000獎補助費	1,624,891	1,139		10,980	15,704,212	
040100政府機關間之補助	3,073				48,957	
041000對特種基金之補助					40	
041700對國內團體之捐助	4,928	1,119			595,129	
042900對學生之獎助	2,644				2,644	
043000社會保險負擔					2,837,642	
043100社會福利津貼及濟助	591,658			10,980	7,458,099	
044100差額補貼					350	
045600獎勵及慰問		20			1,151	
045700其他補助及捐助	1,022,588				4,760,200	
090000預備金			4,408		4,408	
090100第一預備金			4,408		4,408	

# 高雄市政府社會局

## 歲出一級用途別科目分析表

中華民國108年度

單位：新臺幣千元

名稱及編號	合計	經常支出						資本支出					
		人事費	業務費	獎補助費	債務費	預備金	小計	人事費	業務費	設備及投資	獎補助費	預備金	小計
合計	16,356,170	365,179	218,902	15,646,528		4,408	16,235,017			63,469	57,684		121,153
66080800000 社會保險支出	2,837,642			2,837,642			2,837,642						
66080800200 社會保險	2,837,642			2,837,642			2,837,642						
66080800201 社會保險	2,837,642			2,837,642			2,837,642						
67080800000 社會救助支出	1,410,971	6,014	12,779	1,392,178			1,410,971						
67080800200 社會救助	1,410,971	6,014	12,779	1,392,178			1,410,971						
67080800204 社會救助	1,410,971	6,014	12,779	1,392,178			1,410,971						
68080800000 福利服務支出	12,096,554	359,165	206,100	11,405,728		4,408	11,975,401			63,469	57,684		121,153
68080800100 一般行政	254,271	237,697	16,287	72			254,056			215			215
68080800101 行政管理	253,181	237,522	15,372	72			252,966			215			215
68080800102 業務管理	1,090	175	915				1,090						
68080800300 人民團體組織	9,268	250	3,800	5,218			9,268						
68080800302 人民團體輔導、 社區發展暨推行 合作業務	9,268	250	3,800	5,218			9,268						
68080800600 福利服務	11,828,607	121,218	186,013	11,400,438			11,707,669			63,254	57,684		120,938
68080800612 老人及身心障礙 福利服務計畫	9,949,927	11,004	59,402	9,774,408			9,844,814			47,429	57,684		105,113
68080800613 兒少及婦女福利 服務計畫	1,871,181	110,148	120,543	1,624,891			1,855,582			15,599			15,599
68080800614 社工專業服務計 畫	7,499	66	6,068	1,139			7,273			226			226
68080807900 第一預備金	4,408					4,408	4,408						

高雄市政府社會局

歲出一級用途別科目分析表

中華民國108年度

單位：新臺幣千元

名稱及編號	合計	經常支出						資本支出					
		人事費	業務費	獎補助費	債務費	預備金	小計	人事費	業務費	設備及投資	獎補助費	預備金	小計
68080807901 第一預備金	4,408					4,408	4,408						
69080800000 國民就業支出	11,003		23	10,980			11,003						
69080800200 國民就業	11,003		23	10,980			11,003						
69080800201 國民就業	11,003		23	10,980			11,003						

# 高雄市政府社會局

## 資本支出分析表

中華民國108年度

單位：新臺幣千元

名稱及編號	合計	設備及投資								其他資本支出	
		土地	房屋建築及設備	公共建設及設施	機械設備	運輸設備	資訊軟體設備	雜項設備	權利		投資
合計	121,153		50,999			1,340	75	11,055			57,684
68080800100 一般行政	215					140	75				
68080800101 行政管理	215					140	75				
68080800600 福利服務	120,938		50,999			1,200		11,055			57,684
68080800612 老人及身心障礙福利服務計畫	105,113		45,999			1,200		230			57,684
68080800613 兒少及婦女福利服務計畫	15,599		5,000					10,599			
68080800614 社工專業服務計畫	226							226			



# 高雄市政府社會局

## 人 事 費 彙 計 表

中華民國108年度

單位：新臺幣元

類別	預算員額	全年度人事費											備註	
		民意代表待遇	政務人員待遇	法定編制人員待遇	約聘僱人員待遇	技工及工友待遇	獎金	其他給與	加班值班費	退休退職給付	退休離職儲金	保險		合計
合計	517		1,611,000	119,610,000	140,290,376	5,300,000	46,388,413	7,208,000	4,667,000		8,406,567	31,697,644	365,179,000	1.加班2,706,000元，值班53,000元。2.約聘僱人員含補辦預算76人金額36,972,408元。
正式員額	205		1,611,000	119,610,000			27,103,000	3,060,000	1,781,860			12,360,000	165,525,860	
職員	205		1,611,000	119,610,000			27,103,000	3,060,000	1,781,860			12,360,000	165,525,860	
約聘僱人員	296				140,290,376		17,488,413	4,148,000			8,406,567	18,347,644	188,681,000	
技工	3					1,192,500	343,000		23,320			185,000	1,743,820	
駕駛	5					1,457,500	602,000		39,220			311,000	2,409,720	
工友	8					2,650,000	852,000		63,600			494,000	4,059,600	
其他人事費									2,759,000				2,759,000	

高雄市政府社會局

約聘僱人員費用分析表

中華民國108年度

單位：新臺幣元

款	項	目	節	科 目	約聘人員 (人*月)	約僱人員 (人*月)	全年度預算數	說 明
				名稱及編號				
				合 計			188,681,000	包括約聘僱人員待遇140,290,376元、年終工作獎金17,488,413元、保險費18,347,644元、離職儲金8,406,567元及休假補助4,148,000元。
08				00080000000 高雄市政府社會局主管			188,681,000	
	001			00080800000 高雄市政府社會局			188,681,000	
		02		67080800200 社會救助			5,884,000	
			01	67080800204 社會救助			5,884,000	
					3x12		1,062,000	107年7月2日高市府人力字第10730596900號函核定約聘社員工3人。(補辦預算)
					7x12		4,822,000	衛生福利部107年7月12日衛授家字第1070107019號函同意補助7人。
		03		68080800100 一般行政			63,218,000	
			01	68080800101 行政管理			63,218,000	
					78x12		58,269,000	107年7月2日高市府人力字第10730596900號函核定約聘人員1人、約聘研究員2人、約聘社員工61人、約聘業務員3人、約聘社工督導員8人及約聘主任督導員3人。
						8x12	4,949,000	107年7月2日高市府人力字第10730596900號函核定約僱人員6人及約僱社員工2人。
		05		68080800600 福利服務			119,579,000	
			01	68080800612 老人及身心障礙福利服務計畫			10,666,000	
					24x12		10,666,000	107年7月2日高市府人力字第10730596900號函核定約聘社員工21人及約聘社工督導員3人。
			02	68080800613 兒少及婦女福利服務計畫			108,913,000	
					58x12		20,234,408	107年7月2日高市府人力字第10730596900號函核定約聘社員工45人及約聘社工督導員13人。

高雄市政府社會局

約聘僱人員費用分析表

中華民國108年度

單位：新臺幣元

科 目				約聘人員 (人*月)	約僱人員 (人*月)	全年度預算數	說 明
款	項	目	節				
				15x12		15,676,000	(補辦預算) 衛生福利部107年4月27日衛部護字第1070008860號函核定兒童及少年保護社工人力15名。(補辦預算)
				103x12		73,002,592	衛生福利部107年7月12日衛授家字第1070107019號函同意補助103人。

高雄市政府社會局

派員出國計畫預算總表

中華民國108年度

單位：新臺幣千元

類別	本年度計畫項數	本年度預計人天	本年度預算數	上年度計畫項數	上年度核定人天	上年度預算數
考察						
訪問						
開會	1	1人x5天	40	1	1人x10天	100
進修						
研究						
實習						
合計	1	1人x5天	40	1	1人x10天	100

高雄市政府社會局

派員出國計畫預算類別表 - 開會

中華民國108年度

單位：新臺幣千元

計畫名稱	擬前往 國家或 地區	主要會 議議題 重點等	預計 天數	擬派 人數	旅 費 預 算				歸屬預算科 目	最近3次有關同一出國 計畫之實際執行情形			
					交通費	生活費	辦公費	合計		出國 地點	出國 期間	出國 人數	國外 旅費
一、定期 會議 2019年東 北亞區域 會議	蒙古	兒少、 婦女、 老人、 身心障 礙、社 會救助 及社會 工作等 社慧福 利政策 理論與 實務之 議題研 討	5	1	15	10	15	40	福利服務- 其他福利服 務計畫	韓國	10506 25- 10507 01	1	85
										日本	10612 05- 10612 08	1	37
										愛爾 蘭	10707 02- 10707 12	1	141

# 高雄市政府社會局

## 公務車輛明細表

中華民國108年度

單位：新臺幣元

業務計畫 及工作計 畫名稱	車輛 數	車輛 種類	乘客 人數 (不含 司機)	購置 年月	汽缸總 排氣量 (立方 公分)	牌照稅 (全年)	燃料使 用費 (全年)	油料費(全年)			養 護 費	車輛 保險 費	車輛 檢驗 費	備註	
								數量 (公升)	單價 (元)	金額					
社會救助 社會救助		現有車輛				26,440	10,500			95,743	34,500	5,830	1,200		
	1	小客貨兩用車	4	09208	2350									ZP-9806 街友中心。	
	1	小客貨兩用車	4	09511	2835	15,210	4,320	1,668	27.0	45,036	20,500	2,915	750	6981-XD 街友中心(捐贈 車), 業務費不足 減編養護費。	
一般行政 行政管理	1	小客貨兩用車	4	09807	2351	11,230	6,180	1,668	30.4	50,707	14,000	2,915	450	6419-XP 街友中心(捐贈 車), 業務費不足 減編養護費。	
						148,870	99,150			903,899	621,320	64,678	6,150		
	1	小客車	4	09705	1497	7,120	4,800	1,140	30.4	34,656	49,000	2,483	750	0806-XM, 首長 座車(油電混合動 力車)	
	1	小客車	4	09802	1390	7,120	4,800	1,668	30.4	50,707	49,000	2,483	450	4816-XR	
	1	小客車	4	09805	1798	7,120	4,800	852	30.4	25,901	49,000	2,483	450		
								972	18.3	17,788					2875-WY, 油氣 雙燃料車
	1	小客車	4	10205	1987	11,230	6,180	1,668	30.4	50,707	33,000	2,483	450	ADE-7978	
	1	小客貨兩用車	4	09208	1800										ZP-6427
	1	小客貨兩用車	4	09506	2351	11,230	6,180	1,668	30.4	50,707	49,000	2,915	750	4753-NY	
	1	小客貨兩用車	4	09701	2261	11,230	6,180	1,668	30.4	50,707	49,000	2,915	750	4050-XK	
	1	小客貨兩用車	4	09703	2694	15,210	7,200	1,668	30.4	50,707	49,000	2,915	750	8476-XK	
	1	小客貨兩用車	4	09809	2393	11,230	6,180	1,668	30.4	50,707	49,000	2,915	450	9927-WY	
	1	小客貨兩用車	4	09812	2261	11,230	6,180	1,668	30.4	50,707	49,000	2,915	450	9930-WY	

# 高雄市政府社會局

## 公務車輛明細表

中華民國108年度

單位：新臺幣元

業務計畫 及工作計 畫名稱	車輛 數	車輛 種類	乘客 人數 (不含 司機)	購置 年月	汽缸總 排氣量 (立方 公分)	牌照稅 (全年)	燃料使 用費 (全年)	油料費(全年)			養 護 費	車輛 保險 費	車輛 檢驗 費	備註
								數量 (公升)	單價 (元)	金額				
	1	小客貨兩用車	4	10210	2378	11,230	6,180	1,668	30.4	50,707	33,000	2,915	450	ADC-6227
	1	小客貨兩用車	4	10302	1998	11,230	6,180	1,668	30.4	50,707	33,000	2,915	450	AGA-3201
	1	小客貨兩用車	4	10402	2359	11,230	6,180	1,668	30.4	50,707	24,000	2,915		AKM-5827
	1	小客貨兩用車	4	10402	2378	11,230	6,180	1,668	30.4	50,707	24,000	2,915		AKM-5832
	1	小客貨兩用車	4	10508	1998	11,230	6,180	1,668	30.4	50,707	24,000	2,915		AKM-5830
	1	重型機車	1	08508	124		450	204	30.4	6,202	1,620	711		ASM-459
	1	重型機車	1	08706	124		450	204	30.4	6,202	1,620	711		AYP-416
	1	重型機車		08706	124			204						AYP-418
	1	重型機車	1	08706	124		450	204	30.4	6,202	1,620	711		AYP-421
	1	重型機車	1	08711	124		450	204	30.4	6,202	1,620	711		AYP-481
	1	重型機車	1	08711	124		450	204	30.4	6,202	1,620	711		AYP-482
	1	重型機車	1	08711	124		450	204	30.4	6,202	1,620	711		AYP-483
	1	重型機車	1	08711	124		450	204	30.4	6,202	1,620	711		AYP-486
	1	重型機車	1	08711	124		450	204	30.4	6,202	1,620	711		AYP-489
	1	重型機車	1	08809	124		450	204	30.4	6,202	1,620	711		PJJ-798
	1	重型機車	1	08908	124		450	204	30.4	6,202	1,620	711		HS7-245
	1	重型機車	1	08908	124		450	204	30.4	6,202	1,620	711		HS7-246
	1	重型機車		08908	124			204						HS7-247

# 高雄市政府社會局

## 公務車輛明細表

中華民國108年度

單位：新臺幣元

業務計畫 及工作計 畫名稱	車輛 數	車輛 種類	乘客 人數 (不含 司機)	購置 年月	汽缸總 排氣量 (立方 公分)	牌照稅 (全年)	燃料使 用費 (全年)	油料費(全年)			養 護 費	車輛 保險 費	車輛 檢驗 費	備註
								數量 (公升)	單價 (元)	金額				
	1	重型機車	1	08908	124		450	204	30.4	6,202	1,620	711		HS7-252
	1	重型機車	1	08908	124		450	204	30.4	6,202	1,620	711		HS7-253
	1	重型機車		08908	124			204						HS7-255
	1	重型機車	1	08908	124		450	204	30.4	6,202	1,620	711		HS7-257
	1	重型機車	1	09601	100		450	204	30.4	6,202	1,620	711		363-BHR
	1	重型機車	1	09601	100		450	204	30.4	6,202	1,620	711		367-BHR
	1	重型機車	1	09601	100		450	204	30.4	6,202	1,620	711		372-BHR
	1	重型機車	1	09601	100		450	204	30.4	6,202	1,620	711		377-BHR
	1	重型機車	1	09602	100		450	204	30.4	6,202	1,620	711		366-BHR
	1	重型機車	1	09602	100		450	204	30.4	6,202	1,620	711		371-BHR
	1	重型機車	1	09602	100		450	204	30.4	6,202	1,620	711		387-BHR
	1	重型機車	1	09603	100		450	204	30.4	6,202	1,620	711		365-BHR
	1	重型機車	1	09603	100		450	204	30.4	6,202	1,620	711		370-BHR
	1	重型機車	1	09603	100		450	204	30.4	6,202	1,620	711		373-BHR
	1	重型機車	1	09603	100		450	204	30.4	6,202	1,620	711		375-BHR
	1	重型機車	1	09603	100		450	204	30.4	6,202	1,620	711		376-BHR
	1	重型機車	1	09603	100		450	204	30.4	6,202	1,620	711		378-BHR
	1	重型機車	1	09603	100		450	204	30.4	6,202	1,620	711		386-BHR



# 高雄市政府社會局

## 公務車輛明細表

中華民國108年度

單位：新臺幣元

業務計畫 及工作計 畫名稱	車輛 數	車輛 種類	乘客 人數 (不含 司機)	購置 年月	汽缸總 排氣量 (立方 公分)	牌照稅 (全年)	燃料使 用費 (全年)	油料費(全年)			養 護 費	車輛 保險 費	車輛 檢驗 費	備註	
								數量 (公升)	單價 (元)	金額					
福利服務 兒少及婦女 福利服務計 畫	1	重型機車	1	09701	125		450	204	30.4	6,202	1,620	711		811-BAV	
	1	重型機車	1	09701	125		450	204	30.4	6,202	1,620	711		820-BAV	
	1	重型機車	1	09703	124		450	204	30.4	6,202	1,620	711		822-CMC	
	1	重型機車	1	10704	101		450	204	30.4	6,202	1,620	711		MTJ-3835	
	1	重型機車	1	10705	124		450	204	30.4	6,202	1,620	711		MTK-1539	
	1	重型機車	1	10705	124		450	204	30.4	6,202	1,620	711		MTK-1550	
	1	重型機車	1	10705	124		450	204	30.4	6,202	1,620	711		MTK-1551	
	1	電動機車	1	10705	40馬力以下						1,620	711		EMP-7972, 電動機車	
							7,120	4,800			50,707	33,000	2,483	450	
		1	小客車	4	10207	1797	7,120	4,800	1,668	30.4	50,707	33,000	2,483	450	ADB-1672
一般行政 行政管理		本年度新增 車輛									3,240	1,422			
	1	電動機車	1	10801	40馬力以下						1,620	711		預定108年1月購置, 電動機車	
	1	電動機車	1	10801	40馬力以下						1,620	711		預定108年1月購置, 電動機車	
		合計				182,430	114,450			1,050,349	692,060	74,413	7,800		

歲出按職能及經

中華民國108

職能別分類	經濟性分類	經常支出							資本支出					
		受僱人員報酬	購買商品及勞務支出	債務利息	土地租金支出	經常移轉			經常支出合計	投資及增資				
						對企業	對非營利及民間機構	對政府		對國外	對營業基金	對非營業特種基金	對民間企業	
總計		400,523	233,963											
01 一般公共事務														
02 防衛														
03 公共秩序與安全														
04 教育														
05 保健														
06 社會安全與福利		400,504	233,959			15,592,087	40		16,226,590					
07 住宅及社區服務														
08 娛樂、文化與宗教														
09 燃料與能源														
10 農、林、漁、牧業														
11 礦業、製造業及營造業														
12 運輸及通信														
13 其他經濟服務		19	4			8,404			8,427					
14 環境保護														
15 其他支出														

濟性綜合分類表

年度

單位：新臺幣千元

資本支出														總計
資本移轉				土地購入	無形資產購入	固定資本形成							資本支出合計	
對企業	對非營利及民間機構	對政府	對國外			住宅	非住宅房屋	營建工程	運輸工具	資訊軟體	其他設備	土地改良		
	54,724						50,999	2,960	1,340		11,130		121,153	16,356,170
	54,724						50,999	2,960	1,340		11,130		121,153	16,347,743
														8,427