

機關編號
08-080

中華民國 109 年度

高雄市總預算

高雄市政府社會局單位預算

高雄市政府社會局 編

主辦會計人員

機關長官

高雄市政府社會局

目 次

中 華 民 國 109 年 度

甲、預算總說明	第 1 頁至第 5 頁
乙、主要表	
1. 歲入來源別預算表	第 6 頁至第 8 頁
2. 歲出機關別預算表	第 9 頁至第 12 頁
丙、附屬表	
1. 歲入項目說明提要與預算明細表	第 13 頁至第 34 頁
2. 歲出計畫說明提要與各項費用明細表	第 35 頁至第 121 頁
3. 各項費用彙計表	第 122 頁至第 125 頁
4. 歲出一級用途別科目分析表	第 126 頁至第 127 頁
5. 資本支出分析表	第 128 頁至第 128 頁
6. 人事費彙計表	第 129 頁至第 129 頁
7. 約聘僱人員費用分析表	第 130 頁至第 130 頁
8. 派員出國計畫預算總表	第 131 頁至第 131 頁
9. 派員出國計畫預算類別表-開會	第 132 頁至第 132 頁
10. 公務車輛明細表	第 133 頁至第 136 頁
11. 歲出按職能及經濟性綜合分類表	第 137 頁至第 138 頁

高雄市政府社會局

預算總說明

中華民國 109 年度

壹、現行法定職掌

本局主要職掌，係辦理各項社會福利服務業務，置局長1人，綜理局務，置副局長2人，襄助局長處理局務，下設7科、4室、6中心、編制員工203人，內部職掌如下：

人民團體科：人民團體暨社區發展立案、會務運作與發展、合作行政、財團法人慈善基金會、公益勸募、人權推動、社會運動及各項慶典等事項。

社會救助科：低收入戶生活扶助、中低收入老人生活津貼、身心障礙者生活補助、醫療補助、急難救助、災害救助、遊民輔導、國民年金保險補助、以工代賑、平價住宅管理、公益彩券盈餘運用管理及社會救助金專戶管理等事項。

老人福利科：老人有關之權益維護、文康休閒、長期照顧、社區照顧、福利服務、安置養護及相關機構之監督與輔導等事項。

身心障礙福利科：身心障礙權益維護、機構輔導、輔具資源、手語翻譯、生活重建、照顧者津貼、臨時托顧、居家服務、安置照顧、交通補助、租購屋補助、停車識別證核發等福利服務事項。

兒童及少年福利科：兒童及少年有關之權益維護、生育育兒補助、托育服務、社區照顧、弱勢兒少生活扶助、醫療補助等福利服務及托嬰機構之監督與輔導等事項。

婦女及保護服務科：婦女、單親及特殊境遇家庭及新移民之權益維護、特境家庭緊急生活扶助及福利服務、性騷擾防治、兒少寄養安置及兒少安置機構之監督與輔導及性別主流化倡導等事項。

社會工作科：社會工作直接服務、兒少性交易防制業務、高風險家庭處遇服務、志願服務、社會工作專業推展、社會工作師管理、社會資源整合等事項。

五區社會福利服務中心：提供社會工作直接服務。

婦幼青少年活動中心：辦理各類活動及輔導服務工作。

秘書室：辦政法制、庶務、採購、出納、財產管理、廳舍新建與維修管理、文書、印信、檔案、考核管制、研究發展、各項資訊相關軟硬體設計、規劃、維護及其他不屬各科室之應辦事項。

會計室：歲計、會計、統計等事項。

人事室：人事管理事項。

政風室：政風業務事項。

貳、前年度及上年度已過期間計畫實施及預算執行情形：

一、前年度計畫實施成果及決算辦理概況：

(一)歲入部分：稅課收入：實際收入數為1億9,882萬元，執行率99.83%。

高雄市政府社會局

預算總說明

中華民國 109 年度

罰款及賠償收入：實際收入數為 225 萬 4 千元，執行率 242.37%。

規費收入：實際收入數為 482 萬 2 千元，執行率 49.67%。

財產收入：實際收入數為 126 萬 7 千元，執行率 181.78%。

補助收入：實際收入數為 29 億 3,471 萬 6 千元，執行率 74.18%。

其他收入：實際收入數為 750 萬 7 千元，執行率 493.88%。

(二)歲出部分：經資門年度決算為

經常門執行數為：134 億 3,649 萬 6 千元，執行率 88.37%。

資本門執行數為：3,728 萬 6 千元，執行率 50.55%。

二、上年度已過期間計畫實施及預算執行情形(含預付數，截至上年度 6 月止)：

108 年度預算數之執行情形截至 108 年 6 月底止，歲出預算分配數為 90 億 7,612 萬 4 千元，執行數為 81 億 5,863 萬 7 千元，執行率 89.89%，其辦理各項業務均能按預定計畫逐步實施，並依照進度執行，各項工作計畫執行結果及經常預算均能達到目標。

參、本年度施政(業務及工作)計畫重點及預算提要：

一、本年度計畫重點及預期績效：本局依據高雄市政府 109 年度施政綱要，配合核定預算額度，並衡酌實際需要，編訂 109 年度施政計畫，其重點及重大施政目標如次：

(一)建構完善社會安全網，扶助經濟弱勢市民基本生活，賡續推動積極性社會救助措施，辦理脫貧方案，促進自立生活。

(二)發展老人多層級連續性服務措施、建立社區服務網絡及福利輸送系統，分區培力老人活動場所提升服務量能，推動老人進修及社會參與，建構老人完善福利服務體系。

(三)長照資源盤點與整備並積極佈建服務據點，編織綿密的照顧網絡，提供失能民眾長期照顧服務，確保照顧服務品質，保障接受服務者與照顧者之尊嚴及權益。

(四)支持家庭生養，推動懷孕婦女友善措施，辦理坐月子到宅服務；建立友善育兒環境，建構優質托育服務，落實輔導管理並推動居家托育照顧。

(五)盤點社會福利設施，依區域需求增設社會福利據點，綿密福利輸送網絡，提供市民近便性服務。

(六)落實家庭暴力、性侵害個案保護服務，積極辦理宣導防治，強化社政、警政、衛政、教育個案處遇合作機制，建構在地化之家庭暴力安全防護網絡。

(七)推動兒少高風險家庭預防性方案，並強化兒少保護三級預防網絡之建立，落實調查評估及家庭處遇計畫服務，維護兒少保護個案安全及福祉。

(八)落實身心障礙者權利公約公平參與、機會均等及權益保障，強化身心障礙者全人服務，加強個人照顧及家庭支持服務，建構各障別適性福利服務，促進身障者自立生活及社會

高雄市政府社會局

預算總說明

中華民國 109 年度

參與，推展無障礙友善環境，提升障礙者生活品質。

(九)落實性別主流化、推廣消除對婦女一切形式歧視(CEDAW)，培力婦女，促進婦女社會參與。

(十)扶持新住民家庭、單親及特殊境遇家庭自立；開創婦女及新住民產業發展潛能，培植多元人力資源。

(十一)推動兒童權利公約，落實兒童及少年福利與權益保障，支持弱勢兒少安定生活成長發展，培力兒少並促進社會參與，強化收出養服務機制，維護未成年子女於家事事件之權益。

(十二)建置完善防災整備機制，暢通災害期間救災物資調度管道，充實災民收容安置設施，減低災害影響。

(十三)營造社工人員安全執業環境，辦理專業分級訓練，整合社會工作人力資源，落實弱勢民眾照顧服務。

(十四)公私協力結合民間團體共同推動社會福利方案，提升組織經營管理能量，促進社團永續發展；鼓勵市民以志願服務參與社會福利服務工作，開發多元參與管道，提升服務質量。

(十五)推動人權城市成立人權委員會，提供人權政策諮詢、研擬人權保障政策、宣導人權保障觀念，並落實人權教育工作。

(十六)輔導社區發展協會健全組織功能，深耕在地人才培力，促發社區互助及城鄉交流，落實資源結盟，活絡社區參與意識，推動社會福利社區化。

二、本年度預算提要及成本估計：

(一)歲入部分：本年度歲入預算總額：26 億 3,069 萬 7 千元。按收入來源別分析：

稅課收入：2 億 2,295 萬 8 千元。

罰款及賠償收入：106 萬元。

規費收入：439 萬元。

財產收入：3,747 萬元。

補助收入：23 億 6,331 萬 9 千元。

其他收入：150 萬元。

(二)歲出部分：本年度歲出預算總額：172 億 1,440 萬 3 千元。按政事別分析：

社會保險支出：25 億 9,996 萬 6 千元。

社會救助支出：16 億 2,093 萬 3 千元。

福利服務支出：129 億 9,350 萬 4 千元。

高雄市政府社會局

預算總說明

中華民國 109 年度

組織系統圖

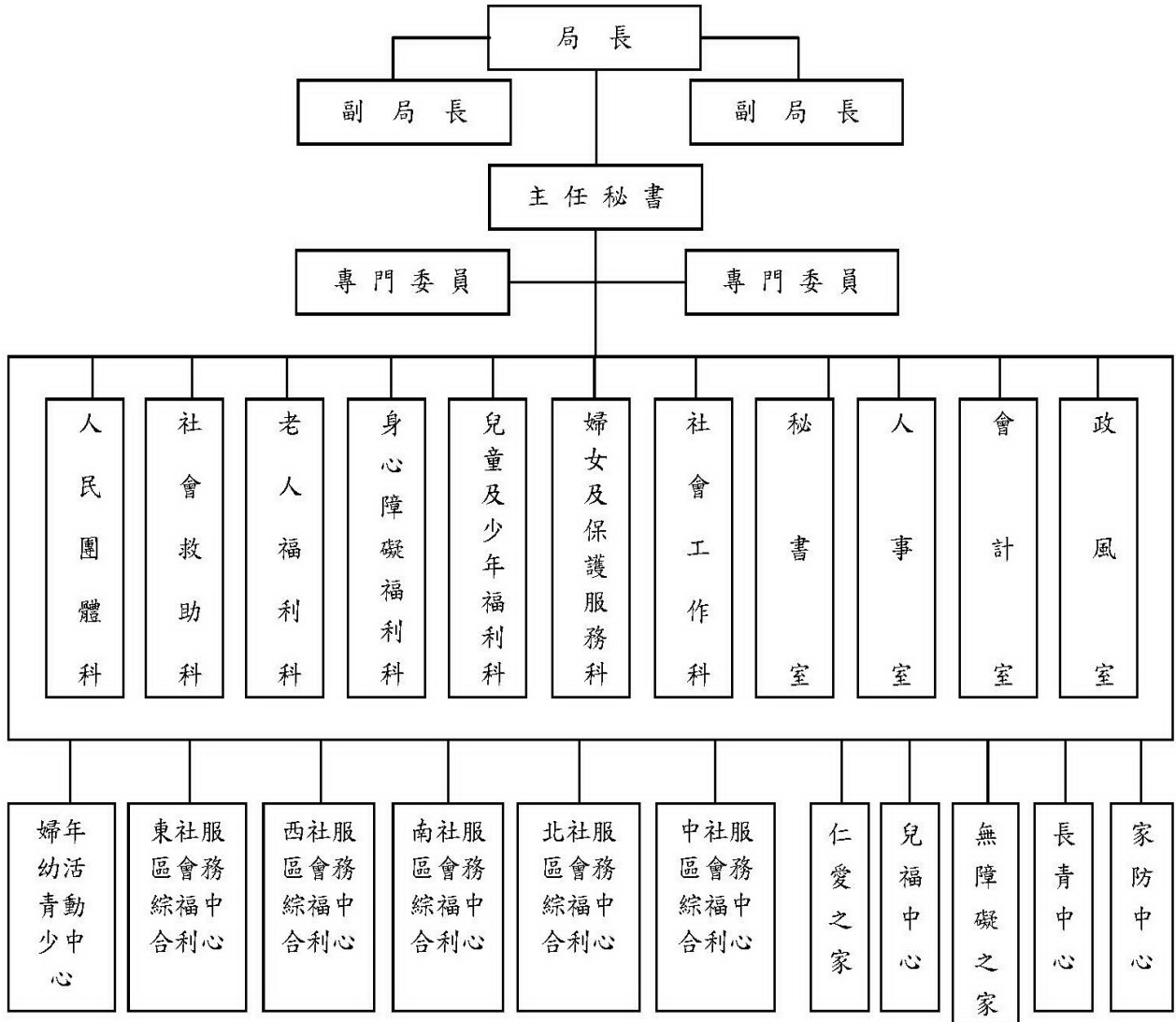

高雄市政府社會局

預算總說明

中華民國109年度

員額編制表

類別	法定編制員額	本年度預算員額	上年度預算員額	與上年度預算員額比較增減
民意代表	0	0	0	0
職員	203	201	205	-4
警員	0	0	0	0
消防人員	0	0	0	0
技工	3	3	3	0
駕駛	5	5	5	0
工友	9	8	8	0

高雄市政府社會局

歲入來源別預算表

中華民國109年度

單位：新臺幣千元

科 目				本年度 預算數	上年度 預算數	前年度 決算數	本年度與 上年度比較	說明	
款	項	目	節						名稱及編號
				合計	2,630,697	5,054,470	3,149,385	-2,423,773	
				經常門合計	2,630,697	5,054,470	3,149,385	-2,423,773	
01				01000000000 稅課收入	222,958	1,598,946	198,820	-1,375,988	
	008			01080800000 高雄市政府社會局	222,958	1,598,946	198,820	-1,375,988	
		01		01080801700 統籌分配稅	222,958	1,598,946	198,820	-1,375,988	
			01	01080801702 特別統籌	222,958	1,598,946	198,820	-1,375,988	中央補助以中央特別統籌分配稅款支應本市辦理因應社會福利津貼調整。
02				04000000000 罰款及賠償收入	1,060	930	2,254	130	
	047			04080800000 高雄市政府社會局	1,060	930	2,254	130	
		01		04080800100 罰金罰鍰及怠金	1,060	930	2,238	130	
			01	04080800101 罰金罰鍰	1,060	930	2,238	130	違反商業團體法、兒童及少年福利與權益保障法、老人福利法、性騷擾防治法、社會工作師法及兒少性剝削防制條例等罰款收入。
			02	04080800300 賠償收入	-	-	16	-	
			01	04080800301 一般賠償收入	-	-	16	-	
03				05000000000 規費收入	4,390	4,660	4,821	-270	
	053			05080800000 高雄市政府社會局	4,390	4,660	4,821	-270	
		01		05080800100 行政規費收入	100	100	225	-	
			01	05080800102 證照費	100	80	111	20	核發社工師證照之規費收入。
			02	05080800103 登記費	-	-	1	-	
			03	05080800105 許可費	-	20	113	-20	

高雄市政府社會局

歲入來源別預算表

中華民國109年度

單位：新臺幣千元

科 目				本年度 預算數	上年度 預算數	前年度 決算數	本年度與 上年度比較	說明	
款	項	目	節						名稱及編號
		02		05080800300 使用規費收入	4,290	4,560	4,596	-270	
			01	05080800303 資料使用費	8	8	2	-	-辦理各項採購案件招標圖說工本費收入。
			02	05080800306 場地設施使用費	1,772	1,772	2,222	-	-婦女館、婦幼青少年活動中心、老人活動中心等場地使用費用。
			03	05080800307 服務費	2,510	2,780	2,372	-270	中途之家等安置外縣市籍個案安置收入及本局旗山社會福利服務中心、婦女館及婦幼青少年活動中心活動報名費等收入。
04				07000000000 財產收入	37,470	692	1,267	36,778	
	055			07080800000 高雄市政府社會局	37,470	692	1,267	36,778	
		01		07080800100 財產孳息	37,400	622	703	36,778	
			01	07080800101 利息收入	-	-	11	-	
			02	07080800102 權利金	36,780	-	-	36,780	本市與金門酒廠實業股份有限公司簽訂「韓國瑜市長紀念 金門高粱酒」系列酒品圖像授權契約書所收授權金。
			03	07080800103 租金收入	620	622	692	-2	本市市有房地被占用之使用補償金收入。
		02		07080800500 廢舊物資售價	70	70	564	-	
			01	07080800501 廢舊物資售價	70	70	564	-	-處理逾耐用年限財產暨非消耗品之資源回收金等。
06				09000000000 補助收入	2,363,319	3,447,742	2,934,716	-1,084,423	
	051			09080800000 高雄市政府社會局	2,363,319	3,447,742	2,934,716	-1,084,423	
		01		09080800100 上級政府補助收入	2,363,319	3,447,742	2,934,716	-1,084,423	
			01	09080800102 計畫型補助收入	2,363,319	3,447,742	2,934,716	-1,084,423	1.衛生福利部補助314,867千元。 2.衛生福利部社會及家庭署

高雄市政府社會局
歲入來源別預算表

中華民國109年度

單位：新臺幣千元

科 目				本年度 預算數	上年度 預算數	前年度 決算數	本年度與 上年度比較	說明	
款	項	目	節						名稱及編號
08				12000000000 其他收入	1,500	1,500	7,507	-	補助2,048,452千元。
	057			12080800000 高雄市政府社會局	1,500	1,500	7,507	-	
		01		12080800200 雜項收入	1,500	1,500	7,507	-	
			01	12080800201 收回以前年度 歲出	1,465	1,460	4,483	5	5 本局以前年度歲出收回款 項及各項補助、津貼溢領 收回。
			02	12080800210 其他雜項收入	35	40	3,024	-5	-5 委託民間辦理輔具資源中 心業務繳回盈餘及圖書室 民眾影印及賠書款等。

高雄市政府社會局

歲出機關別預算表

經資門併計

中華民國109年度

單位：新臺幣千元

科 目				本年度 預算數	上年度 預算數	前年度 決算數	本年度與 上年度比較	說 明	
款	項	目	節						名稱及編號
08				0008000000 高雄市政府社會局主管	17,214,403	16,356,170	13,473,782	858,233	
	001			0008080000 高雄市政府社會局	17,214,403	16,356,170	13,473,782	858,233	
		01		61080800200 社會保險	2,599,966	2,837,642	2,941,977	-237,676	
			01	61080800201 社會保險	2,599,966	2,837,642	2,941,977	-237,676	本年度預算數較上年度減列237,676千元，包括： 1.全民健康保險補助1,879,408千元，較上年度減列全民健保補助還款計畫及老人參加全民健康保險費自付額補助等經費219,558千元。 2.身心障礙者現金給付保險補助210,573千元，較上年度減列9,427千元。 3.國民年金保險補助509,985千元，較上年度減列8,691千元。
		02		62080800200 社會救助	1,620,933	1,421,974	1,145,150	198,959	
			01	62080800204 社會救助	1,620,933	1,421,974	1,145,150	198,959	本年度預算數較上年度增列198,959千元，包括： 1.低收入戶生活扶助1,458,977千元，較上年度增列低收入戶家庭及就學生活等經費170,150千元。 2.急難及災害救助72,214千元，較上年度增列補辦107年0823熱帶低壓及108年0719豪雨住屋淹水救助等經費49,938千元。 3.醫療及乘車船補助14,774千元，較上年度增列低收入及中低收入醫療及住院看護費補助等經費6,435千元。 4.國民就業17,230千元，較上年度增列以工代賑經費6,227千元。 5.街友收容10,871千元，較上年度增列委託民間辦理等經費511千元。 6.精神病患及老弱市民委託收容暨特別補助37,218千元，較上年度減列33,568千元，係補助弱勢、失能老人機構安置養護費移至老人福利服務計畫編列。 7.中低收入業務8,212千元，較上年度減列社安網脫貧方案家庭服務人力等經費694千元。 8.一般業務1,437千元，較上年度減列整備地方長照人力調薪3%差額40千元。

高雄市政府社會局
歲出機關別預算表

經資門併計

中華民國109年度

單位：新臺幣千元

科 目				本年度 預算數	上年度 預算數	前年度 決算數	本年度與 上年度比較	說 明	
款	項	目	節						名稱及編號
		03		63080800100 一般行政	249,627	254,271	242,967	-4,644	
			01	63080800101 行政管理	248,541	253,181	241,954	-4,640	本年度預算數之內容與上年度之比較如下： 1.人員維持費232,211千元，較上年度減列13名約聘僱人員等經費5,311千元。 2.基本行政工作維持費16,330千元，較上年度增列業務助理調薪等經費671千元。
			02	63080800102 業務管理	1,086	1,090	1,013	-4	本年度預算數1,086千元，較上年度減列文具用品、紙張、加班費等經費4千元。
		04		63080800300 人民團體組織	8,619	9,268	8,575	-649	
			01	63080800302 人民團體輔導、社區發展暨推行合作業務	8,619	9,268	8,575	-649	本年度預算數較上年度減列649千元，包括： 1.社區發展4,418千元，較上年度增列社區願景培力中心經費12千元。 2.人民團體輔導3,326千元，較上年度減列獎助人民團體辦理公益活動等經費337千元。 3.推行合作社發展業務288千元，較上年度減列業務講習、訂購期刊及印刷法規等經費42千元。 4.一般業務404千元，較上年度減列文具紙張、宣傳印刷等經費22千元。 5.財團法人基金會輔導183千元，較上年度減列會議資料印刷及辦理座談會、研討會所需費用等經費17千元。 6.上年度辦理元旦暨國慶活動，移由民政局辦理，所列243千元如數減列。
		05		63080800600 福利服務	12,730,850	11,828,607	9,135,113	902,243	
			01	63080800612 老人及身心障礙福利服務計畫	9,424,688	9,949,927	7,581,981	-525,239	本年度預算數較上年度減列525,239千元，包括： 1.身心障礙者生活補助3,691,475千元，較上年度增列956,175千元。 2.中低收入老人生活津貼3,558,504千元，較上年度增列929,864千元。 3.身心障礙市民收容教養及輔具補助979,981千元，較上年度增列身障者日間與住宿式照顧及輔具補助等經費74,554千元。 4.辦理身心障礙福利社團機構業務

高雄市政府社會局
歲出機關別預算表

經資門併計

中華民國109年度

單位：新臺幣千元

科 目				本年度 預算數	上年度 預算數	前年度 決算數	本年度與 上年度比較	說 明	
款	項	目	節						名稱及編號
			02	63080800613 兒少及婦女福利服務計畫	3,298,578	1,871,181	1,546,532	1,427,397	<p>15,516千元，較上年度增列星星兒的家移置擴充等經費9,832千元。</p> <p>5.辦理身心障礙者新制鑑評業務12,083千元，較上年度增列主動關懷服務創新方案等經費1,167千元。</p> <p>6.身心障礙者租購屋、停車位租金及貸款利息補助8,278千元，較上年度增列347千元。</p> <p>7.一般業務521千元，較上年度增列文具用品及紙張等經費1千元。</p> <p>8.老人福利服務992,114千元，較上年度減列長照十年計畫2.0等經費1,995,193千元。</p> <p>9.社區及居家福利服務措施164,782千元，較上年度減列身心障礙者居家照顧等經費501,976千元。</p> <p>10.辦理身心障礙手冊/證明核發453千元，較上年度減列證明、膠膜製作等經費10千元。</p> <p>本年度預算數較上年度增列1,427,397千元，包括：</p> <p>1.家庭托育服務2,255,834千元，較上年度增列生育津貼、未滿2歲育兒津貼及準公共化托育等經費1,212,057千元。</p> <p>2.弱勢家庭兒少扶助542,323千元，較上年度增列弱勢兒童及少年生活扶助等經費111,554千元。</p> <p>3.兒童少年寄養及收容補助179,078千元，較上年度增列安置與醫療費等經費43,704千元。</p> <p>4.托嬰機構業務78,467千元，較上年度增列前瞻計畫托育（育兒）資源中心等經費40,462千元。</p> <p>5.社會福利服務44,917千元，較上年度增列前瞻計畫改善社會福利服務中心等經費25,062千元。</p> <p>6.一般業務3,888千元，較上年度增列6至12歲兒童卡等經費323千元。</p> <p>7.設置兒童少年安置機構5,407千元，較上年度增列安置兒少替代性照顧資源計畫268千元。</p> <p>8.兒童及少年性剝削防制業務2,193千元，較上年度增列兒少性交易防制經費46千元。</p> <p>9.性騷擾防治業務1,110千元，較上年度增列推展性騷擾防治服務系統整合計畫24千元。</p> <p>10.弱勢家庭服務147,326千元，較上年度減列社安網社工人力等經費2,792千元。</p> <p>11.婦女、單親及特殊境遇家庭照顧21,777千元，較上年度減列生活</p>

高雄市政府社會局
歲出機關別預算表

經資門併計

中華民國109年度

單位：新臺幣千元

科 目				本年度 預算數	上年度 預算數	前年度 決算數	本年度與 上年度比較	說 明
款	項	目	節					
			03	63080800614 社工專業服務 計畫	7,584	7,499	6,600	85 扶助等經費1,569千元。 12.兒童及少年社區照顧服務2,002千元，較上年度減列培植家庭支持服務資源網絡計畫經費1,132千元。 13.婦女館及婦幼青少年活動中心業務14,256千元，較上年度減列水電費等經費610千元。
		06		63080809800 第一預備金	4,408	4,408	-	-
			01	63080809801 第一預備金	4,408	4,408	-	- 仍照上年度預算數編列。

高雄市政府社會局

歲入項目說明提要與預算明細表

經常門

中華民國109年度

單位：新臺幣元

統籌分配稅—特別統籌

來源別子目及細目與編號	01080801702 統籌分配稅-特別統籌	承辦單位	救助科、兒少科	預算金額	222,958千元
-------------	---------------------------	------	---------	------	-----------

統籌分配稅—特別統籌

歲入項目說明	<p>一、項目內容：中央補助以中央特別統籌分配稅款支應本市辦理因應社會福利津貼調整。</p> <p>二、法令依據：依中央統籌分配稅款分配辦法第12條及財政收支劃分法第16-1條辦理。</p>
--------	---

科目名稱及編號	單位	數量	單價	預算數	說明及收入依據
合計				222,958,000	
01080801702 特別統籌	年	1	40,000,000	40,000,000	行政院主計總處107年8月29日主預經字第1070102154A號函核定，補助辦理107年0823熱帶低壓住戶淹水救助。(補辦預算)
	年	1	168,958,000	168,958,000	行政院107年12月10日院授主預社字第1070102790號函核定，我國少子女化對策計畫(0至2歲嬰幼兒照顧)。(補辦預算)
	年	1	14,000,000	14,000,000	經濟部108年8月1日經授水字第10800657840號函核定，補助辦理108年0719豪雨淹水救助。(補辦預算)

高雄市政府社會局

歲入項目說明提要與預算明細表

經常門

中華民國109年度

單位：新臺幣元

罰金罰鍰及怠金 — 罰金罰鍰	來源別子目及細目與編號 04080800101 罰金罰鍰及怠金-罰金罰鍰	承辦單位 人團科、老福科、兒少科、婦保科、社工科	預算金額 1,060千元			
歲入項目說明	一、項目內容： 1.違反商業團體法罰款收入。2.違反兒童及少年福利與權益保障法罰款收入。3.違反老人福利法罰款收入。4.違反性騷擾防治法罰款收入。5.違反社會工作師法。6.違反兒少性剝削防制條例。 二、法令依據： 1.商業團體法第63、64條，對於不依法加入會員之公司行號或不繳納會費會員之罰款。2.兒童及少年福利與權益保障法第43、47、48、49、53、82、102條。3.老人福利法第45條至52條罰則。4.性騷擾防治法第20、21、23條之罰款。5.社會工作師法第11條罰款。6.違反兒少性剝削防制條例第45及51條罰款。					
	科目名稱及編號	單位	數量	單價	預算數	說明及收入依據
	合計				1,060,000	
	04080800101 罰金罰鍰	年	1	5,000	5,000	違反商業團體法。
		年	1	405,000	405,000	違反兒童及少年福利與權益保障法。
		年	1	500,000	500,000	違反老人福利法。
		年	1	110,000	110,000	違反性騷擾防治法。
		年	1	10,000	10,000	違反社會工作師法。
		年	1	30,000	30,000	違反兒少性剝削防制條例。

高雄市政府社會局

歲入項目說明提要與預算明細表

經常門

中華民國109年度

單位：新臺幣元

行政規費收入—證照費	來源別子目及細目與編號 05080800102 行政規費收入-證照費	承辦單位 社工科	預算金額 100千元			
歲入項目說明	一、項目內容：核發社工師證照之規費收入。 二、法令依據：社會工作師法第54條。					
	科目名稱及編號	單位	數量	單價	預算數	說明及收入依據
	合計				100,000	
	05080800102 證照費	年	1	100,000	100,000	核發社工師證照之規費收入。

高雄市政府社會局

歲入項目說明提要與預算明細表

經常門

中華民國109年度

單位：新臺幣元

使用規費收入—資料使用費

來源別子目及細目與編號	05080800303 使用規費收入-資料使用費	承辦單位	秘書室	預算金額	8千元
-------------	-----------------------------	------	-----	------	-----

使用規費收入—資料使用費

歲入項目說明	<p>一、項目內容： 辦理各項採購案件招標圖說工本費收入。</p> <p>二、法令依據： 政府採購法第29條、細則第28條之1。</p>
--------	--

科目名稱及編號	單位	數量	單價	預算數	說明及收入依據
合計				8,000	
05080800303 資料使用費	年	1	8,000	8,000	辦理各項採購案件招標圖說工本費收入。

高雄市政府社會局

歲入項目說明提要與預算明細表

經常門

中華民國109年度

單位：新臺幣元

使用規費收入—場地設施使用費	來源別子目及細目與編號 05080800306 使用規費收入-場地設施使用費	承辦單位 老福科、婦保科	預算金額 1,772千元			
歲入項目說明	一、項目內容： 婦女館、婦幼青少年活動中心、老人活動中心等場地使用費用。 二、法令依據： 高雄市政府社會局社會福利服務場地使用管理規則。					
	科目名稱及編號	單位	數量	單價	預算數	說明及收入依據
	合計				1,772,000	
	05080800306 場地設施使用費	年	1	220,000	220,000	老人活動中心場地設施使用收入。
		年	1	52,000	52,000	婦女館場地使用費收入。
		年	1	1,500,000	1,500,000	婦幼青少年活動中心場地設施使用收入。

高雄市政府社會局

歲入項目說明提要與預算明細表

經常門

中華民國109年度

單位：新臺幣元

使用規費收入—服務費	來源別子目及細目與編號	05080800307 使用規費收入-服務費	承辦單位	婦保科、社工科	預算金額	2,510千元	使用規費收入—服務費
歲入項目說明	<p>一、項目內容： 本市安置外縣市籍個案安置收入及本局旗山社會福利服務中心暨婦女館、婦幼青少年活動中心活動報名費等收入。</p> <p>二、法令依據： 依據個案安置標準及各活動收費等相關計畫。</p>						
科目名稱及編號		單位	數量	單價	預算數	說明及收入依據	
合計					2,510,000		
05080800307 服務費		年	1	300,000	300,000	中途之家等安置外縣市籍個案收入。	
		年	1	450,000	450,000	旗山社會福利活動中心活動收入。	
		年	1	60,000	60,000	婦女館舉辦各項活動報名費收入。	
		年	1	1,700,000	1,700,000	婦幼青少年活動中心活動報名費等收入。	

高雄市政府社會局

歲入項目說明提要與預算明細表

經常門

中華民國109年度

單位：新臺幣元

財產孳息—權利金

財產孳息—權利金

來源別子目及細目與編號	07080800102 財產孳息-權利金	承辦單位	婦保科	預算金額	36,780千元
-------------	-------------------------	------	-----	------	----------

歲入項目說明	<p>一、項目內容： 依據「韓國瑜市長紀念金門高粱酒」系列酒品圖像授權契約書，運用授權金，辦理「推展兒童、少年、婦女、老人、身心障礙者、新住民、未成年懷孕及家庭支持等社會福利服務方案」、「防制家庭暴力及性侵害」、「困苦失依弱勢族群安置教養服務」、「促進經濟弱勢市民脫貧」、「建置完善防災整備機制」及「強化社會福利服務中心及推動社會福利社區化」等業務。</p> <p>二、法令依據： 1.依據「韓國瑜市長紀念金門高粱酒」系列酒品圖像授權契約書辦理。 2.依據高雄市政府與金門酒廠實業股份有限公司合作生產「韓國瑜市長紀念金門高粱酒」授權金運用實施計畫辦理。</p>
--------	--

科目名稱及編號	單位	數量	單價	預算數	說明及收入依據
合計				36,780,000	
07080800102 權利金	年	1	36,780,000	36,780,000	本市與金門酒廠實業股份有限公司簽訂「韓國瑜市長紀念金門高粱酒」系列酒品圖像授權契約書所收授權金。

高雄市政府社會局

歲入項目說明提要與預算明細表

經常門

中華民國109年度

單位：新臺幣元

財產孳息—租金收入

財產孳息—租金收入

來源別子目及細目與編號	07080800103 財產孳息-租金收入	承辦單位	秘書室	預算金額	620千元
歲入項目說明	<p>一、項目內容： 1.本市楠梓區藍昌段3小段204，204-5及205等3筆地號基地使用補償金收入。 2.本市鼓山區鼓山二路121-1號房舍使用補償金收入。</p> <p>二、法令依據： 高雄市市有財產管理自治條例第39條。</p>				
科目名稱及編號	單位	數量	單價	預算數	說明及收入依據
合計				620,000	
07080800103 租金收入	年	1	620,000	620,000	1.本市楠梓區藍昌段3小段204，204-5及205等3筆地號基地使用補償金收入。 2.本市鼓山區鼓山二路121-1號房舍使用補償金收入。

高雄市政府社會局

歲入項目說明提要與預算明細表

經常門

中華民國109年度

單位：新臺幣元

廢舊物資售價－廢舊物資售價

廢舊物資售價－廢舊物資售價

來源別子目及細目與編號	07080800501 廢舊物資售價-廢舊物資售價	承辦單位	各科室	預算金額	70千元
歲入項目說明	一、項目內容：處理逾耐用年限財產暨非消耗品之資源回收金等。				
	二、法令依據：依據高雄市市有財產管理自治條例第53條辦理				
科目名稱及編號	單位	數量	單價	預算數	說明及收入依據
合計				70,000	
07080800501 廢舊物資售價	年	1	70,000	70,000	資源回收金及變賣財產等。

高雄市政府社會局

歲入項目說明提要與預算明細表

經常門

中華民國109年度

單位：新臺幣元

上級政府補助收入—計畫型補助收入

上級政府補助收入—計畫型補助收入

來源別子目及細目與編號	09080800102 上級政府補助收入-計畫型補助收入	承辦單位	各科室	預算金額	2,363,319千元
-------------	---------------------------------	------	-----	------	-------------

歲入項目說明	<p>一、項目內容：中央補助兒童及少年福利、身心障礙者福利、老人福利等經費。</p> <p>二、法令依據：依據「中央對直轄市及縣（市）政府補助辦法」第18條規定辦理。</p>				
--------	---	--	--	--	--

科目名稱及編號	單位	數量	單價	預算數	說明及收入依據
合計				2,363,319,000	
09080800102 計畫型補助收入	年	1	10,000,000	10,000,000	衛生福利部107年12月20日衛授家字第1070501642號函，核定108年度高雄市星星兒的家移置擴充計畫。(補辦預算)
	年	1	5,850,000	5,850,000	衛生福利部社會及家庭署108年4月2日社家企字第1080501229號函，核定108年度高雄市身心障礙者家庭托顧計畫。(補辦預算)
	年	1	2,883,000	2,883,000	衛生福利部社會及家庭署108年4月2日社家企字第1080501229號函，核定108年度高雄市身心障礙者家庭照顧者支持服務計畫。(補辦預算)
	年	1	621,000	621,000	衛生福利部社會及家庭署108年4月2日社家企字第1080501229號函，核定補助108年度身心障礙者主動關懷服務創新方案。(補辦預算)
	年	1	42,461,000	42,461,000	衛生福利部社會及家庭署108年3月19日社家障字第1080700340號函核定，108年度身心障礙者日間照顧或住宿式照顧費用補助(補辦預算)
	年	1	1,129,000	1,129,000	衛生福利部社會及家庭署108年3月19日社家障字第1080700340號函核定，108年度身心障礙者輔助器具補助(補辦預算)

高雄市政府社會局

歲入項目說明提要與預算明細表

經常門

中華民國109年度

單位：新臺幣元

上級政府補助收入—計畫型補助收入

上級政府補助收入—計畫型補助收入

科目名稱及編號	單位	數量	單價	預算數	說明及收入依據
	年	1	801,000	801,000	衛生福利部社會及家庭署108年4月2日社家企字第1080501229號函，核定108年度高雄市身心障礙者者自立生活支持服務計畫。(補辦預算)
	年	1	187,000	187,000	衛生福利部社會及家庭署108年4月2日社家企字第1080501229號函，核定108年度高雄市政府社會局身心障礙者社區式日間服務布建計畫。(補辦預算)
	年	1	232,000	232,000	衛生福利部社會及家庭署108年4月2日社家企字第1080501229號函，核定108年度「無礙心視界 高雄市視覺障礙者社會重建中心」服務計畫。(補辦預算)
	年	1	128,000	128,000	衛生福利部社會及家庭署108年4月2日社家企字第1080501229號函，核定108年度提升復康巴士服務能量計畫。(補辦預算)
	年	1	1,087,000	1,087,000	衛生福利部社會及家庭署107年10月26日社家障字第1070020336號函，核定107年度「失能身心障礙者特殊需求服務資源增值計畫」。(補辦預算)
	年	1	2,000,000	2,000,000	衛生福利部社會及家庭署108年3月27日社家障字第1080002981C號函，核定108年度充實輔具中心服務量能增置輔具服務專車計畫。(補辦預算)
	年	1	1,907,000	1,907,000	衛生福利部社會及家庭署108年3月15日社家障字第1080002440B號函，核定108年度身心障礙者嚴重情緒行為正向支持整合模式試辦計畫。(補辦預算)
	年	1	1,600,000	1,600,000	衛生福利部107年12月20日衛授家字第1070501642號函，核定108年度高雄市老人公寓修繕計畫。(補辦預算)
	年	1	16,685,000	16,685,000	衛生福利部107年12月28日衛部顧字第1071962653號函，核

高雄市政府社會局

歲入項目說明提要與預算明細表

經常門

中華民國109年度

單位：新臺幣元

上級政府補助收入—計畫型補助收入

上級政府補助收入—計畫型補助收入

科目名稱及編號	單位	數量	單價	預算數	說明及收入依據
	年	1	9,604,000	9,604,000	定108年長期照顧十年計劃2.0-長照給付及支付制度業務費。(補辦預算)
	年	1	1,792,000	1,792,000	衛生福利部108年1月14日衛部顧字第1071962724號，核定108年度家庭照顧者支持性服務創新型計畫。(補辦預算)
	年	1	1,792,000	1,792,000	衛生福利部社會及家庭署108年4月2日社家企字第1080501229號函，核定108年度強化老人福利機構服務量能輔導計畫。(補辦預算)
	年	1	20,570,000	20,570,000	衛生福利部107年12月28日衛部顧字第1071962653號函，核定108年度長期照顧十年計畫2.0-日間照顧(含失智日照)。(補辦預算)
	年	1	140,000	140,000	衛生福利部107年8月9日衛部會字第1072460462號函，核定108年度低收入戶健保病患住院膳食費補助(補辦預算)。
	年	1	2,290,000	2,290,000	衛生福利部107年8月9日衛部會字第1072460462號函，核定108年因應社會救助法修正補助辦理低收及中低收入醫療補助及住院看護費補助(補辦預算)。
	年	1	78,594,000	78,594,000	衛生福利部107年8月9日衛部會字第1072460462號函，核定108年因應社會救助法修正補助辦理低收入戶家庭生活、就學生活費補助(補辦預算)。
	年	1	124,974,000	124,974,000	衛生福利部社會及家庭署108年3月19日社家障字第1080700340號函，核定108年度因應社會救助法修正補助辦理身心障礙者生活補助(補辦預算)。
	年	1	51,958,000	51,958,000	衛生福利部社會及家庭署107年8月7日社家老字第1070800945號函，核定108年因應社會救助法修正補助辦理中低收入老人生活津貼(補辦預算)。
	年	1	3,120,000	3,120,000	衛生福利部107年12月28日衛

高雄市政府社會局

歲入項目說明提要與預算明細表

經常門

中華民國109年度

單位：新臺幣元

上級政府補助收入—計畫型補助收入

上級政府補助收入—計畫型補助收入

科目名稱及編號	單位	數量	單價	預算數	說明及收入依據
	年	1	48,000	48,000	部救字第1070033660號函，核定108年度公益彩券回饋金指標性計畫「協助經濟弱勢家庭脫困服務-兒童與少年未來教育及發展帳戶個案管理計畫(以工代賑)」。(補辦預算)
	年	1	4,382,000	4,382,000	衛生福利部108年4月10日衛部救字第1081367179號函，核定108年度中低、低收入戶促進就業服務方案專案計畫管理費。(補辦預算)
	年	1	4,382,000	4,382,000	衛生福利部社會及家庭署108年3月11日社家幼字第1080600203號函，核定108年度家外安置兒少替代性照顧資源強化計畫。(補辦預算)
	年	1	12,000	12,000	衛生福利部108年4月8日衛部護字第1081460414號函，核定108年度高雄市推展性騷擾防治服務系統整合計畫。(補辦預算)
	年	1	100,000	100,000	衛生福利部社會及家庭署107年8月8日社家支字第1070901770號函，核定公益彩券回饋金補助「107年提升居家托育服務中心服務效能創新計畫」-「精進居家托育品質創新計畫」。(補辦預算)
	年	1	1,578,000	1,578,000	衛生福利部社會及家庭署108年4月2日社家企字第1080501229號函，核定108年度公益彩券回饋金補助「辦理擴大育兒津貼專業服務與教育宣導計畫」。(補辦預算)
	年	1	10,800,000	10,800,000	衛生福利部社會及家庭署108年4月12日衛授家字第1080501268E字號函，核定108年社區公共托育家園(旗津、大社、鹽埕、左營)之營運費及開辦費。(補辦預算)
	年	1	459,000	459,000	衛生福利部社會及家庭署107年12月27日社家支字第1070902435號函，核定108年度我國少子女化對策計畫-地方政府專案人力。(補辦預算)
	年	1	258,992,000	258,992,000	衛生福利部社會及家庭署107

高雄市政府社會局

歲入項目說明提要與預算明細表

經常門

中華民國109年度

單位：新臺幣元

上級政府補助收入—計畫型補助收入

上級政府補助收入—計畫型補助收入

科目名稱及編號	單位	數量	單價	預算數	說明及收入依據
	年	1	49,360,000	49,360,000	年12月25日社家幼字第1070601319號函，核定108年度育有未滿2歲兒童育兒津貼。(補辦預算)
	年	1	98,000	98,000	衛生福利部社會及家庭署108年1月11日社家支字第1070902530號函第1次核定，108年未滿2歲兒童托育公共及準公共化服務費用。(補辦預算)
	年	1	98,000	98,000	衛生福利部108年4月10日衛部救字第1081367179號函，核定108年高雄市社區願景培力中心計畫。(補辦預算)
	年	1	4,273,000	4,273,000	衛生福利部社會及家庭署108年4月2日社家企字第1080501229號函，核定108年辦理脆弱家庭育兒指導服務方案計畫。(補辦預算)
	年	1	3,688,000	3,688,000	衛生福利部108年1月31日衛部護字第1081460121號函，108年度兒少拒毒預防個案輔導及家長親職教育計畫。(補辦預算)
	年	1	530,000	530,000	衛生福利部107年11月30日衛部救字第1071364403號函，核定108年度社工人身安全提升計畫。(補辦預算)
	年	1	5,324,000	5,324,000	衛生福利部107年7月3日衛授家字第1070500795號函，核定前瞻基礎建設計畫「少子化友善育兒空間建設-建構0-2歲兒童社區公共托育計畫」第一期第三階段。(補辦預算)
	年	1	20,767,000	20,767,000	衛生福利部108年2月27日衛授家字第1080500934號函，核定前瞻基礎建設計畫「少子化友善育兒空間建設-建構0-2歲兒童社區公共托育計畫」第二期第一階段。(補辦預算)
	年	1	43,000	43,000	衛生福利部社會及家庭署108年4月2日社家企字第1080501229號函，核定108年度心智障礙者雙老家庭支持整合服務計畫。(補辦預算)

高雄市政府社會局

歲入項目說明提要與預算明細表

經常門

中華民國109年度

單位：新臺幣元

科目名稱及編號	單位	數量	單價	預算數	說明及收入依據
	年	1	10,800,000	10,800,000	衛生福利部社會及家庭署108年4月12日衛授家字第1080501268E字號函，核定109年社區公共托育家園(永安、彌陀、美濃、鳳山)營運費及開辦費。
	年	1	6,000,000	6,000,000	衛生福利部社會及家庭署108年4月12日衛授家字第1080501268E字號函，核定108年社區公共托育家園(旗津、大社、鹽埕、左營)-109年營運費用。
	年	1	374,000	374,000	衛生福利部社會及家庭署108年4月2日社家企字第1080501229號函及衛生福利部108年3月26日衛授家字第1080501167號函，暫予編列109年度高雄市政府守護家庭小衛星 脆弱家庭兒少社區支持服務方案。
	年	1	2,922,000	2,922,000	衛生福利部社會及家庭署108年4月2日社家企字第1080501229號函及衛生福利部108年3月26日衛授家字第1080501167號函暫予編列，109年度公益彩券回饋金補助「辦理擴大育兒津貼專業服務與教育宣導計畫」。
	年	1	3,712,000	3,712,000	衛生福利部社會及家庭署108年4月2日社家企字第1080501229號函及衛生福利部108年3月26日衛授家字第1080501167號函暫予編列，109年度高雄市身心障礙者者自立生活支持服務計畫。
	年	1	2,740,000	2,740,000	衛生福利部社會及家庭署108年4月2日社家企字第1080501229號函及衛生福利部108年3月26日衛授家字第1080501167號函暫予編列，109年度「無礙心視界 高雄市視覺障礙者社會重建中心」服務計畫。
	年	1	3,487,000	3,487,000	衛生福利部社會及家庭署108年4月2日社家企字第1080501229號函及衛生福利部108年3月26日衛授家字第1080501167號函暫予編列，

上級政府補助收入—計畫型補助收入

上級政府補助收入—計畫型補助收入

高雄市政府社會局

歲入項目說明提要與預算明細表

經常門

中華民國109年度

單位：新臺幣元

科目名稱及編號	單位	數量	單價	預算數	說明及收入依據
	年	1	621,000	621,000	109年度心智障礙者雙老家庭支持整合服務計畫。 衛生福利部社會及家庭署108年4月2日社家企字第1080501229號函及衛生福利部108年3月26日衛授家字第1080501167號函暫予編列，109年度身心障礙者主動關懷服務創新方案。
	年	1	1,815,000	1,815,000	衛生福利部社會及家庭署108年4月2日社家企字第1080501229號函及衛生福利部108年3月26日衛授家字第1080501167號函暫予編列，109年度提升復康巴士服務能量計畫。
	年	1	5,850,000	5,850,000	衛生福利部社會及家庭署108年4月2日社家企字第1080501229號函及衛生福利部108年3月26日衛授家字第1080501167號函暫予編列，109年度高雄市身心障礙者家庭托顧計畫。
	年	1	2,883,000	2,883,000	衛生福利部社會及家庭署108年4月2日社家企字第1080501229號函及衛生福利部108年3月26日衛授家字第1080501167號函暫予編列，109年度高雄市身心障礙者家庭照顧者支持服務計畫。
	年	1	812,000	812,000	衛生福利部108年4月10日衛部救字第1081367179號函及衛生福利部108年3月26日衛授家字第1080501167號函暫予編列，109年高雄市社區願景培力中心。
	年	1	671,000	671,000	衛生福利部108年4月8日衛部護字第1081460414號函及衛生福利部108年3月26日衛授家字第1080501167號函暫予編列，109年高雄市推展性騷擾防治服務系統整合計畫。
	年	1	4,382,000	4,382,000	衛生福利部社會及家庭署108年3月11日社家幼字第1080600203號函及衛生福利部108年3月26日衛授家字第1080501167號函暫予編列，

上級政府補助收入—計畫型補助收入

上級政府補助收入—計畫型補助收入

高雄市政府社會局

歲入項目說明提要與預算明細表

經常門

中華民國109年度

單位：新臺幣元

科目名稱及編號	單位	數量	單價	預算數	說明及收入依據
	年	1	4,458,000	4,458,000	109年家外安置兒少替代性照顧資源強化計畫。 衛生福利部社會及家庭署108年7月2日社家障字第1080012014號函核定，108年度高雄市政府社會局辦理身心障礙者社區日間作業設施服務計畫(補辦預算)
	年	1	3,204,000	3,204,000	衛生福利部社會及家庭署108年5月20日社家障字第1080700525H號函核定，108年擴增輔具中心服務量能計畫。(補辦預算)
	年	1	2,957,000	2,957,000	衛生福利部社會及家庭署108年6月26日社家障字第1080012269號函核定，108年擴增輔具中心服務量能-強化整備地方輔具中心長照服務人力計畫。(補辦預算)
	年	1	16,895,000	16,895,000	衛生福利部社會及家庭署108年3月18日社家老字第1080800162號函核定，108年度長期照顧十年計畫2.0-失能老人機構安置。(補辦預算)
	年	1	4,436,000	4,436,000	衛生福利部社會及家庭署108年5月31日社家支字第1080902375號函核定，108年托育資源中心服務網及服務品質精進計畫。(補辦預算)
	年	1	18,937,000	18,937,000	衛生福利部社會及家庭署108年8月9日社家支字第1080902755號函，補助109年度特殊境遇家庭扶助計畫。
	年	1	4,273,000	4,273,000	衛生福利部社會及家庭署108年4月2日社家企字第1080501229號函及衛生福利部108年3月26日衛授家字第1080501167號函暫予編列，109年辦理脆弱家庭育兒指導服務方案計畫。
	年	1	40,986,000	40,986,000	衛生福利部108年5月16日衛授家字第1080105219號函匡列，109年度高雄市政府辦理強化社會安全網計畫-高雄市社福中心服務業務。

上級政府補助收入—計畫型補助收入

上級政府補助收入—計畫型補助收入

高雄市政府社會局

歲入項目說明提要與預算明細表

經常門

中華民國109年度

單位：新臺幣元

上級政府補助收入—計畫型補助收入

上級政府補助收入—計畫型補助收入

科目名稱及編號	單位	數量	單價	預算數	說明及收入依據
	年	1	3,494,000	3,494,000	衛生福利部社會及家庭署108年4月29日衛部護字第1080003389號函及衛生福利部社會及家庭署108年6月21日社家支字第1080107335號函暫予編列，109年度脆弱家庭多元服務方案計畫。
	年	1	308,000	308,000	衛生福利部108年1月30日衛部護字第1081360474號函及衛生福利部108年6月4日衛部救字第1080116488號函暫予編列，109年藥癮者家庭支持服務及資源培力計畫。
	年	1	3,688,000	3,688,000	衛生福利部108年1月31日衛部護字第1081460121號函及衛生福利部108年6月4日衛部救字第1080116488號函暫予編列，109年度兒少拒毒預防個案輔導及家長親職教育計畫。
	年	1	191,000	191,000	衛生福利部108年6月27日衛授家字第1080501739A號函核定，109年前瞻基礎建設-公共服務據點整備之公有社會福利機構及老人活動中心耐震補強及整建計畫-前鎮社會福利服務中心。
	年	1	140,000	140,000	衛生福利部108年7月9日衛部救字第1081368253號函核定，109年度低收入戶健保病患住院膳食費補助。
	年	1	2,330,000	2,330,000	衛生福利部108年7月9日衛部救字第1081368253號函核定，109年因應社會救助法修正補助辦理低收入及中低收入醫療補助及住院看護費補助。
	年	1	79,885,000	79,885,000	衛生福利部108年7月9日衛部救字第1081368253號函核定，109年因應社會救助法修正補助辦理低收入戶家庭生活、就學生活費補助。
	年	1	133,828,000	133,828,000	衛生福利部社會及家庭署108年6月20日社家障字第1080700905號函核定，109年度因應社會救助法修正補助辦理身心障礙者生活補助。
	年	1	1,992,000	1,992,000	衛生福利部108年4月10日衛部

高雄市政府社會局

歲入項目說明提要與預算明細表

經常門

中華民國109年度

單位：新臺幣元

科目名稱及編號	單位	數量	單價	預算數	說明及收入依據
上級政府補助收入—計畫型補助收入	年	1	45,469,000	45,469,000	救字第1081367179號函核定及衛生福利部108年3月26日衛授家第1080501167號函暫予編列，109年中低、低收入戶促進就業服務方案。
	年	1	1,209,000	1,209,000	衛生福利部社會及家庭署108年6月20日社家障字第1080700905號函核定，109年度身心障礙者日間照顧或住宿式照顧費用補助。
	年	1	795,448,000	795,448,000	衛生福利部社會及家庭署108年6月20日社家障字第1080700905號函核定，109年度身心障礙者輔助器具補助。
	年	1	1,500,000	1,500,000	衛生福利部社會及家庭署108年5月13日社家幼字第1080600526號函核定及衛生福利部社會及家庭署108年7月5日社家幼字第1080108181號函暫予編列，109年度育有未滿2歲兒童育兒津貼。
	年	1	9,092,000	9,092,000	衛生福利部108年6月28日衛授家字第1080501712B號函核定，109年永安社區公共托育家園無障礙電梯設備。
	年	1	51,958,000	51,958,000	衛生福利部社會及家庭署108年5月31日社家支字第1080902375號函及衛生福利部108年3月26日衛授家字第1080501167號函暫予編列，109年托育資源中心服務網及服務品質精進計畫。
	年	1	1,756,000	1,756,000	衛生福利部社會及家庭署108年7月26日社家老字第1080800462號函核定，109年度因應社會救助法修正補助辦理中低收入老人生活津貼。
	年	1	293,549,000	293,549,000	衛生福利部社會及家庭署107年12月27日社家支字第1070902435號函及衛生福利部社會及家庭署108年7月25日社家支字第1080108257號函暫予編列，109年度未滿2歲兒童托育公共及準公共化服務補助-地方專案人力。
年	1	293,549,000	293,549,000	衛生福利部社會及家庭署108	

上級政府補助收入—計畫型補助收入

高雄市政府社會局

歲入項目說明提要與預算明細表

經常門

中華民國109年度

單位：新臺幣元

科目名稱及編號	單位	數量	單價	預算數	說明及收入依據
上級政府補助收入—計畫型補助收入	年	1	5,983,000	5,983,000	年8月8日社家支字第1080902756號函，補助109年度未滿2歲兒童托育公共及準公共化服務補助。 衛生福利部108年3月20日衛授家字第1080501065號函及衛生福利部108年7月30日衛授家字第1080109211號函暫予編列，109年度補助「強化社會安全網計畫-補助地方政府進用社工人力」。
	年	1	39,921,000	39,921,000	衛生福利部社會及家庭署108年8月1日社家障字第1080701136號函核定，109年度長照服務發展基金政策性獎助地方政府辦理「身心障礙者日間照顧機構費用補助」。
	年	1	2,078,000	2,078,000	衛生福利部社會及家庭署108年5月27日衛部救字第1080014135號函核定，109年辦理強化社會安全網計畫(脫貧方案家庭服務人力)。
	年	1	360,000	360,000	衛生福利部108年5月2日衛部救字第1081367428號函，補助108年嶄新『企』力、幸福『耆』蹟-高齡暨企業志工推動計畫(補辦預算)
	年	1	2,951,000	2,951,000	衛生福利部108年4月23日衛部救字第1081367448號函，補助108年1月至12月社會工作人員執行風險工作補助費(補辦預算)
	年	1	1,907,000	1,907,000	衛生福利部社會及家庭署108年3月15日社家障字第1080002440B號函核定及衛生福利部108年3月26日衛授家字第1080501167號函暫予編列，109年度身心障礙者嚴重情緒行為正向支持整合模式試辦計畫。

上級政府補助收入—計畫型補助收入

高雄市政府社會局

歲入項目說明提要與預算明細表

經常門

中華民國109年度

單位：新臺幣元

雜項收入 — 收回以前年度歲出	來源別子目及細目與編號	12080800201 雜項收入-收回以前年度歲出	承辦單位	救助科	預算金額	1,465千元	雜項收入 — 收回以前年度歲出
歲入項目說明	<p>一、項目內容： 1.中低收老人、中低身心障礙者及低收入戶生活補助溢領款。 2.本局以前年度歲出收回款項及各項補助、津貼溢領收回款。</p> <p>二、法令依據： 依「財政收支劃分法」第29條規定辦理。</p>						
科目名稱及編號		單位	數量	單價	預算數	說明及收入依據	
合計					1,465,000		
12080800201 收回以前年度歲出		年	1	200,000	200,000	中低收老人、身心障礙者及低收入戶生活補助溢領款。	
		年	1	1,265,000	1,265,000	以前年度歲出收回款項及各項補助、津貼溢領收回款。	

高雄市政府社會局

歲入項目說明提要與預算明細表

經常門

中華民國109年度

單位：新臺幣元

雜項收入 — 其他雜項收入	來源別子目及細目與編號	12080800210 雜項收入-其他雜項收入	承辦單位	障福科、婦保科	預算金額	35千元	雜項收入 — 其他雜項收入
歲入項目說明	<p>一、項目內容： 1.本局委託民間辦理輔具資源中心業務，繳回盈餘收入。 2.婦幼青少年活動中心資源回收金、會員證補辦證、圖書室民眾影印及賠書款等雜項收入。</p> <p>二、法令依據： 依「財政收支劃分法」第29條規定辦理。</p>						
	科目名稱及編號	單位	數量	單價	預算數	說明及收入依據	
	合計				35,000		
	12080800210 其他雜項收入	年	1	10,000	10,000	本局委託民間團體辦理輔具資源中心業務，繳回盈餘收入。 婦幼青少年活動中心會員證補辦證、圖書室民眾影印及賠書款等雜項收入。	
		年	1	25,000	25,000		

高雄市政府社會局

歲出計畫說明提要與各項費用明細表

中華民國109年度

單位：新臺幣元

社會保險—社會保險

社會保險—社會保險

業務計畫及工作計畫名稱與編號	61080800201 社會保險-社會保險	承辦單位	救助科、老福科、障福科、兒少科、婦保科	預算金額	2,599,966千元
----------------	--------------------------	------	---------------------	------	-------------

歲出計畫說明	<p>一、計畫內容： 全民健康保險補助：全民健康保險補助。 身心障礙者現金給付保險補助：身心障礙者現金給付保險補助。 國民年金保險補助：低收入戶、中低收入戶、輕度身心障礙者國民年金保險補助。</p> <p>二、預期成果： 提昇市民生活品質。</p>
--------	--

分支計畫及用途別科目	單位	數量	單價	預算數	說 明
合計				2,599,966,000	市款2,599,686,000元，收支併列280,000元
01全民健康保險補助				1,879,408,000	市款1,879,128,000元，收支併列280,000元
4000 獎補助費				1,879,408,000	市款1,879,128,000元，收支併列280,000元
4055 社會保險負擔				1,879,408,000	
	年	1	40,210,000	40,210,000	低收入戶健康保險補助： (1)低收入戶參加全民健康保險住院膳食費補助。 (2)積欠保費之利息支出。 (3)街友健保費負擔。
	年	1	340,844,000	340,844,000	1.補助設籍本市領有身心障礙證明者參加全民健康保險保費自付額。 2.5年還款計畫-100至102年非法定健保自付額補助撥付未足款。 3.本項經費共計418,275千元，分別於本局單位預算編列340,844千元及本市公益彩券盈餘基金編列77,431千元。
	年	1	1,276,092,000	1,276,092,000	1.補助本市65歲以上老人參加全民健康保險保險費自付額。

高雄市政府社會局

歲出計畫說明提要與各項費用明細表

中華民國109年度

單位：新臺幣元

分支計畫及用途別科目	單位	數量	單價	預算數	說明
社會保險—社會保險	年	1	708,000	708,000	2.5年還款計畫-100至102年非法定健保自付額補助撥付不足款。 3.本項經費共計1,555,017千元，分別於本局單位預算編列1,276,092千元，及本市公益彩券盈餘基金編列278,925千元。 弱勢兒童及少年健保費補助，係補助寄養、委託收容於安置機構之兒童及少年，其監護人無力負擔之健保費。
	年	1	4,708,000	4,708,000	補助本市第3胎以上1歲前兒童健保費自付額。
	年	1	3,870,000	3,870,000	身心障礙者3-18歲子女健保費補助。
	年	1	212,696,000	212,696,000	全民健康保險費補助款還款計畫-鄉鎮市區公所及委託安置社福機構之低收入戶健保費。
	年	1	140,000	140,000	衛生福利部107年8月9日衛部會字第1072460462號函核定，108年度低收入戶健保病患住院膳食費補助(中央補助、補辦預算)
	年	1	140,000	140,000	衛生福利部108年7月9日衛部救字第1081368253號函核定，109年度低收入戶健保病患住院膳食費補助(中央補助)
02身心障礙者現金給付保險補助				210,573,000	市款210,573,000元
4000 獎補助費				210,573,000	市款210,573,000元
4055 社會保險負擔				210,573,000	
	年	1	210,573,000	210,573,000	依據內政部92年4月11日台(92)內社字第0920066824號令修正發布「身心障礙者參加社會保險保險費補助辦法」第3-5條，補助本市身心障礙者參加勞、農、公、軍保險費補助，以自付者為限，由戶籍所在地直轄市政府負擔，極重、重度者全額補助，中度者補助二分之一，輕度者補助四分之一規定辦理。
03國民年金保險補助				509,985,000	市款509,985,000元

高雄市政府社會局

歲出計畫說明提要與各項費用明細表

中華民國109年度

單位：新臺幣元

分支計畫及用途別科目	單位	數量	單價	預算數	說 明
4000 獎補助費				509,985,000	市款509,985,000元
4055 社會保險負擔				509,985,000	
	年	1	509,985,000	509,985,000	辦理國民年金保險補助。

社會保險
—
社會保險

社會保險
—
社會保險

高雄市政府社會局

歲出計畫說明提要與各項費用明細表

中華民國109年度

單位：新臺幣元

社會救助—社會救助	業務計畫及工作計畫名稱與編號	62080800204 社會救助-社會救助	承辦單位	救助科	預算金額	1,620,933千元	社會救助—社會救助
歲出計畫說明	<p>一、計畫內容： 一般業務：貧困民眾急難救助、天然災害救助及精神病患收容。 精神病患及老弱市民委託收容暨特別補助：精神病患及老弱市民委託收容暨特別補助。 街友收容：街友收容。 醫療及乘車船補助：低收入戶暨弱勢市民醫療及乘車船補助。 低收入戶生活扶助：低收入戶家庭生活補助、低收入戶子女生活扶助及就讀高中職以上就學生活補助。 中低收入業務：經濟弱勢者急難救助。 急難及災害救助：民眾急難及災害救助。 國民就業：以工代賑。 以工代賑。</p> <p>二、預期成果： 濟貧救急，改善低收入者生活；加強照顧精神病患、加強照顧本市街友，減少社會問題及改善其生活。濟助遭遇急難及災害事故之市民，以安定其生活。 改善低收入戶及中低收入戶生活與福利。</p>						
分支計畫及用途別科目		單位	數量	單價	預算數	說 明	
合計					1,620,933,000	市款943,855,000元，收支併列677,078,000元	
01一般業務					1,437,000	市款1,437,000元	
1000 人事費					130,000	市款130,000元	
1040 加班值班費		年	1	130,000	130,000	辦理業務逾時加班。	
2000 業務費					1,307,000	市款1,307,000元	
2003 教育訓練費		年	1	2,000	2,000	教育訓練之相關費用。	
2009 通訊費		年	1	189,000	189,000	與中央、各區公所聯繫洽詢業務之電話、郵資等。	
2036 按日按件計資酬金		年	1	39,000	39,000	辦理業務相關座談會、評鑑專家學者出席及專業訓練講師鐘點費等費用。	
2039 委辦費					800,000		

高雄市政府社會局

歲出計畫說明提要與各項費用明細表

中華民國109年度

單位：新臺幣元

分支計畫及用途別科目	單位	數量	單價	預算數	說 明	
社會救助—社會救助	年	1	800,000	800,000	委託各區公所辦理社會救助所需費用。	
	2051 物品			8,000		
	年	1	8,000	8,000	辦理社會救助業務購置消耗或非消耗品。	
	2054 一般事務費			225,000		
	年	1	225,000	225,000	1.印製醫療補助及各項業務資料、報表所需費用。 2.辦理低收入戶健康保險、醫療補助、收容養護工作會議所需會場佈置、開會誤餐費雜支等。 3.辦理業務所需文具紙張、印製宣導、會議資料、調查表及製發合辦單位感謝狀、獎牌及宣導費用。 4.邀請社政相關人員個案研討觀摩聯誼座談及各項宣導費用。 5.召開業務檢討會務餐點、雜支。	
	2072 國內旅費			44,000		
	年	1	44,000	44,000	赴中央及業務相關之機關開會、洽公旅費。	
	02精神病患及老弱市民委託收容暨特別補助				37,218,000	市款37,218,000元
	4000 獎補助費				37,218,000	市款37,218,000元
	4065 社會福利津貼及濟助				37,218,000	
年	1	37,213,000	37,213,000	精神疾病醫療養護院所收容安置慢性精神障礙者。		
年	1	5,000	5,000	收容者死亡喪葬補助費。		
03街友收容				10,871,000	市款10,871,000元	
2000 業務費				8,871,000	市款8,871,000元	
2024 稅捐及規費				18,160		
年	1	17,410	17,410	17,410	本市街友中心公務車所需牌照稅、燃料使用費（詳公務車輛明細表）。	
年	1	750	750	750	街友中心公務車所需車輛檢驗費（詳公務車輛明細表）。	

高雄市政府社會局

歲出計畫說明提要與各項費用明細表

中華民國109年度

單位：新臺幣元

分支計畫及用途別科目	單位	數量	單價	預算數	說明
2027 保險費	年	1	2,915	2,915	本市街友中心公務車所需保險費（詳公務車輛明細表）。
2036 按日按件計資酬金	年	1	248,000	248,000	夜間及例假日緊急街友個案出勤處遇費及備勤費。
2039 委辦費	年	1	5,568,000	5,568,000	委託民間團體辦理街友收容業務及外展服務之相關費用(含人事費、生活照顧費、公共設施維護費、輔導活動費、行政管理費及醫療費用等)。
2051 物品	年	1	46,370	46,370	本市街友中心公務車所需之油資（詳公務車輛明細表）。
2054 一般事務費	年	1	157,555	157,555	辦理街友中心之消防安檢費用、訪視街友個案車資、訪視人員保險費及零星雜支費用。
2063 房屋建築養護費	年	1	2,816,000	2,816,000	街友中心房屋建築等修繕費用。
2066 車輛及辦公器具養護費	年	1	14,000	14,000	本市街友中心公務車所需養護費（詳公務車輛明細表）。
4000 獎補助費				2,000,000	市款2,000,000元
4065 社會福利津貼及濟助	年	1	2,000,000	2,000,000	補助養護機構安置生活無法自理街友之醫療費。
04醫療及乘車船補助				14,774,000	市款10,154,000元，收支併列4,620,000元
4000 獎補助費				14,774,000	市款10,154,000元，收支併列4,620,000元
4065 社會福利津貼及濟助	年	1	1,973,000	1,973,000	補助低收入戶子女就讀高中以上日間部免費乘車船及其捷運

社會救助—社會救助

社會救助—社會救助

高雄市政府社會局

歲出計畫說明提要與各項費用明細表

中華民國109年度

單位：新臺幣元

分支計畫及用途別科目	單位	數量	單價	預算數	說明	
社會救助—社會救助 05低收入戶生活扶助 4000 獎補助費 4065 社會福利津貼及濟助	年	1	3,581,000	3,581,000	票卡製作費用，本項經費總計2,700千元，分別於本局單位預算編列1,973千元及本市公益彩券盈餘基金727千元。 1.依據本市經濟弱勢市民醫療費補助辦法辦理市民醫療補助。 2.公費收容養護市民健保不給付醫療補助。 3.路倒病患醫療補助。 4.本項經費總計5,032千元，分別於本局單位預算編列3,581千元及本市公益彩券盈餘基金1,451千元。	
	年	1	4,600,000	4,600,000	經濟弱勢市民重傷病住院看護費總計12,748千元，分別於本局單位預算編列4,600千元及本市公益彩券盈餘基金8,148千元。	
	年	1	2,290,000	2,290,000	衛生福利部107年8月9日衛部會字第1072460462號函核定，108年因應社會救助法修正補助辦理低收及中低收入醫療補助及住院看護費補助(中央補助、補辦預算)	
	年	1	2,330,000	2,330,000	衛生福利部108年7月9日衛部救字第1081368253號函核定，109年因應社會救助法修正補助辦理低收及中低收入醫療補助及住院看護費補助(中央補助)	
					1,458,977,000	市款847,757,000元，收支併列611,220,000元
					1,458,977,000	市款847,757,000元，收支併列611,220,000元
					1,458,977,000	
	年	1	40,000	40,000	40,000	補助低收入戶進修學(分)費。
	年	1	394,136,000	394,136,000	394,136,000	辦理第1~3類低收入戶家庭生活補助及低收入戶春節慰問金。本項經費總計409,253千元，分別於本局單位預算編列394,136千元及本市公益彩券盈餘基金15,117千元。
	年	1	138,591,000	138,591,000	138,591,000	低收入戶15歲以下子女生活扶助，本項經費總計148,191千元

高雄市政府社會局

歲出計畫說明提要與各項費用明細表

中華民國109年度

單位：新臺幣元

分支計畫及用途別科目	單位	數量	單價	預算數	說明
社會救助—社會救助	年	1	314,805,000	314,805,000	元，分別於本局單位預算編列138,591千元及本市公益彩券盈餘基金9,600千元。 1.依據內政部80年8月13日台(80)內政字第8071237號函核定補助低收入戶子女就讀高中以上就學生活補助。 2.本項經費總計325,683千元，分別於本局單位算編列314,805千元及本市公益彩券盈餘基金編列10,878千元。
	年	1	185,000	185,000	低收入戶孕產婦及嬰幼兒營養補助。
	年	1	162,885,000	162,885,000	行政院107年9月3日院授主預補字第1070102169C號函，核定補助108年低收入戶家庭、兒童、就學生活補助(中央補助、補辦預算)
	年	1	78,594,000	78,594,000	衛生福利部107年8月9日衛部會字第1072460462號函核定，108年因應社會救助法修正補助辦理低收入戶家庭生活、就學生活費補助(中央補助、補辦預算)
	年	1	79,885,000	79,885,000	衛生福利部108年7月9日衛部救字第1081368253號函核定，109年因應社會救助法修正補助辦理低收入戶家庭生活、就學生活費補助(中央補助)
	年	1	289,856,000	289,856,000	行政院108年8月30日院授主預補字第1080102172A號函編列，補助109年低收入戶家庭、兒童、就學生活補助(中央補助)
	06中低收入業務				8,212,000
1000 人事費				5,298,000	市款3,283,000元，收支併列2,015,000元
1020 約聘僱人員待遇	年	1	3,755,000	3,755,000	衛生福利部社會及家庭署108年5月27日衛部救字第1080014135號函核定，109年辦理強化社會安全網計畫(脫貧方案家庭服務人力)(中央補助1,502,000元，配合款

高雄市政府社會局

歲出計畫說明提要與各項費用明細表

中華民國109年度

單位：新臺幣元

分支計畫及用途別科目	單位	數量	單價	預算數	說明
					2,253,000元)
1030 獎金	年	1	210,000	210,000	約聘僱社會工作人員調薪
				472,000	
1035 其他給與	年	1	472,000	472,000	衛生福利部社會及家庭署108年5月27日衛部救字第1080014135號函核定，109年辦理強化社會安全網計畫(脫貧方案家庭服務人力)。(中央補助189,000元，配合款283,000元)
				161,000	
1050 退休離職儲金	年	1	110,000	110,000	衛生福利部社會及家庭署108年5月27日衛部救字第1080014135號函核定，109年辦理強化社會安全網計畫(脫貧方案家庭服務人力)。(中央補助44,000元，配合款66,000元)
				51,000	
1055 保險	年	1	51,000	51,000	約聘僱人員執行風險工作費
				230,000	
2000 業務費	年	1	230,000	230,000	衛生福利部社會及家庭署108年5月27日衛部救字第1080014135號函核定，109年辦理強化社會安全網計畫(脫貧方案家庭服務人力)。(中央補助92,000元，配合款138,000元)
				470,000	
2018 資訊服務費	年	1	470,000	470,000	衛生福利部社會及家庭署108年5月27日衛部救字第1080014135號函核定，109年辦理強化社會安全網計畫(脫貧方案家庭服務人力)。(中央補助188,000元，配合款282,000元)
2024 稅捐及規費				2,914,000	市款811,000元，收支併列2,103,000元
				4,000	
2018 資訊服務費	年	1	4,000	4,000	急難救助資料庫系統、社政系統維護。
				227,000	

社會救助—社會救助

社會救助—社會救助

高雄市政府社會局

歲出計畫說明提要與各項費用明細表

中華民國109年度

單位：新臺幣元

分支計畫及用途別科目	單位	數量	單價	預算數	說 明
2036 按日按件計資酬金	年	1	227,000	227,000	平價住宅地價稅及地政規費。
				2,050,000	
	年	1	10,000	10,000	辦理講習及研討會講師鐘點費、出席費。
	年	1	48,000	48,000	衛生福利部108年4月10日衛部救字第1081367179號函核定，108年中低、低收入戶促進就業服務方案專案計畫管理費(中央補助、補辦預算)
2039 委辦費	年	1	1,992,000	1,992,000	衛生福利部108年4月10日衛部救字第1081367179號函核定及衛生福利部108年3月26日衛授家第1080501167號函暫予編列，109年中低、低收入戶促進就業服務方案(中央補助)
	年	1	236,000	236,000	委託區公所辦理中低收入審核業務行政費及相關物品費。
2051 物品				59,000	
	年	1	59,000	59,000	1.碳粉、墨水匣、業務所需事務用具等消耗品及非消耗品。 2.電腦及列(影)印設備所需墨水匣、碳粉等耗材及隨身碟、光碟片、磁片等。 3.伺服器零件汰舊換新及文具紙張、表格印刷、碳粉、色帶暨墨水匣等。
2054 一般事務費				145,000	
	年	1	145,000	145,000	1.業務用文具、紙張、碳粉、簡介、資料裝訂、表格印製等費用。 2.會談室杯水、消毒水、芳香劑、衛生紙等清潔用具。 3.環境外牆清潔維護、保全、建物公共安檢、消防檢修分攤等經費。 4.印製各區津貼補助核銷名冊、宣導簡介及說帖、申請表格、統計報表等相關資料。 5.文具紙張等。 6.辦理津貼補助業務座談會、會務法令講習及研討會。
2072 國內旅費				193,000	

社會救助 — 社會救助

社會救助 — 社會救助

高雄市政府社會局

歲出計畫說明提要與各項費用明細表

中華民國109年度

單位：新臺幣元

分支計畫及用途別科目	單位	數量	單價	預算數	說明
社會救助—社會救助 07急難及災害救助 2000 業務費 2036 按日按件計資酬金 2051 物品 2054 一般事務費 2072 國內旅費 4000 獎補助費 4065 社會福利津貼及濟助	年	1	35,000	35,000	辦理講習及研討會講師交通費。
	年	1	158,000	158,000	衛生福利部社會及家庭署108年5月27日衛部救字第1080014135號函核定，109年辦理強化社會安全網計畫(脫貧方案家庭服務人力)。(中央補助63,000元，配合款95,000元)
				72,214,000	市款18,214,000元，收支併列54,000,000元
				90,000	市款90,000元
				12,000	
	年	1	12,000	12,000	辦理民防、災害及其他相關業務講師費。
				17,000	
	年	1	17,000	17,000	辦理民防、災害及其他相關業務所需消耗及非消耗品。
				30,000	
	年	1	30,000	30,000	辦理研習、座談會等所需文具、印刷費、餐點費及場地佈置費等。
				31,000	
	年	1	31,000	31,000	辦理研習、座談會等所需講師交通費及赴業務相關機關開會、洽公旅費。
				72,124,000	市款18,124,000元，收支併列54,000,000元
			72,124,000		
年	1	4,185,000	4,185,000	天然災害救助金、災民救濟物資、災防整備及災民收容場所佈置費用。	
年	1	13,939,000	13,939,000	補助區公所及原民會辦理民眾急難救助金，本項經費總計19,837千元，分別於本局單位預算編列13,939千元及本市公益彩券盈餘基金5,898千元。	
年	1	40,000,000	40,000,000	行政院主計總處107年8月29日主預經字第1070102154A號	

高雄市政府社會局

歲出計畫說明提要與各項費用明細表

中華民國109年度

單位：新臺幣元

分支計畫及用途別科目	單位	數量	單價	預算數	說 明	
社會救助 — 社會救助 08國民就業 2000 業務費 2036 按日按件計資酬金 2054 一般事務費 4000 獎補助費 4065 社會福利津貼及濟助	年	1	14,000,000	14,000,000	函，核定補助辦理107年0823熱帶低壓住戶淹水救助(中央補助、補辦預算)	
					經濟部108年8月1日經授水字第10800657840號函核定，108年0719豪雨淹水救助。(中央補助、補辦預算)	
					17,230,000	市款14,110,000元，收支併列3,120,000元
					23,000	市款23,000元
		年	1	19,000	19,000	講師鐘點費及專家出席費等相關費用。
		年	1	4,000	4,000	辦理代賑工轉業訓練用所需材料、文具、紙張及印刷等費用。
	年	1	14,087,000	14,087,000	輔導低收入戶或中低收入市民以工代賑改善生活及代賑工參加轉業訓練費。 本項經費總計16,062千元，分別於本局單位預算編列14,087千元及本市公益彩券盈餘基金1,975千元。	
	年	1	3,120,000	3,120,000	衛生福利部107年12月28日衛部救字第1070033660號函核定，108年度公益彩券回饋金指標性計畫「協助經濟弱勢家庭脫困服務 - 兒童與少年未來教育及發展帳戶個案管理計畫(以工代賑)」(中央補助、補辦預算)	

高雄市政府社會局

歲出計畫說明提要與各項費用明細表

中華民國109年度

單位：新臺幣元

一般行政—行政管理	業務計畫及工作計畫名稱與編號	63080800101 一般行政-行政管理	承辦單位	秘書室、人事室	預算金額	248,541千元	一般行政—行政管理
歲出計畫說明	<p>一、計畫內容： (一)物品採購及保管。 (二)財務管理。 (三)事務管理。 (四)車輛統一管理及加強車輛保管養護。 (五)文書管理。 (六)不屬其他科室業務。</p> <p>二、預期成果： 加強行政管理、提高行政效率。</p>						
	用途別科目	單位	數量	單價	預算數	說 明	
	合計				248,541,000	市款248,541,000元	
	1000 人事費				232,211,000	市款232,211,000元	
	1010 政務人員待遇	年	1	1,611,000	1,611,000	詳人事費彙計表。	
	1015 法定編制人員待遇	年	1	121,600,000	121,600,000	詳人事費彙計表。	
	1020 約聘僱人員待遇	年	1	35,852,000	35,852,000	本局約聘人員每月薪資。	
		年	1	1,671,000	1,671,000	約聘僱社會工作人員調薪	
		年	1	2,933,000	2,933,000	本局約僱人員每月薪資。	
	1025 技工及工友待遇	年	1	5,300,000	5,300,000	詳人事費彙計表。	
	1030 獎金	年	1	10,717,860	10,717,860	本局人員考績獎金，詳人事費彙計表。	
		年	1	4,855,000	4,855,000	約聘僱人員依相關規定支領之獎金。	

高雄市政府社會局

歲出計畫說明提要與各項費用明細表

中華民國109年度

單位：新臺幣元

用途別科目	單位	數量	單價	預算數	說 明
1035 其他給與	年	1	18,550,000	18,550,000	本局人員年終工作獎金，詳人事費彙計表。
				4,715,000	
	人	73	16,000	1,168,000	約聘僱人員休假旅遊補助。
	年	1	3,296,000	3,296,000	本局人員休假旅遊補助，詳人事費彙計表。
	年	1	40,000	40,000	約聘僱人員非上班時間處遇費。
1040 加班值班費	年	1	211,000	211,000	約聘僱人員執行風險工作費
				2,491,140	
	年	1	85,000	85,000	急辦業務逾時加班費。
	年	1	320,000	320,000	駕駛人員逾時加班費。
	年	1	160,000	160,000	府會聯絡人員職務加班費。
	年	1	1,926,140	1,926,140	本局人員不休假加班費，詳人事費彙計表。
1050 退休離職儲金				2,293,000	
	年	1	2,293,000	2,293,000	約聘僱人員依法提撥之離職儲金。
1055 保險				19,622,000	
	年	1	2,969,000	2,969,000	約聘僱人員之健保費。
	年	1	9,256,000	9,256,000	本局人員健保保險費，詳人事費彙計表。
	年	1	278,000	278,000	約聘僱社會工作人員調薪
	年	1	4,200,000	4,200,000	本局人員公保保險費，詳人事費彙計表。
	年	1	2,919,000	2,919,000	約聘僱人員之勞保費。
2000 業務費				15,766,000	市款15,766,000元
2003 教育訓練費				70,000	
	年	1	70,000	70,000	實施員工教育訓練費之相關費用。

一般行政—行政管理

一般行政—行政管理

高雄市政府社會局

歲出計畫說明提要與各項費用明細表

中華民國109年度

單位：新臺幣元

用途別科目	單位	數量	單價	預算數	說 明
一般行政 — 行政管理	2009 通訊費			984,000	
	年	1	984,000	984,000	GSN社政專線月租費、郵資、電話費及其他網路通訊費等。
	2018 資訊服務費			670,000	
	年	1	270,000	270,000	資訊設備維修費。
	年	1	400,000	400,000	各中心資訊設備維修費。
	2021 其他業務租金			212,000	
	年	1	102,000	102,000	公務車租金。
	年	1	110,000	110,000	影印機租金。
	2024 稅捐及規費			381,590	
	年	1	248,470	248,470	車輛牌照稅及燃料使用費（詳公務車輛明細表）。
	年	1	124,870	124,870	1.鼓山區鼓山2路121-1號房屋稅32,188元。 2.楠梓區藍昌段3小段204、204-5、205地號地價稅92,682元。
	年	1	8,250	8,250	車輛之檢驗費用（詳公務車輛明細表）。
	2027 保險費			66,811	
	年	1	66,811	66,811	係車輛保險費（詳公務車輛明細表）。
2033 臨時人員酬金			9,606,000		
人/年	25	384,240	9,606,000	業務助理及臨時人力共計25名每月薪資及勞、健保費、勞工退休金等費用。	
2051 物品				1,094,595	
年	1	832,595	832,595	係車輛汽油費（詳公務車輛明細表）。	
年	1	240,000	240,000	因應業務所需之碳粉、墨水匣等消耗或非消耗品購置費用。	
式	1	22,000	22,000	購置本局辦公用文書資訊軟體。	
2054 一般事務費				802,824	

高雄市政府社會局

歲出計畫說明提要與各項費用明細表

中華民國109年度

單位：新臺幣元

用途別科目	單位	數量	單價	預算數	說明
	年	1	632,824	632,824	員工業務用紙張、文具、印刷、影印紙、影印費、辦公室清潔用品、雜支等。
	年	1	170,000	170,000	公務人員健康檢查。 1.機關首長或職務列等最高第13職等以上且經銓審第13職等以上者，每年1次，每人7,900元。 2.機關副首長，50歲以上者，每年1次，每人7,900元；未滿50歲者，每2年1次，每人7,900元。 3.職務列等最高第9職等以上且經銓審第9職等以上，50歲以上者，每年1次，每人7,900元。 4.職務列等最高第9職等以上且經銓審第9職等以上，未滿50歲者，每2年1次者，每人7,900元。 5.不具上述身分之本局所屬公務人員，40歲以上者，每2年1次，每人3,500元。
2063 房屋建築養護費				50,000	
	年	1	50,000	50,000	辦公室日光燈、地板等換修及相關廳舍維護費等。
2066 車輛及辦公器具養護費				676,180	
	年	1	676,180	676,180	係車輛之保養及維修等費用（詳公務車輛明細表）。
2069 設施及機械設備養護費				110,000	
	年	1	110,000	110,000	各項辦公機具及設備維護費。
2072 國內旅費				160,000	
	年	1	160,000	160,000	赴中央及業務相關機關開會洽公旅費。
2093 特別費				882,000	
	月	12	37,100	445,200	首長特別費。
	人x月	2 x 12	18,200	436,800	副首長特別費。
3000 設備及投資				486,000	市款486,000元
3030 資訊軟硬體設備費				390,000	
	式	1	390,000	390,000	1.高雄市社會福利平台功能增修300,000元。

一般行政—行政管理

一般行政—行政管理

高雄市政府社會局

歲出計畫說明提要與各項費用明細表

中華民國109年度

單位：新臺幣元

用途別科目	單位	數量	單價	預算數	說 明
3035 雜項設備費	年	1	96,000	96,000	2.線上報名暨場租系統功能增修90,000元。
4000 獎補助費				96,000	購置固定式檔案櫃。
4085 獎勵及慰問	人x年	13	6,000	78,000	市款78,000元
				78,000	退休人員及遺族三節慰問金。

一般行政—行政管理

一般行政—行政管理

高雄市政府社會局

歲出計畫說明提要與各項費用明細表

中華民國109年度

單位：新臺幣元

一般行政—業務管理

一般行政—業務管理

業務計畫及工作計畫名稱與編號	63080800102 一般行政-業務管理	承辦單位	會計室、人事室、政風室、秘書室、人團科	預算金額	1,086千元
----------------	--------------------------	------	---------------------	------	---------

歲出計畫說明	<p>一、計畫內容：會計業務：辦理全局會計業務。 人事業務：辦理全局人事業務。 政風業務：辦理全局政風業務。 研究發展考核：文書管理、研究發展、有效控制考核工作。 推展人權活動業務：推展人權委員活動相關工作。</p> <p>二、預期成果：圓滿完成施政計畫之各項目標。 1.加強行政管理，提高行政效率。2.發揮設計考核功能，以收事半功倍之效。 如期完成各項人權活動。</p>
--------	--

分支計畫及用途別科目	單位	數量	單價	預算數	說 明
合計				1,086,000	市款1,086,000元
02會計業務				382,000	市款382,000元
1000 人事費				83,000	市款83,000元
1040 加班值班費	年	1	83,000	83,000	辦理業務逾時加班費。
2000 業務費				299,000	市款299,000元
2009 通訊費	年	1	5,000	5,000	業務用郵資、電話費等。
2051 物品	年	1	19,000	19,000	因應業務所需之碳粉、墨水匣等消耗或非消耗品購置費用。
2054 一般事務費	年	1	275,000	275,000	1.業務用文具用品、紙張等及印製預算、決算、購置會計帳簿、報表。 2.訂閱及購買業務參考書籍費等。
03人事業務				102,000	市款102,000元

高雄市政府社會局

歲出計畫說明提要與各項費用明細表

中華民國109年度

單位：新臺幣元

分支計畫及用途別科目	單位	數量	單價	預算數	說明
1000 人事費				31,000	市款31,000元
1040 加班值班費	年	1	31,000	31,000	辦理業務逾時加班費。
2000 業務費				71,000	市款71,000元
2009 通訊費	年	1	10,000	10,000	業務用郵資、電話費等。
2051 物品	年	1	9,000	9,000	業務所需之墨水匣、碳粉等消耗或非消耗品購置費用等。
2054 一般事務費	年	1	52,000	52,000	1.業務用文具用品、紙張等費用。 2.印製員工任免遷調、考績、獎懲、退休撫卹、勤惰、考核、待遇福利等資料表格。 3.人事法令書籍及月刊訂購費等。
04政風業務				91,000	市款91,000元
1000 人事費				6,000	市款6,000元
1040 加班值班費	年	1	6,000	6,000	急辦各項業務、資料整理加班費用。
2000 業務費				85,000	市款85,000元
2009 通訊費	年	1	8,000	8,000	郵資與電話費。
2051 物品	年	1	12,000	12,000	購置墨水卡匣、碳粉等消耗或非消耗品費用。
2054 一般事務費	年	1	20,000	20,000	購置文具用品、紙張及雜支等費用。
	年	1	10,000	10,000	辦理公務機密維護工作、各項講習、宣導、檢查、教材購置

一般行政—業務管理

一般行政—業務管理

高雄市政府社會局

歲出計畫說明提要與各項費用明細表

中華民國109年度

單位：新臺幣元

分支計畫及用途別科目	單位	數量	單價	預算數	說 明
一般行政—業務管理	年	1	10,000	10,000	及有獎徵答測驗獎勵等。
	年	1	25,000	25,000	辦理機關安全維護工作、召開安全維護會報、定期及不定期檢查、宣導及有獎徵答測驗獎勵等。
	年	1	25,000	25,000	辦理政風預防、調查各項工作(包括召開廉政會報、表揚廉能、政風問卷調查、政風訪查、政風座談會、財產申報、專題演講、法令宣導、法令書刊購置、有獎徵答測驗獎勵等)。
	05研究發展考核			401,000	市款401,000元
	1000 人事費			42,000	市款42,000元
	1040 加班值班費			42,000	
	年	1	42,000	42,000	員工超時加班費用。
	2000 業務費			359,000	市款359,000元
	2009 通訊費			5,000	
	年	1	5,000	5,000	業務連絡用郵票、電話費。
2021 其他業務租金			101,000		
年	1	101,000	101,000	影印機租用費。	
2036 按日按件計資酬金			20,800		
年	1	20,800	20,800	廣播電台主持費用等。	
2051 物品			12,200		
年	1	12,200	12,200	碳粉、墨水匣、文具、紙張等消耗品或非消耗品費用。	
2054 一般事務費			220,000		
年	1	220,000	220,000	1.印製業務報告、模擬諮詢資料、重要業務統計報告及業務考核績效報告等。 2.印製綜合性福利業務簡介及辦理業務宣導等。 3.舉辦社政業務檢討會、教育訓練及購置研究發展業務參考書籍等。 4.辦理提升為民服務品質工作及創新服務方案等績優單位及人員獎勵。	

高雄市政府社會局

歲出計畫說明提要與各項費用明細表

中華民國109年度

單位：新臺幣元

分支計畫及用途別科目	單位	數量	單價	預算數	說明
06推展人權活動業務				110,000	市款110,000元
2000 業務費				110,000	市款110,000元
2036 按日按件計資酬金	人x次	20	2,000	40,000	邀請學者專家業務指導、研討出席費。
2054 一般事務費	年	1	40,000	40,000	會議資料印製、活動籌辦及其他相關費用等。
2072 國內旅費	年	1	30,000	30,000	邀請學者專家業務指導、研討出席人員交通費。

一般行政—業務管理

一般行政—業務管理

高雄市政府社會局

歲出計畫說明提要與各項費用明細表

中華民國109年度

單位：新臺幣元

人民團體組織——人民團體輔導、社區發展暨推行合作業務	業務計畫及工作計畫名稱與編號	63080800302 人民團體組織-人民團體輔導、社區發展暨推行合作業務	承辦單位	人團科	預算金額	8,619千元
歲出計畫說明	一、計畫內容： 一般業務：籌辦並補助團體辦理節慶活動。 人民團體輔導：輔導人民團體會務、補助人民團體辦理各項社會公益活動及輔導本市各項勸募活動。 推行合作社發展業務：輔導市民組織合作社、辦理實務人員業務講習會等。 財團法人基金會輔導：加強社會福利基金督導考核各項工作計畫，促進執行績效，造福民眾。 社區發展：加強推動精神倫理建設，端正社會風氣，提升居民生活品質。					
	二、預期成果： 加強人民團體及基金會發揮組織功能，提升居民生活品質、安定社會、造福民眾。 加強推行社會福利措施，增進市民生活福祉。 端正社會風氣，提升居民生活品質，完成社區各項建設及福利措施。					
	分支計畫及用途別科目	單位	數量	單價	預算數	說 明
	合計				8,619,000	市款7,709,000元，收支併列910,000元
	01一般業務				404,000	市款404,000元
	1000 人事費				40,000	市款40,000元
	1040 加班值班費	年	1	40,000	40,000	辦理業務逾時加班費。
	2000 業務費				184,000	市款184,000元
	2009 通訊費	年	1	15,000	15,000	與中央及業務相關單位聯繫及寄送相關通知郵資及電話費。
	2054 一般事務費	年	1	158,000	158,000	1.購置文具紙張等用品費用。 2.印刷宣傳資料及相關表件等。 3.業務相關活動籌辦、佈置及雜支。
	2072 國內旅費	年	1	11,000	11,000	赴中央及業務相關機關開會、洽公旅費。

高雄市政府社會局

歲出計畫說明提要與各項費用明細表

中華民國109年度

單位：新臺幣元

分支計畫及用途別科目	單位	數量	單價	預算數	說 明
4000 獎補助費				180,000	市款180,000元
4040 對國內團體之捐助				180,000	
	年	1	180,000	180,000	捐助本市財團法人社會福利基金會舉辦慶祝父親節表揚模範父親大會經費。
03人民團體輔導				3,326,000	市款3,326,000元
1000 人事費				98,000	市款98,000元
1040 加班值班費				98,000	
	年	1	98,000	98,000	辦理業務逾時加班及星期例假日、晚間輔導各人民團體召開會議、選舉。
2000 業務費				733,000	市款733,000元
2009 通訊費				55,000	
	年	1	55,000	55,000	與各人民團體業務聯絡郵電費。
2036 按日按件計資酬金				44,000	
	年	1	44,000	44,000	人民團體各項業務及勸募業務專家學者等出席費。
2051 物品				15,000	
	年	1	15,000	15,000	人民團體業務推動所需物品。
2054 一般事務費				562,000	
	年	1	562,000	562,000	1.業務用文具用品、印製人民團體等有關法令及印製人民團體當選証書、手冊及各種報表申請書等相關費用。 2.辦理社團領袖活動及人民團體會務法令講習會相關費用。 3.辦理輔導勸募活動文具紙張及其他行政支出等費用。
2072 國內旅費				57,000	
	年	1	47,000	47,000	人民團體輔導活動國內旅費。
	年	1	10,000	10,000	輔導勸募活動國內旅費。
4000 獎補助費				2,495,000	市款2,495,000元
4040 對國內團體之捐助				2,495,000	

人民團體組織—人民團體輔導、社區發展暨推行合作業務

人民團體組織—人民團體輔導、社區發展暨推行合作業務

高雄市政府社會局

歲出計畫說明提要與各項費用明細表

中華民國109年度

單位：新臺幣元

分支計畫及用途別科目	單位	數量	單價	預算數	說明	
人民團體組織－人民團體輔導、社區發展暨推行合作業務	年	1	2,460,000	2,460,000	獎助本市立案之職業團體(工業團體、商業團體、教育會、自由職業團體)及社會團體(學術文化團體、醫療衛生團體、宗教團體、體育團體、社會服務及慈善團體、國際團體、經濟業務團體、環保團體、宗親會、同鄉會、校友會、其他公益團體)辦理社會福利服務、推行本市市政建設、促進及發揚族群傳統文化、淨化社會風氣、有關學術文化、教育、醫療衛生、宗教、法律教育、國際性、全國性、政策性及時事性等公益活動之補助費。	
	年	1	35,000	35,000	獎助本市立案之職業團體(工業團體、商業團體、教育會、自由職業團體)及社會團體(學術文化團體、醫療衛生團體、宗教團體、體育團體、社會服務及慈善團體、國際團體、經濟業務團體、環保團體、宗親會、同鄉會、校友會、其他公益團體)辦理節慶或協助市政推展有功之獎品或摸彩品。	
	04推行合作社發展業務				288,000	市款288,000元
	1000 人事費				20,000	市款20,000元
	1040 加班值班費				20,000	
		年	1	20,000	20,000	辦理業務逾時加班費。
	2000 業務費				236,000	市款236,000元
	2009 通訊費				2,000	
		年	1	2,000	2,000	1.與中央及各合作社等相關單位業務連繫電話費。 2.合作社重要事項通知郵資。
	2036 按日按件計資酬金				22,000	
	年	1	22,000	22,000	合作業務相關人員鐘點、酬勞及出席費。	
2054 一般事務費				200,000		
	年	1	200,000	200,000	1.印刷合作社業務相關法規暨解釋及表件等。 2.辦理合作社業務講習、觀摩相關經費。 3.訂購合作發展相關期刊及資	

高雄市政府社會局

歲出計畫說明提要與各項費用明細表

中華民國109年度

單位：新臺幣元

分支計畫及用途別科目	單位	數量	單價	預算數	說 明
2072 國內旅費	年	1	12,000	12,000	訊分發各相關單位參考。
4000 獎補助費				32,000	赴中央及業務相關之機關開會、洽公旅費。
4040 對國內團體之捐助	年	1	7,000	7,000	市款32,000元
4085 獎勵及慰問	年	1	25,000	25,000	1.依據內政部頒「合作事業獎勵規則」獎助績優合作社。 2.補助合作社辦理合作教育講習、評鑑及表揚大會。
05財團法人基金會輔導				183,000	獎助績優合作社及人員獎勵金。
1000 人事費				20,000	市款183,000元
1040 加班值班費	年	1	20,000	20,000	市款20,000元
2000 業務費				163,000	辦理業務逾時加班費。
2009 通訊費	年	1	2,000	2,000	市款163,000元
2036 按日按件計資酬金	年	1	4,000	4,000	辦理基金管理業務用郵資、電話費。
2054 一般事務費	年	1	150,000	150,000	辦理基金管理業務相關人員鐘點、酬勞及出席費。
					1.辦理基金管理業務用文具、紙張等。 2.會議資料及各項工作計畫、報告書等印刷。 3.辦理本市財團法人社會福利基金會座談會、會務法令講習、研討會、餐費、活動旅費及評鑑業務所需手冊印製費、檢討會等。 4.獎勵評鑑優等基金會獎座、獎狀。

人民團體組織——人民團體輔導、社區發展暨推行合作業務

人民團體組織——人民團體輔導、社區發展暨推行合作業務

高雄市政府社會局

歲出計畫說明提要與各項費用明細表

中華民國109年度

單位：新臺幣元

分支計畫及用途別科目	單位	數量	單價	預算數	說 明
2072 國內旅費	年	1	7,000	7,000	赴中央及業務相關之機關開會、洽公之旅費。
06 社區發展				4,418,000	市款3,508,000元，收支併列910,000元
1000 人事費				72,000	市款72,000元
1040 加班值班費	年	1	72,000	72,000	辦理業務逾時加班費。
2000 業務費				2,090,000	市款1,180,000元，收支併列910,000元
2009 通訊費	年	1	32,000	32,000	辦理社區發展業務郵資及電話費。
2018 資訊服務費	年	1	2,000	2,000	電腦、網路設備等保養及維修費用。
2036 按日按件計資酬金	年	1	139,000	139,000	社區發展業務各項活動相關人員鐘點、酬勞及出席費。
2039 委辦費	年	1	350,000	350,000	委託區公所、學校、團體等辦理社區發展行政、研究、培力、輔導等相關費用。
	年	1	98,000	98,000	衛生福利部108年4月10日衛部救字第1081367179號函，補助108年高雄市社區願景培力中心計畫(中央補助、補辦預算)
	年	1	812,000	812,000	衛生福利部108年4月10日衛部救字第1081367179號函及衛生福利部108年3月26日衛授家字第1080501167號函暫予編列，補助109年高雄市社區願景培力中心(中央補助)
2051 物品	年	1	23,000	23,000	文具紙張、光碟片、印表機墨水匣及碳粉匣等耗材。

人民團體組織——人民團體輔導、社區發展暨推行合作業務

人民團體組織——人民團體輔導、社區發展暨推行合作業務

高雄市政府社會局

歲出計畫說明提要與各項費用明細表

中華民國109年度

單位：新臺幣元

分支計畫及用途別科目	單位	數量	單價	預算數	說明
2054 一般事務費	年	1	510,000	510,000	1.辦理社區發展業務文具紙張，印刷法令及相關表件。 2.訂購相關期刊、書籍等分送社區參閱。 3.參加社區發展相關活動等各項費用。 4.舉辦社區發展相關活動及講習各項雜支。
2066 車輛及辦公器具養護費	年	1	28,000	28,000	辦公器具等保養及維修費用。
2072 國內旅費	年	1	96,000	96,000	赴中央及業務相關之機關開會、洽公旅費。
4000 獎補助費				2,256,000	市款2,256,000元
4040 對國內團體之捐助	年	1	856,000	856,000	補助本市立案社區發展協會、推動本市社區工作之立案公益團體、區公所及協助本局推動社區發展工作之教育部承認之公立或立案私立專科以上學校，辦理成長學習、社區培力、社區紮根、聯合發展及政策性實驗等各項福利活動、進行社區研究計畫、社區服務專案計畫、全國民俗育樂觀摩活動及工作人員觀摩、研習之補助費。
	年	1	800,000	800,000	補助本市立案社區發展協會、推動本市社區工作之立案公益團體、區公所及協助本局推動社區發展工作之教育部承認之公立或立案私立專科以上學校，辦理社會福利（老人、身心障礙、婦女、兒童、青少年等）、社區照顧方案暨福利服務活動經費。
4085 獎勵及慰問	年	1	600,000	600,000	辦理社區發展工作考評績優社區獎勵金。

人民團體組織——人民團體輔導、社區發展暨推行合作業務

人民團體組織——人民團體輔導、社區發展暨推行合作業務

高雄市政府社會局

歲出計畫說明提要與各項費用明細表

中華民國109年度

單位：新臺幣元

福利服務—老人及身心障礙福利服務計畫	業務計畫及工作計畫名稱與編號	63080800612 福利服務-老人及身心障礙福利服務計畫	承辦單位	障福科、老福科、救助科	預算金額	9,424,688千元	福利服務—老人及身心障礙福利服務計畫
歲出計畫說明	<p>一、計畫內容： 一般業務：各項身心障礙福利服務。 辦理身心障礙手冊/證明核發：委託辦理身障人口資料建檔及手冊/證明核發之業務。 身心障礙市民收容教養及輔助器具補助：身心障礙市民委託收容教養及輔助器具補助。 辦理身心障礙福利社團機構業務：推動身心障礙福利服務業務。 社區及居家福利服務措施：辦理身心障礙者社區及居家服務、臨時暨短期照顧服務等。 身心障礙者權益保障與促進：設立身心障礙者權益保障推動小組辦理身障者權益保障事宜。 身心障礙者租購屋、停車位租金及貸款利息補助：身障者租購屋停車位租金貸款利息補助。 辦理身心障礙者新制鑑評業務：辦理身心障礙者全面換證服務。 身心障礙者生活補助：身心障礙者生活補助。 老人福利服務：老人福利服務。 老人活動場所管理：老人活動場所管理。 中低收入老人生活津貼：中低收入老人生活津貼。</p> <p>二、預期成果： 分期完成各項社會福利措施，以加強本市社會福利工作。</p>						
	分支計畫及用途別科目	單位	數量	單價	預算數	說 明	
	合計				9,424,688,000	市款6,248,738,000元，收支併列3,175,950,000元	
	01一般業務				521,000	市款521,000元	
	1000 人事費				88,000	市款88,000元	
	1040 加班值班費	年	1	88,000	88,000	辦理身心障礙福利業務逾時加班等費用。	
	2000 業務費				433,000	市款433,000元	
	2009 通訊費	年	1	136,000	136,000	與中央各有關單位連繫及身心障礙諮詢服務等郵資及電話費。	
	2036 按日按件計資酬金	年	1	10,000	10,000	召開評鑑委員會會議或辦理身心障礙福利座談會專家學者出席等費用。	
	2051 物品	年	1	60,000	60,000	各項審查小組、推動小組、委員會等出席費。	

高雄市政府社會局

歲出計畫說明提要與各項費用明細表

中華民國109年度

單位：新臺幣元

分支計畫及用途別科目	單位	數量	單價	預算數	說明
福利服務—老人及身心障礙福利服務計畫	年	1	10,000	10,000	推展業務所需之消耗或非消耗品購置費用。
	2054 一般事務費			165,000	
	年	1	165,000	165,000	業務用文具用品及紙張、報費、環境佈置、清潔費、印製有關身心障礙各種宣導資料及辦理身心障礙人口調查所需相關費用。
	2066 車輛及辦公器具養護費			3,000	
	年	1	3,000	3,000	業務用辦公設施設備維護費用。
	2072 國內旅費			49,000	
	年	1	49,000	49,000	赴中央及業務相關之機關開會、洽公旅費及專家學者參加業務評鑑交通費。
	02辦理身心障礙手冊/證明核發			453,000	市款453,000元
	2000 業務費			453,000	市款453,000元
	2039 委辦費			368,000	
	年	1	368,000	368,000	1.委託區公所辦理本市身障人口基本資料系統電腦通訊費、耗材費及業務所需物品費。 2.委託各區公所辦理身心障礙證明核發、換發、建檔等相關業務所需費用。 3.本項經費總計1,332千元，分別於本局單位預算編列368千元及本市公益彩券盈餘基金編列964千元。
	2051 物品			10,000	
年	1	10,000	10,000	辦理身心障礙人口業務所需之消耗或非消耗品購置費用。	
2054 一般事務費			72,000		
年	1	72,000	72,000	1.身心障礙證明、膠套、護貝膠膜等消耗品製作與購置。 2.辦理業務所需文具紙張、印刷、環境清潔維護等相關辦公室用品。	
2072 國內旅費			3,000		
年	1	3,000	3,000	工作人員洽公、開會等旅費。	

高雄市政府社會局

歲出計畫說明提要與各項費用明細表

中華民國109年度

單位：新臺幣元

分支計畫及用途別科目	單位	數量	單價	預算數	說明
福利服務—老人及身心障礙福利服務計畫 03身心障礙市民收容教養及輔助器具補助				979,981,000	市款849,792,000元，收支併列130,189,000元
4000 獎補助費				979,981,000	市款849,792,000元，收支併列130,189,000元
4040 對國內團體之捐助	年	1	140,000	140,000	補助精障社福機構辦理精障者日間復健照顧服務。
4085 獎勵及慰問	年	1	50,000	50,000	身心障礙家庭慰問及身心障礙者安置於機構之慰問金及禮品。
4090 其他補助及捐助	年	1	49,444,000	49,444,000	補助器具補助，本項經費總計82,011千元，分別於本局單位預算編列49,444千元及本市公益彩券盈餘基金編列32,567千元
	年	1	800,158,000	800,158,000	補助本市身心障礙者日間照顧或住宿式照顧等費用，本項經費總計822,616千元，分別於本局單位預算編列800,158千元(其中12,980千元來自金酒權利金收入)及本市公益彩券盈餘基金22,458千元。
	年	1	42,461,000	42,461,000	衛生福利部社會及家庭署108年3月19日社家障字第1080700340號函核定，108年度身心障礙者日間照顧或住宿式照顧費用補助(中央補助、補辦預算)
	年	1	1,129,000	1,129,000	衛生福利部社會及家庭署108年3月19日社家障字第1080700340號函核定，108年度身心障礙者補助器具補助(中央補助、補辦預算)
	年	1	45,469,000	45,469,000	衛生福利部社會及家庭署108年6月20日社家障字第1080700905號函核定，109年度身心障礙者日間照顧或住宿式照顧費用補助(中央補助)
	年	1	1,209,000	1,209,000	衛生福利部社會及家庭署108年6月20日社家障字第1080700905號函核定，109年

高雄市政府社會局

歲出計畫說明提要與各項費用明細表

中華民國109年度

單位：新臺幣元

分支計畫及用途別科目	單位	數量	單價	預算數	說明			
福利服務—老人及身心障礙福利服務計畫	年	1	39,921,000	39,921,000	度身心障礙者輔助器具補助(中央補助)			
					衛生福利部社會及家庭署108年8月1日社家障字第1080701136號核定，109年度長照服務發展基金政策性獎助地方政府辦理「身心障礙者日間照顧機構費用補助」(中央補助)			
					04辦理身心障礙福利社團機構業務	15,516,000	市款5,516,000元，收支併列10,000,000元	
					1000 人事費	85,000	市款85,000元	
					1040 加班值班費	85,000		
					2000 業務費	85,000	85,000	辦理身心障礙福利社團機構相關業務逾時加班費。
					2009 通訊費	286,000	286,000	市款286,000元
					2051 物品	29,000	29,000	辦理身心障礙福利業務所需之郵電費等。
					2054 一般事務費	3,000	3,000	辦理業務所需碳粉、墨水匣及其他消耗或非消耗品等購置費。
					2063 房屋建築養護費	200,000	200,000	1.辦理身心障礙者相關福利服務業務。 2.身心障礙福利工作人員觀摩研習暨志工研習培訓。 3.身心障礙福利社團機構座談。 4.身心障礙福利服務宣導及促銷身心障礙生產物品所需費用。 5.製作身心障礙者福利與服務措施宣導短片。 6.優良身心障礙個人節慶、慰問。 7.業務用文具紙張等。
	年	1	200,000	200,000	房屋建築養護費。			

高雄市政府社會局

歲出計畫說明提要與各項費用明細表

中華民國109年度

單位：新臺幣元

分支計畫及用途別科目	單位	數量	單價	預算數	說明	
福利服務—老人及身心障礙福利服務計畫	2066 車輛及辦公器具養護費	年	1	2,000	2,000	業務用機具設備等養護費用。
	2072 國內旅費	年	1	2,000	2,000	工作人員洽公、開會等旅費。
	3000 設備及投資				10,000,000	收支併列10,000,000元
	3010 房屋建築及設備費	年	1	10,000,000	10,000,000	衛生福利部107年12月20日衛授家字第1070501642號函核定，108年度高雄市星星兒的家移置擴充計畫(中央補助、補辦預算)
	4000 獎補助費				5,145,000	市款5,145,000元
	4040 對國內團體之捐助	年	1	310,000	310,000	補助身心障礙福利機構、團體辦理身心障礙者專案服務及推展各項身心障礙福利、物品等費用。
		年	1	4,745,000	4,745,000	補助公設民營身心障礙福利機構服務費及學員交通費，本項經費總計20,270千元，分別於本局單位預算編列4,745千元及本市公益彩券盈餘基金編列15,525千元。
	4085 獎勵及慰問	年	1	90,000	90,000	身心障礙福利機構評鑑績優獎勵費用，本項經費總計390千元，分別於本局單位預算編列90千元及本市公益彩券盈餘基金編列300千元。
	05社區及居家福利服務措施				164,782,000	市款116,651,000元，收支併列48,131,000元
	2000 業務費				30,792,000	市款14,096,000元，收支併列16,696,000元
2033 臨時人員酬金	年	1	459,000	459,000	衛生福利部社會及家庭署108年4月2日社家企字第1080501229號函及衛生福利部108年3月26日衛授家字第1080501167號函暫予編列，109年度心智障礙者雙老家庭	

高雄市政府社會局

歲出計畫說明提要與各項費用明細表

中華民國109年度

單位：新臺幣元

分支計畫及用途別科目	單位	數量	單價	預算數	說明
福利服務—老人及身心障礙福利服務計畫 2036 按日按件計資酬金	年	1	31,000	31,000	支持整合服務計畫(中央補助) 衛生福利部社會及家庭署108年4月2日社家企字第1080501229號函及衛生福利部108年3月26日衛授家字第1080501167號函暫予編列，109年度心智障礙者雙老家庭支持整合服務計畫(中央補助)
2039 委辦費	年	1	13,756,000	13,756,000	委託民間團體或機構辦理身心障礙者輔具服務、日間照顧及臨時暨短期照顧服務等。 1.輔具服務經費總計11,140千元，分別於本局單位預算編列2,268千元及本市公益彩券盈餘基金編列8,872千元。 2.日間照顧服務2,748千元。 3.臨時暨短期照顧服務5,500千元。 4.社區日間作業設施服務3,240千元
	年	1	140,000	140,000	委託民間團體辦理身心障礙者緊急救援系統服務。
	年	1	180,000	180,000	委託民間團體辦理身心障礙者自立生活支持服務。
	年	1	801,000	801,000	衛生福利部社會及家庭署108年4月2日社家企字第1080501229號函核定，108年度高雄市身心障礙者者自立生活支持服務計畫(中央補助、補辦預算)
	年	1	232,000	232,000	衛生福利部社會及家庭署108年4月2日社家企字第1080501229號函核定，108年度「無礙心視界 高雄市視覺障礙者社會重建中心」服務計畫(中央補助、補辦預算)
	年	1	43,000	43,000	衛生福利部社會及家庭署108年4月2日社家企字第1080501229號函核定，108年度心智障礙者雙老家庭支持整合服務計畫(中央補助、補辦預算)

高雄市政府社會局

歲出計畫說明提要與各項費用明細表

中華民國109年度

單位：新臺幣元

分支計畫及用途別科目	單位	數量	單價	預算數	說 明
福利服務－老人及身心障礙福利服務計畫	年	1	3,712,000	3,712,000	衛生福利部社會及家庭署108年4月2日社家企字第1080501229號函及衛生福利部108年3月26日衛授家字第1080501167號函暫予編列，109年度高雄市身心障礙者者自立生活支持服務計畫(中央補助)
	年	1	2,740,000	2,740,000	衛生福利部社會及家庭署108年4月2日社家企字第1080501229號函及衛生福利部108年3月26日衛授家字第1080501167號函暫予編列，109年度「無礙心視界 高雄市視覺障礙者社會重建中心」服務計畫(中央補助)
	年	1	2,927,000	2,927,000	衛生福利部社會及家庭署108年4月2日社家企字第1080501229號函及衛生福利部108年3月26日衛授家字第1080501167號函暫予編列，109年度心智障礙者雙老家庭支持整合服務計畫(中央補助)
	年	1	2,637,000	2,637,000	衛生福利部社會及家庭署108年5月20日社家障字第1080700525H號函核定，補助108年擴增輔具中心服務量能計畫(中央補助、補辦預算)
	年	1	2,957,000	2,957,000	衛生福利部社會及家庭署108年6月26日社家障字第1080012269號函核定，補助108年擴增輔具中心服務量能-強化整備地方輔具中心長照服務人力計畫(中央補助、補辦預算)
	2051 物品	年	1	87,000	87,000
2054 一般事務費	年	1	50,000	50,000	衛生福利部社會及家庭署108年4月2日社家企字第1080501229號函及衛生福利部108年3月26日衛授家字第1080501167號函暫予編列，

高雄市政府社會局

歲出計畫說明提要與各項費用明細表

中華民國109年度

單位：新臺幣元

分支計畫及用途別科目	單位	數量	單價	預算數	說 明
福利服務—老人及身心障礙福利服務計畫					109年度心智障礙者雙老家庭支持整合服務計畫(中央補助)
	2072 國內旅費			40,000	
	年	1	20,000	20,000	辦理市外住宿式照顧機構或方案查訪等相關業務旅費。
	年	1	20,000	20,000	衛生福利部社會及家庭署108年4月2日社家企字第1080501229號函及衛生福利部108年3月26日衛授家字第1080501167號函暫予編列，109年度心智障礙者雙老家庭支持整合服務計畫(中央補助)
3000 設備及投資				2,480,000	收支併列2,480,000元
3025 運輸設備費				2,000,000	
	年	1	2,000,000	2,000,000	衛生福利部社會及家庭署108年3月27日社家障字第1080002981C號函核定，108年度充實輔具中心服務量能增置輔具服務專車計畫(中央補助、補辦預算)
3035 雜項設備費				480,000	
	年	1	480,000	480,000	衛生福利部社會及家庭署108年5月20日社家障字第1080700525H號函核定，補助108年擴增輔具中心服務量能計畫(中央補助、補辦預算)
4000 獎補助費				131,510,000	市款102,555,000元，收支併列28,955,000元
4025 政府機關間之補助				46,757,000	
	年	1	41,000,000	41,000,000	補助交通局委託民營業者辦理無障礙運輸交通服務，本項經費總計71,000千元，分別於本局單位預算編列41,000千元及本市公益彩券盈餘基金編列30,000千元。
	年	1	128,000	128,000	衛生福利部社會及家庭署108年4月2日社家企字第1080501229號函核定，108年度提升復康巴士服務能量計畫(中央補助、補辦預算)
	年	1	1,907,000	1,907,000	衛生福利部社會及家庭署108年3月15日社家障字第

高雄市政府社會局

歲出計畫說明提要與各項費用明細表

中華民國109年度

單位：新臺幣元

分支計畫及用途別科目	單位	數量	單價	預算數	說明
福利服務—老人及身心障礙福利服務計畫 4040 對國內團體之捐助	年	1	1,815,000	1,815,000	1080002440B號函核定，108年度身心障礙者嚴重情緒行為正向支持整合模式試辦計畫(中央補助、補辦預算)
	年	1	1,907,000	1,907,000	衛生福利部社會及家庭署108年4月2日社家企字第1080501229號函及衛生福利部108年3月26日衛授家字第1080501167號函暫予編列，109年度提升復康巴士服務能量計畫(中央補助)
	年	1	4,662,000	4,662,000	衛生福利部社會及家庭署108年3月15日社家障字第1080002440B號函及衛生福利部108年3月26日衛授家字第1080501167號函暫予編列，109年度身心障礙者嚴重情緒行為正向支持整合模式試辦計畫(中央補助)
	年	1	5,660,000	5,660,000	補助身心障礙福利機構、團體辦理身心障礙者社區日間作業設施服務。
	年	1	190,000	190,000	衛生福利部社會及家庭署108年4月2日社家企字第1080501229號函，核定補助家庭托顧之身障民間單位辦理108年度高雄市身心障礙者家庭托顧計畫(中央補助、補辦預算)
	年	1	2,583,000	2,583,000	衛生福利部社會及家庭署108年4月2日社家企字第1080501229號函核定，補助家庭照顧者支持服務之身障民間單位辦理108年度高雄市身心障礙者家庭照顧者支持服務計畫(中央補助、補辦預算)
	年	1	300,000	300,000	衛生福利部社會及家庭署108年4月2日社家企字第1080501229號函核定，補助家

高雄市政府社會局

歲出計畫說明提要與各項費用明細表

中華民國109年度

單位：新臺幣元

分支計畫及用途別科目	單位	數量	單價	預算數	說明
福利服務—老人及身心障礙福利服務計畫	年	1	187,000	187,000	庭照顧者支持服務之身障民間單位辦理108年度高雄市身心障礙者家庭照顧者支持服務計畫(中央補助、補辦預算)(資本門)
	年	1	15,000	15,000	衛生福利部社會及家庭署108年4月2日社家企字第1080501229號函核定，補助身心障礙者社區式日間服務布建計畫之身障民間單位辦理108年度高雄市政府社會局身心障礙者社區式日間服務布建計畫(中央補助、補辦預算)
	年	1	1,072,000	1,072,000	衛生福利部社會及家庭署107年10月26日社家障字第1070020336號函核定，補助失能身障日照機構辦理107年度「失能身心障礙者特殊需求服務資源增值計畫」(中央補助、補辦預算)
	年	1	5,660,000	5,660,000	衛生福利部社會及家庭署107年10月26日社家障字第1070020336號函核定，補助失能身障日照機構辦理107年度「失能身心障礙者特殊需求服務資源增值計畫」(中央補助、補辦預算)(資本門)
	年	1	190,000	190,000	衛生福利部社會及家庭署108年4月2日社家企字第1080501229號函及衛生福利部108年3月26日衛授家字第1080501167號函暫予編列，補助家庭托顧之身障民間單位辦理109年度高雄市身心障礙者家庭托顧計畫(中央補助)
	年	1	2,583,000	2,583,000	衛生福利部社會及家庭署108年4月2日社家企字第1080501229號函及衛生福利部108年3月26日衛授家字第1080501167號函暫予編列，補

高雄市政府社會局

歲出計畫說明提要與各項費用明細表

中華民國109年度

單位：新臺幣元

分支計畫及用途別科目	單位	數量	單價	預算數	說 明
福利服務—老人及身心障礙福利服務計畫	年	1	300,000	300,000	助家庭照顧者支持服務之身障民間單位辦理109年度高雄市身心障礙者家庭照顧者支持服務計畫(中央補助)
	年	1	4,283,000	4,283,000	衛生福利部社會及家庭署108年4月2日社家企字第1080501229號函及衛生福利部108年3月26日衛授家字第1080501167號函暫予編列，補助家庭照顧者支持服務之身障民間單位辦理109年度高雄市身心障礙者家庭照顧者支持服務計畫(中央補助)(資本門)
	年	1	175,000	175,000	衛生福利部社會及家庭署108年7月2日社家障字第1080012014號函核定，補助社區日間作業設之身障民間單位辦理108年度高雄市政府社會局辦理身心障礙者社區日間作業設施服務計畫(中央補助、補辦預算)
	年	1	40,913,000	40,913,000	衛生福利部社會及家庭署108年7月2日社家障字第1080012014號函核定，補助社區日間作業設之身障民間單位辦理108年度高雄市政府社會局辦理身心障礙者社區日間作業設施服務計畫(中央補助、補辦預算)(資本門)
	4065 社會福利津貼及濟助	年	1	15,980,000	15,980,000
06身心障礙者權益保障與促進	年	1	15,980,000	15,980,000	身心障礙照顧者津貼。
2000 業務費				131,000	市款131,000元
2009 通訊費				1,000	市款131,000元
	年	1	1,000	1,000	電話、郵資等。

高雄市政府社會局

歲出計畫說明提要與各項費用明細表

中華民國109年度

單位：新臺幣元

分支計畫及用途別科目	單位	數量	單價	預算數	說明	
福利服務—老人及身心障礙福利服務計畫	2036 按日按件計資酬金	年	1	109,800	109,800	召開「高雄市身心障礙者權益保障推動小組」委員出席費。
	2054 一般事務費	年	1	7,200	12,200	印製各種資料表格、宣導資料及辦理身心障礙者權益保障與促進所需用品、報章雜誌及宣導業務費用等。
	2072 國內旅費	年	1	5,000	5,000	業務用文具紙張。
		年	1	8,000	8,000	委員出席交通費及其他相關業務出席交通費。
	07身心障礙者租購屋、停車位租金及貸款利息補助				8,278,000	市款8,278,000元
	4000 獎補助費				8,278,000	市款8,278,000元
	4075 差額補貼	年	1	350,000	350,000	身心障礙者購屋及停車位貸款利息補貼。
	4090 其他補助及捐助	年	1	7,928,000	7,928,000	身心障礙者租屋、停車位租金補助。
	08辦理身心障礙者新制鑑評業務				12,083,000	市款4,858,000元，收支併列7,225,000元
	1000 人事費				10,608,000	市款4,768,000元，收支併列5,840,000元
1020 約聘僱人員待遇	年	1	7,561,000	7,561,000	衛生福利部108年3月20日衛授家字第1080501065號函及衛生福利部108年7月30日衛授家字第1080109211號函暫予編列，109年度補助「強化社會安全網計畫-補助地方政府進用社工人力」。(中央補助4,300,000元，配合款3,261,000元)	
1030 獎金	年	1	990,000	990,000	約聘僱社會工作人員調薪	
				990,000	衛生福利部108年3月20日衛授家字第1080501065號函及衛生	

高雄市政府社會局

歲出計畫說明提要與各項費用明細表

中華民國109年度

單位：新臺幣元

分支計畫及用途別科目	單位	數量	單價	預算數	說 明
福利服務－老人及身心障礙福利服務計畫					福利部108年7月30日衛授家字第1080109211號函暫予編列，109年度補助「強化社會安全網計畫-補助地方政府進用社工人力」。(中央補助585,000元，配合款405,000元)
				132,000	
1035 其他給與	年	1	132,000	132,000	衛生福利部108年3月20日衛授家字第1080501065號函及衛生福利部108年7月30日衛授家字第1080109211號函暫予編列，109年度補助「強化社會安全網計畫-補助地方政府進用社工人力」。(中央補助98,000元，配合款34,000元)
1050 退休離職儲金	年	1	541,000	541,000	衛生福利部108年3月20日衛授家字第1080501065號函及衛生福利部108年7月30日衛授家字第1080109211號函暫予編列，109年度補助「強化社會安全網計畫-補助地方政府進用社工人力」。(中央補助317,000元，配合款224,000元)
1055 保險	年	1	894,000	894,000	衛生福利部108年3月20日衛授家字第1080501065號函及衛生福利部108年7月30日衛授家字第1080109211號函暫予編列，109年度補助「強化社會安全網計畫-補助地方政府進用社工人力」。(中央補助540,000元，配合款354,000元)
2000 業務費				1,475,000	市款90,000元，收支併列1,385,000元
2033 臨時人員酬金	年	1	539,000	539,000	衛生福利部社會及家庭署108年4月2日社家企字第1080501229號函核定，108年度身心障礙者主動關懷服務創新方案(中央補助、補辦預算)
	年	1	539,000	539,000	衛生福利部社會及家庭署108年4月2日社家企字第1080501229號函及衛生福利部108年3月26日衛授家字第1080501167號函暫予編列，

高雄市政府社會局

歲出計畫說明提要與各項費用明細表

中華民國109年度

單位：新臺幣元

分支計畫及用途別科目	單位	數量	單價	預算數	說 明
福利服務—老人及身心障礙福利服務計畫 2036 按日按件計資酬金	年	1	5,000	10,000 5,000	109年度身心障礙者主動關懷服務創新方案(中央補助)
	年	1	5,000	5,000	衛生福利部社會及家庭署108年4月2日社家企字第1080501229號函核定，108年度身心障礙者主動關懷服務創新方案(中央補助、補辦預算)
2054 一般事務費	年	1	60,000	70,000 60,000	衛生福利部社會及家庭署108年4月2日社家企字第1080501229號函及衛生福利部108年3月26日衛授家字第1080501167號函暫予編列，109年度身心障礙者主動關懷服務創新方案(中央補助)
	年	1	5,000	5,000	辦理身心障礙鑑定與需求評估新制(ICF)研習訓練、宣導說明會、文宣品、文具、印刷、餐費等相關宣導費用。
	年	1	5,000	5,000	衛生福利部社會及家庭署108年4月2日社家企字第1080501229號函核定，108年度身心障礙者主動關懷服務創新方案(中央補助、補辦預算)
	年	1	5,000	5,000	衛生福利部社會及家庭署108年4月2日社家企字第1080501229號函及衛生福利部108年3月26日衛授家字第1080501167號函暫予編列，109年度身心障礙者主動關懷服務創新方案(中央補助)
2072 國內旅費	年	1	72,000	317,000 72,000	衛生福利部社會及家庭署108年4月2日社家企字第1080501229號函核定，108年度身心障礙者主動關懷服務創新方案(中央補助、補辦預算)
	年	1	72,000	72,000	衛生福利部社會及家庭署108年4月2日社家企字第1080501229號函及衛生福利部108年3月26日衛授家字第1080501167號函暫予編列，109年度身心障礙者主動關懷服務創新方案(中央補助)

高雄市政府社會局

歲出計畫說明提要與各項費用明細表

中華民國109年度

單位：新臺幣元

分支計畫及用途別科目	單位	數量	單價	預算數	說明
福利服務—老人及身心障礙福利服務計畫	年	1	173,000	173,000	衛生福利部108年3月20日衛授家字第1080501065號函及衛生福利部108年7月30日衛授家字第1080109211號函暫予編列，109年度補助「強化社會安全網計畫-補助地方政府進用社工人力」。(中央補助143,000元，配合款30,000元)
					09身心障礙者生活補助
	2000 業務費			900,000	市款900,000元
	2039 委辦費			900,000	
	年	1	900,000	900,000	委託區公所辦理身心障礙生活補助行政補助費及相關物品費用。
	4000 獎補助費			3,690,575,000	市款2,212,445,000元，收支併列1,478,130,000元
	4065 社會福利津貼及濟助			3,690,575,000	
	年	1	2,212,445,000	2,212,445,000	身心障礙者生活補助，發放對象： 1.列冊本市低收入戶、中低收入戶之身心障礙者。 2.非屬低收入戶、中低收入戶其家庭總收入及財產符合身心障礙者生活補助發給辦法規定者。
	年	1	579,005,000	579,005,000	行政院107年9月3日院授主預補字第1070102169C號函核定，補助108年身心障礙者生活補助(中央補助、補辦預算)
	年	1	124,974,000	124,974,000	衛生福利部社會及家庭署108年3月19日社家障字第1080700340號函核定，108年度因應社會救助法修正補助辦理身心障礙者生活補助(中央補助、補辦預算)
年	1	133,828,000	133,828,000	衛生福利部社會及家庭署108年6月20日社家障字第1080700905號函核定，109年度因應社會救助法修正補助辦理身心障礙者生活補助(中央補助)	

高雄市政府社會局

歲出計畫說明提要與各項費用明細表

中華民國109年度

單位：新臺幣元

分支計畫及用途別科目	單位	數量	單價	預算數	說 明
福利服務—老人及身心障礙福利服務計畫	年	1	640,323,000	640,323,000	行政院108年8月30日院授主預補字第1080102172A號函編列，補助109年身心障礙者生活補助(中央補助)
	10老人福利服務			992,114,000	市款924,968,000元，收支併列67,146,000元
	1000 人事費			165,000	市款165,000元
	1040 加班值班費			165,000	
	年	1	165,000	165,000	辦理業務逾時加班費。
	2000 業務費			36,654,000	市款18,090,000元，收支併列18,564,000元
	2006 水電費			397,000	
	年	1	25,000	25,000	社會役男宿舍水費。
	年	1	255,000	255,000	社會役男宿舍電費、瓦斯費等。
	年	1	117,000	117,000	五甲社會福利服務館電費。
	2009 通訊費			194,000	
	年	1	194,000	194,000	辦理老人福利服務聯絡洽詢業務電話費、郵資等。
	2018 資訊服務費			7,000	
	年	1	7,000	7,000	辦公室電腦周邊設備維護。
	2021 其他業務租金			25,000	
年	1	25,000	25,000	影印機租用費用。	
2024 稅捐及規費			274,000		
年	1	274,000	274,000	銀髮族休閒農場地價稅，包括前鎮區仁愛段777-1、777-2、783-94、783-172、783-173號等土地。	
2033 臨時人員酬金			1,792,000		
年	1	1,792,000	1,792,000	衛生福利部社會及家庭署108年4月2日社家企字第1080501229號函核定，108年度強化老人福利機構服務量能輔導計畫(中央補助、補辦預算)	

高雄市政府社會局

歲出計畫說明提要與各項費用明細表

中華民國109年度

單位：新臺幣元

分支計畫及用途別科目	單位	數量	單價	預算數	說 明	
福利服務—老人及身心障礙福利服務計畫	2036 按日按件計資酬金	年	1	75,000	75,000	1.專家學者諮詢出席、專業審查、撰稿審稿、專題演講、授課、表演等費用。 2.老人福利促進小組委員出席費等費用。 3.老人福利服務業務評審、評鑑費用。
	2039 委辦費	年	1	3,700,000	3,700,000	老人活動中心等專案行政補助費、勞健保、勞退職金補助費。
		年	1	750,000	750,000	委託區公所辦理重陽節敬老禮金、活動等行政作業費。
		年	1	450,000	450,000	委託民間機構團體或學校辦理老人福利機構業務輔導、訓練、評鑑及觀摩等。
		年	1	750,000	750,000	委託辦理緊急救援通報系統。
		年	1	360,000	360,000	委託辦理五甲社會福利服務館相關業務費用。
		年	1	330,000	330,000	五甲社會福利服務館委託辦理清潔服務、衛生用品、耗材等相關費用。
		年	1	9,000,000	9,000,000	辦理沐浴車、爬梯機等居家或社區服務經費。
		年	1	450,000	450,000	委託社福機構(關)或團體辦理老人居家、社區及機構等長照服務經費。
		年	1	4,000,000	4,000,000	衛生福利部107年12月28日衛部顧字第1071962653號函核定，108年長期照顧十年計劃2.0-長照給付及支付制度業務費(中央補助、補辦預算)
2045 國內組織會費	年	1	5,000	5,000	參加全國性老人福利社團繳交年費。	
2051 物品	年	1	125,000	125,000	購置老人福利業務所需物品等。	

高雄市政府社會局

歲出計畫說明提要與各項費用明細表

中華民國109年度

單位：新臺幣元

分支計畫及用途別科目	單位	數量	單價	預算數	說 明
福利服務—老人及身心障礙福利服務計畫	年	1	12,000	12,000	購置役男宿舍棉被、寢具、休閒設施等。
	年	1	87,000	87,000	衛生福利部107年12月20日衛授家字第1070501642號函核定，108年度高雄市老人公寓修繕計畫(中央補助、補辦預算)
				13,197,000	
	年	1	483,000	483,000	1.編印有關老人福利業務等資料印刷費用。 2.辦理各項會議、講座、研習及相關老人福利業務等所需雜支。 3.辦理優惠記名卡申請表印製、領卡通知單寄送及印製重陽節紅包禮袋等費用。
	年	1	113,000	113,000	辦理社會役撥接、在職訓練活動、宿舍租賃費用等。
	年	1	16,000	16,000	役男眷屬、老人福利團體喪病慰問及役男宿舍書報雜誌等費用。
	年	1	12,585,000	12,585,000	衛生福利部107年12月28日衛部顧字第1071962653號函核定，108年長期照顧十年計劃2.0-長照給付及支付制度業務費(中央補助、補辦預算)
	2063 房屋建築養護費				30,000
	年	1	30,000	30,000	支應役男宿舍空間修繕養護費用。
	2066 車輛及辦公器具養護費				9,000
年	1	9,000	9,000	辦公器具養護費。	
2069 設施及機械設備養護費				100,000	
年	1	100,000	100,000	五甲社會福利服務館設施設備養護費用。	
2072 國內旅費				535,000	
年	1	65,000	65,000	辦理老人福利服務等業務赴中央及業務單位開會、洽公旅費。	
年	1	260,000	260,000	役男交通費(含退役交通費)。	

高雄市政府社會局

歲出計畫說明提要與各項費用明細表

中華民國109年度

單位：新臺幣元

分支計畫及用途別科目	單位	數量	單價	預算數	說 明
福利服務—老人及身心障礙福利服務計畫	年	1	110,000	110,000	參加老人福利促進小組評鑑、評審、表演等差旅費用。
	年	1	100,000	100,000	衛生福利部107年12月28日衛部顧字第1071962653號函核定，108年長期照顧十年計劃2.0-長照給付及支付制度業務費(中央補助、補辦預算)
	3000 設備及投資			4,351,000	收支併列4,351,000元
	3010 房屋建築及設備費			4,351,000	
	年	1	1,513,000	1,513,000	衛生福利部107年12月20日衛授家字第1070501642號函核定，108年度高雄市老人公寓修繕計畫(中央補助、補辦預算)
	年	1	2,838,000	2,838,000	衛生福利部107年12月28日衛部顧字第1071962653號函核定，108年度長期照顧十年計畫2.0-日間照顧(含失智日照)(中央補助、補辦預算)
	4000 獎補助費			950,944,000	市款906,713,000元，收支併列44,231,000元
	4040 對國內團體之捐助			30,671,000	
	年	1	680,000	680,000	補助社福團體辦理老人福利服務計畫及相關活動經費。
	年	1	250,000	250,000	補助社福團體辦理重陽節系列活動。
年	1	1,000,000	1,000,000	1.補助社福機構或團體辦理老人福利創新方案700,000元。 2.獎勵私立老人福利機構辦理創新及多元方案經費300,000元。	
年	1	1,405,000	1,405,000	補助社福團體或長照機構辦理特別照顧津貼個案督導費。	
年	1	9,214,000	9,214,000	衛生福利部108年1月14日衛部顧字第1071962724號函核定，補助社福團體辦理108年度家庭照顧者支持性服務創新型計畫(中央補助、補辦預算)	
年	1	390,000	390,000	衛生福利部108年1月14日衛部顧字第1071962724號函核定，補助社福團體辦理108年度家庭照顧者支持性服務創新型計	

高雄市政府社會局

歲出計畫說明提要與各項費用明細表

中華民國109年度

單位：新臺幣元

分支計畫及用途別科目	單位	數量	單價	預算數	說明
福利服務—老人及身心障礙福利服務計畫	年	1	17,732,000	17,732,000	畫(中央補助、補辦預算)(資本門)
	年	1	11,420,000	11,420,000	衛生福利部107年12月28日衛部顧字第1071962653號函核定，補助社區式長照機構辦理108年度長期照顧十年計畫2.0-日間照顧(含失智日照)(中央補助、補辦預算)(資本門)
	年	1	11,420,000	11,420,000	依據老人福利法第12條規定辦理中低收入老人特別照顧津貼補助照顧津貼。
	年	1	384,000	384,000	老人福利機構評鑑等獎勵金。
	年	1	562,553,000	562,553,000	重陽節敬老禮金。
	年	1	166,917,000	166,917,000	本市65歲以上老人搭乘公共車船及捷運補助。
	年	1	500,000	500,000	補助本市低、中低收入老人住宅無障礙修繕。
	年	1	126,036,000	126,036,000	補助「長期照顧十年計畫」機構式照顧經費。
	年	1	35,568,000	35,568,000	1.補助65歲以上弱勢老人、低收入戶老人及中低收入失能老人機構安置養護費。 2.本項經費總計75,564千元，分別於本局單位預算編列35,568千元及本市公益彩券盈餘基金編列39,996千元。
	年	1	16,895,000	16,895,000	衛生福利部社會及家庭署108年3月18日社家老字第1080800162號函核定，108年度長期照顧十年計畫2.0-失能老人機構安置(中央補助、補辦預算)
11老人活動場所管理				850,000	市款850,000元
2000 業務費				300,000	市款300,000元
2039 委辦費				300,000	

高雄市政府社會局

歲出計畫說明提要與各項費用明細表

中華民國109年度

單位：新臺幣元

分支計畫及用途別科目	單位	數量	單價	預算數	說 明
福利服務—老人及身心障礙福利服務計畫	年	1	300,000	300,000	各老人活動中心及敬老亭業務經費。
	3000 設備及投資			500,000	市款500,000元
	3010 房屋建築及設備費			300,000	
	年	1	300,000	300,000	老人活動中心及敬老亭修繕零星工程。
	3035 雜項設備費			200,000	
	年	1	200,000	200,000	充實本市各老人活動中心暨敬老亭設施、設備。
	4000 獎補助費			50,000	市款50,000元
	4025 政府機關間之補助			50,000	
	年	1	50,000	50,000	補助長青中心辦理區域型長青中心相關費用。
	12中低收入老人生活津貼				3,558,504,000
2000 業務費				894,000	市款894,000元
2039 委辦費				894,000	
年	1	894,000	894,000	委託區公所辦理中低收入老人生活津貼行政補助費及相關物品費用。	
4000 獎補助費				3,557,610,000	市款2,122,481,000元，收支併列1,435,129,000元
4065 社會福利津貼及濟助				3,557,610,000	
年	1	2,122,481,000	2,122,481,000	1.家庭總收入平均每人每月未達最低生活費1.5倍，以及達最低生活費1.5倍未達2.5倍，且未超過台灣地區平均每人每月消費支出1.5倍者。 2.領有院外就養金榮民符合上該津貼資格者，以補差額方式發給津貼。	
年	1	598,817,000	598,817,000	行政院107年9月3日院授主預補字第1070102169C號函核定，補助108年中低收入老人生活津貼(中央補助、補辦預算)	
年	1	51,958,000	51,958,000	衛生福利部社會及家庭署107年8月7日社家老字第	

高雄市政府社會局

歲出計畫說明提要與各項費用明細表

中華民國109年度

單位：新臺幣元

分支計畫及用途別科目	單位	數量	單價	預算數	說 明
福利服務－老人及身心障礙福利服務計畫	年	1	51,958,000	51,958,000	1070800945號函核定，108年因應社會救助法修正補助辦理中低收入老人生活津貼(中央補助、補辦預算)
	年	1	732,396,000	732,396,000	衛生福利部社會及家庭署108年7月26日社家老字第1080800462號函核定，109年度因應社會救助法修正補助辦理中低收入老人生活津貼。(中央補助) 行政院108年8月30日院授主預補字第1080102172A號函編列，補助109年中低收入老人生活津貼(中央補助)

福利服務－老人及身心障礙福利服務計畫

高雄市政府社會局

歲出計畫說明提要與各項費用明細表

中華民國109年度

單位：新臺幣元

福利服務—兒少及婦女福利服務計畫	業務計畫及工作計畫名稱與編號	63080800613 福利服務-兒少及婦女福利服務計畫	承辦單位	兒少科、婦保科、社工科、婦幼青少年活動中心	預算金額	3,298,578千元	福利服務—兒少及婦女福利服務計畫
歲出計畫說明	<p>一、計畫內容： 一般業務：各項兒童及青少年福利服務。托嬰機構業務：托嬰機構業務輔導。 家庭托育服務：居家托育服務。 兒童及少年社區照顧服務：推展兒童及少年社區照顧服務。 弱勢家庭兒少扶助：弱勢家庭兒少扶助。 兒童少年寄養及收容補助：兒童及少年寄養及機構安置教養服務。 婦女、單親及特殊境遇家庭照顧：單親及特殊境遇婦女家庭生活照顧。 婦女館及婦幼青少年活動中心業務：婦女館及婦幼青少年活動中心業務。 性騷擾防治業務：性騷擾防治業務。 設置兒童少年安置機構：設置兒童少年中途之家。 社會福利服務：社會福利服務。 兒童及少年性剝削防制業務：兒童及少年性剝削防制業務。 弱勢家庭服務：加強兒少保護服務及弱勢家庭支持服務。</p> <p>二、預期成果： 分期完成各項社會福利措施，以加強本市兒童及少年、弱勢家庭福利工作。</p>						
分支計畫及用途別科目		單位	數量	單價	預算數	說 明	
合計					3,298,578,000	市款1,267,115,000元，收支併列2,031,463,000元	
01一般業務					3,888,000	市款3,888,000元	
1000 人事費					86,000	市款86,000元	
1040 加班值班費		年	1	86,000	86,000	例假日及夜間執行業務加班費。	
2000 業務費					482,000	市款482,000元	
2009 通訊費		年	1	35,000	35,000	郵資、電話費等。	
2018 資訊服務費		年	1	4,000	4,000	資訊系統及辦公室電腦維護修繕。	
2024 稅捐及規費		年	1	12,000	12,000	違反兒少福利與權益保障法移送行政執行署強制執行費及公務車規費。	
2036 按日按件計資酬金					150,000		

高雄市政府社會局

歲出計畫說明提要與各項費用明細表

中華民國109年度

單位：新臺幣元

分支計畫及用途別科目	單位	數量	單價	預算數	說明
福利服務—兒少及婦女福利服務計畫	年	1	120,000	120,000	召開「高雄市政府兒童及少年福利與權益保障促進會」及「高雄市政府居家式托育服務管理會」等相關諮詢會委員出席費。
	年	1	30,000	30,000	邀請學者專家之業務指導費、出席費及相關委辦業務評鑑鐘點費等。
	2051 物品			16,000	
	年	1	16,000	16,000	文具紙張、墨水匣、碳粉等費用。
	2054 一般事務費			175,000	
	年	1	175,000	175,000	各項活動及會議餐費、獎牌(品、狀)、框、印製手冊等。
	2072 國內旅費			90,000	
	年	1	90,000	90,000	赴中央及業務相關之機關開會、洽公旅費。
	4000 獎補助費			3,320,000	市款3,320,000元
	4025 政府機關間之補助			3,320,000	
年	1	3,320,000	3,320,000	補助交通局辦理本市6至12歲兒童搭乘捷運、輕軌優惠措施。	
02托嬰機構業務			78,467,000	市款35,839,000元，收支併列42,628,000元	
2000 業務費			66,795,000	市款35,267,000元，收支併列31,528,000元	
2009 通訊費			8,000		
年	1	8,000	8,000	郵資、電話費等。	
2036 按日按件計資酬金			8,000		
年	1	8,000	8,000	邀請專家學者之業務指導、勘查、評鑑、輔導等出席費。	
2039 委辦費			66,702,000		
年	1	5,000	5,000	委託公益團體、兒少福利機構或大專院校辦理托嬰機構輔導、評鑑、考核、專案行政費。	

高雄市政府社會局

歲出計畫說明提要與各項費用明細表

中華民國109年度

單位：新臺幣元

分支計畫及用途別科目	單位	數量	單價	預算數	說 明
福利服務－兒少及婦女福利服務計畫	年	1	16,303,000	16,303,000	衛生福利部社會及家庭署108年4月12日衛授家字第1080501268E字號函，補助108年社區公共托育家園(旗津、大社、鹽埕、左營)之營運費及開辦費(中央補助6,000,000元，配合款10,303,000元)(前瞻計畫預算)(補辦預算)
	年	1	3,832,000	3,832,000	衛生福利部社會及家庭署108年4月12日衛授家字第1080501268E字號函，補助107年社區公共托育家園(大樹、梓官、鳥松、苓雅)-108年營運費(前瞻計畫配合款)(補辦預算)
	年	1	17,885,000	17,885,000	衛生福利部社會及家庭署108年4月12日衛授家字第1080501268E字號函，補助109年社區公共托育家園(永安、彌陀、美濃、鳳山)營運費及開辦費(中央補助6,000,000元，配合款11,885,000元)(前瞻計畫預算)
	年	1	10,132,000	10,132,000	衛生福利部社會及家庭署108年4月12日衛授家字第1080501268E字號函，補助108年社區公共托育家園(旗津、大社、鹽埕、左營)-109年營運費用(中央補助6,000,000元，配合款4,132,000元)(前瞻計畫預算)
	年	1	4,436,000	4,436,000	衛生福利部社會及家庭署108年5月31日社家支字第1080902375號函核定，108年托育資源中心服務網及服務品質精進計畫(中央補助、補辦預算)
	年	1	9,092,000	9,092,000	衛生福利部社會及家庭署108年5月31日社家支字第1080902375號函及衛生福利部108年3月26日衛授家字第1080501167號函暫予編列，109年托育資源中心服務網及服務品質精進計畫。(中央補助)
	年	1	5,017,000	5,017,000	107年社區公共托育家園委辦費(大樹、梓官、鳥松、苓雅)。

高雄市政府社會局

歲出計畫說明提要與各項費用明細表

中華民國109年度

單位：新臺幣元

分支計畫及用途別科目	單位	數量	單價	預算數	說明
福利服務—兒少及婦女福利服務計畫 2054 一般事務費	年	1	2,000	72,000 2,000	印製托嬰機構相關業務資料、手冊及會議、活動餐費等。
	年	1	70,000	70,000	其他托嬰業務推展費用。
2072 國內旅費	年	1	5,000	5,000	參加托嬰機構業務會議差旅費及役男交通費。
3000 設備及投資				11,365,000	市款265,000元，收支併列11,100,000元
3035 雜項設備費	年	1	4,800,000	11,365,000 4,800,000	衛生福利部社會及家庭署108年4月12日衛授家字第1080501268E字號函，補助108年社區公共托育家園(旗津、大社、鹽埕、左營)開辦費(前瞻計畫預算)(中央補助、補辦預算)
	年	1	4,800,000	4,800,000	衛生福利部社會及家庭署108年4月12日衛授家字第1080501268E字號函，補助109年社區公共托育家園(永安、彌陀、美濃、鳳山)開辦費(前瞻計畫預算)(中央補助)
	年	1	1,765,000	1,765,000	衛生福利部108年6月28日衛授家字第1080501712B號函核定，109年永安社區公共托育家園無障礙電梯設備。(前瞻計畫預算)(中央補助1,500,000元，配合款265,000元)
	年	1	1,765,000	1,765,000	衛生福利部108年6月28日衛授家字第1080501712B號函核定，109年永安社區公共托育家園無障礙電梯設備。(前瞻計畫預算)(中央補助1,500,000元，配合款265,000元)
4000 獎補助費				307,000	市款307,000元
4040 對國內團體之捐助	年	1	263,000	297,000 263,000	補助托嬰機構充實教具、教材、設施設備等。
	年	1	34,000	34,000	補助公益團體、兒少福利機構或大專院校辦理各項托育系列方案、輔導及觀摩績優托嬰機構。
4090 其他補助及捐助	年	1	10,000	10,000	托嬰中心托育人員、機構托育品質提升等補助。

高雄市政府社會局

歲出計畫說明提要與各項費用明細表

中華民國109年度

單位：新臺幣元

分支計畫及用途別科目	單位	數量	單價	預算數	說 明
03家庭托育服務				2,255,834,000	市款682,712,000元，收支併列1,573,122,000元
2000 業務費				18,991,000	市款12,176,000元，收支併列6,815,000元
2009 通訊費	年	1	13,000	13,000	郵資、電話費。
2033 臨時人員酬金	年	1	589,000	589,000	衛生福利部社會及家庭署108年4月2日社家企字第1080501229號函核定，衛生福利部社會及家庭署108年度公益彩券回饋金補助「辦理擴大育兒津貼專業服務與教育宣導計畫」(中央補助、補辦預算)
	年	1	2,066,000	2,066,000	衛生福利部社會及家庭署107年12月27日社家支字第1070902435號函及衛生福利部社會及家庭署108年7月25日社家支字第1080108257號函暫予編列，109年度未滿2歲兒童托育公共及準公共化服務補助-地方專案人力。(中央補助1,756,000元，配合款310,000元)
	年	1	459,000	459,000	衛生福利部社會及家庭署107年12月27日社家支字第1070902435號函核定，108年度我國少子女化對策計畫-地方政府專案人力(原名稱-108年度建構托育管理制度實施計畫-地方政府專案人力)(中央補助、補辦預算)
	年	1	1,534,000	1,534,000	衛生福利部社會及家庭署108年4月2日社家企字第1080501229號函及衛生福利部108年3月26日衛授家字第1080501167號函暫予編列，109年度公益彩券回饋金補助「辦理擴大育兒津貼專業服務與教育宣導計畫」(中央補助)
2036 按日按件計資酬金	年	1	28,000	28,000	邀請專家學者參與居家托育等業務輔導、評鑑、考核。
2039 委辦費				11,500,000	

福利服務—兒少及婦女福利服務計畫

福利服務—兒少及婦女福利服務計畫

高雄市政府社會局

歲出計畫說明提要與各項費用明細表

中華民國109年度

單位：新臺幣元

分支計畫及用途別科目	單位	數量	單價	預算數	說明
福利服務－兒少及婦女福利服務計畫 2054 一般事務費	年	1	700,000	700,000	委託公益團體、機構或大專院校辦理居家托育服務登記管理服務費總計23,230千元，分別於本局單位預算編列700千元及本市公益彩券盈餘基金編列22,530千元。
	年	1	10,800,000	10,800,000	1.委託辦理坐月子人員服務培訓課程及坐月子服務平台系統。 2.協助核發坐月子到宅服務補助。
	年	1	200,000	200,000	辦理坐月子服務相關行政及宣導費用。
	年	1	40,000	40,000	辦理居家式托育、親職教育業務相關會議、印刷、文具紙張等。
	年	1	85,000	85,000	辦理育兒補助、托育服務及親職教育等行政費用。
	年	1	100,000	100,000	衛生福利部社會及家庭署107年8月8日社家支字第1070901770號函，衛生福利部社會及家庭署公益彩券回饋金補助「107年提升居家托育服務中心服務效能創新計畫」-「精進居家托育品質創新計畫」(中央補助、補辦預算)
	年	1	989,000	989,000	衛生福利部社會及家庭署108年4月2日社家企字第1080501229號函核定，衛生福利部社會及家庭署108年度公益彩券回饋金補助「辦理擴大育兒津貼專業服務與教育宣導計畫」(中央補助、補辦預算)
4000 獎補助費	年	1	1,388,000	1,388,000	衛生福利部社會及家庭署108年4月2日社家企字第1080501229號函及衛生福利部108年3月26日衛授家字第1080501167號函暫予編列，109年度公益彩券回饋金補助「辦理擴大育兒津貼專業服務與教育宣導計畫」(中央補助)
				2,236,843,000	市款670,536,000元，收支併列1,566,307,000元

高雄市政府社會局

歲出計畫說明提要與各項費用明細表

中華民國109年度

單位：新臺幣元

分支計畫及用途別科目	單位	數量	單價	預算數	說 明	
福利服務－兒少及婦女福利服務計畫	4040 對國內團體之捐助	年	1	235,000	235,000	補助公益團體、兒少福利機構或大專院校辦理居家托育服務登記管理及托育費補助宣導、居家托育制度等表揚及相關服務經驗交流方案等。
	4065 社會福利津貼及濟助	年	1	1,500,000	1,500,000	托嬰中心收托兒童參加團體保險保險費補助。
		年	1	168,958,000	168,958,000	行政院107年12月10日院授主預社字第1070102790號函，核定補助我國少子女化對策計畫(0至2歲嬰幼兒照顧)(中央補助、補辦預算)
	4090 其他補助及捐助	年	1	426,760,000	426,760,000	生育津貼。
		年	1	300,139,000	300,139,000	衛生福利部社會及家庭署107年12月25日社家幼字第1070601319號函核定，108年度育有未滿2歲兒童育兒津貼(原名稱-108年度父母未就業家庭育兒津貼實施計畫)(中央補助258,992,000元，配合款41,147,000元)(補辦預算)
		年	1	58,071,000	58,071,000	衛生福利部社會及家庭署108年1月11日社家支字第1070902530號函第1次核定，108年未滿2歲兒童托育公共及準公共化服務費用(原名稱-108年度建構托育管理制度實施計畫-就業者家庭部分托育費用補助)(中央補助49,360,000元，配合款8,711,000元)(補辦預算)
		年	1	345,359,000	345,359,000	衛生福利部社會及家庭署108年8月8日社家支字第1080902756號函編列，109年度未滿2歲兒童托育公共及準公共化服務補助。(中央補助293,549,000元，配合款51,810,000元)
		年	1	935,821,000	935,821,000	衛生福利部社會及家庭署108年5月13日社家幼字第1080600526號函核定及衛生福利部社會及家庭署108年7月5日社家幼字第1080108181號函

高雄市政府社會局

歲出計畫說明提要與各項費用明細表

中華民國109年度

單位：新臺幣元

分支計畫及用途別科目	單位	數量	單價	預算數	說 明	
福利服務—兒少及婦女福利服務計畫					暫予編列，109年度育有未滿2歲兒童育兒津貼。(中央補助795,448,000元，配合款140,373,000元)	
	04兒童及少年社區照顧服務			2,002,000	市款1,628,000元，收支併列374,000元	
	1000 人事費			52,000	市款52,000元	
	1040 加班值班費			52,000		
		年	1	52,000	52,000	辦理社區照顧業務加班費。
	2000 業務費			1,140,000	市款766,000元，收支併列374,000元	
	2033 臨時人員酬金			504,000		
		年	1	504,000	504,000	衛生福利部社會及家庭署108年4月2日社家企字第1080501229號函及衛生福利部108年3月26日衛授家字第1080501167號函暫予編列，109年度高雄市政府守護家庭小衛星 脆弱家庭兒少社區支持服務方案(中央補助353,000元，配合款151,000元)
	2036 按日按件計資酬金			32,000		
		年	1	14,000	14,000	辦理兒少社區照顧服務等業務評選、評鑑專家學者出席費。
	年	1	18,000	18,000	衛生福利部社會及家庭署108年4月2日社家企字第1080501229號函及衛生福利部108年3月26日衛授家字第1080501167號函暫予編列，109年度高雄市政府守護家庭小衛星 脆弱家庭兒少社區支持服務方案(中央補助12,000元，配合款6,000元)	
2039 委辦費			455,000			
	年	1	455,000	455,000	委託兒少福利團體或機構辦理弱勢家庭兒童少年社區照顧服務暨業務經費。	
2054 一般事務費			53,000			
	年	1	40,000	40,000	辦理弱勢兒童少年社區照顧服務業務及社會役管理研習訓練業務，印製手冊、名牌、證書、文具用品及便當、茶水、	

高雄市政府社會局

歲出計畫說明提要與各項費用明細表

中華民國109年度

單位：新臺幣元

分支計畫及用途別科目	單位	數量	單價	預算數	說 明	
福利服務－兒少及婦女福利服務計畫					清潔等費用。	
	2072 國內旅費	年	1	13,000	13,000	衛生福利部社會及家庭署108年4月2日社家企字第1080501229號函及衛生福利部108年3月26日衛授家字第1080501167號函暫予編列，109年度高雄市政府守護家庭小衛星 脆弱家庭兒少社區支持服務方案(中央補助9,000元，配合款4,000元)
		年	1	96,000	96,000	參加兒少福利社區照顧等會議差旅費及役男每月交通費。
	4000 獎補助費				810,000	市款810,000元
	4040 對國內團體之捐助				810,000	
		年	1	710,000	710,000	補助各立案社會福利團體或機構辦理弱勢家庭兒童及少年社區照顧服務計畫之中央補助款自籌金額。
		年	1	100,000	100,000	補助立案社會福利團體或機構辦理兒童少年福利方案及兒童權利公約等政策性方案。
	05弱勢家庭兒少扶助				542,323,000	市款245,003,000元，收支併列297,320,000元
	2000 業務費				707,000	市款707,000元
	2009 通訊費	年	1	10,000	10,000	電話費、郵資等費用。
2039 委辦費	年	1	678,000	678,000	辦理法院交查兒少收出養暨追蹤訪視業務委託方案。	
2051 物品	年	1	3,000	3,000	業務所需之碳粉、墨水匣等物品。	
2054 一般事務費	年	1	16,000	16,000	文具、紙張、申請書表及宣導資料印製等費用。	
4000 獎補助費				541,616,000	市款244,296,000元，收支併列297,320,000元	

高雄市政府社會局

歲出計畫說明提要與各項費用明細表

中華民國109年度

單位：新臺幣元

分支計畫及用途別科目	單位	數量	單價	預算數	說明	
福利服務—兒少及婦女福利服務計畫	4050 對學生之獎助	年	1	97,000	97,000	單親家庭子女就讀大學教育補助費。
	4065 社會福利津貼及濟助	年	1	120,000	120,000	特殊境遇家庭兒童托育津貼、特殊境遇家庭兒童傷病醫療補助
		年	1	17,025,000	17,025,000	弱勢家庭兒童及少年緊急生活補助。
		年	1	1,197,000	1,197,000	弱勢兒童及少年醫療補助。
		年	1	225,857,000	225,857,000	1.依據兒童及少年福利與權益保障法第23條及特殊境遇家庭扶助條例規定辦理。 2.單親家庭子女生活補助總計236,651千元，分別於本局單位預算編列224,345千元及本市公益彩券盈餘基金編列12,306千元。 3.弱勢兒童及少年生活扶助1,512千元。
		年	1	150,879,000	150,879,000	行政院107年9月3日院授主預補字第1070102169C號函核定，辦理108年弱勢兒童及少年生活扶助(中央補助、補辦預算)
		年	1	146,441,000	146,441,000	行政院108年8月30日院授主預補字第1080102172A號函編列，辦理109年弱勢兒童及少年生活扶助(中央補助)
	06兒童少年寄養及收容補助				179,078,000	市款170,582,000元，收支併列8,496,000元
	1000 人事費				54,000	市款54,000元
	1040 加班值班費	年	1	54,000	54,000	工作人員加班費。
2000 業務費				13,716,000	市款12,652,000元，收支併列1,064,000元	
2009 通訊費	年	1	72,000	72,000	業務用電話費、郵資及辦理行	

高雄市政府社會局

歲出計畫說明提要與各項費用明細表

中華民國109年度

單位：新臺幣元

分支計畫及用途別科目	單位	數量	單價	預算數	說明
2036 按日按件計資酬金				161,000	政罰鍰追繳相關規費等。
	年	1	16,000	16,000	兒少寄養家庭資格審查、評鑑委員出席費、交通費等。
	年	1	65,000	65,000	兒少安置機構專家學者出席費、交通費及辦理機構專業人員培訓等訓練課程。
	年	1	40,000	40,000	衛生福利部社會及家庭署108年3月11日社家幼字第1080600203號函，108年度家外安置兒少替代性照顧資源強化計畫(中央補助、補辦預算)
2039 委辦費	年	1	40,000	40,000	衛生福利部社會及家庭署108年3月11日社家幼字第1080600203號函及衛生福利部108年3月26日衛授家字第1080501167號函暫予編列，109年家外安置兒少替代性照顧資源強化計畫(中央補助)
	年	1	700,000	700,000	委託民間機構辦理寄養家庭訓練、表揚等費用。
	年	1	11,639,000	11,639,000	委託辦理兒童及少年寄養服務行政事務費。
	年	1	492,000	492,000	衛生福利部社會及家庭署108年3月11日社家幼字第1080600203號函，108年度家外安置兒少替代性照顧資源強化計畫(中央補助、補辦預算)
2051 物品	年	1	492,000	492,000	衛生福利部社會及家庭署108年3月11日社家幼字第1080600203號函及衛生福利部108年3月26日衛授家字第1080501167號函暫予編列，109年家外安置兒少替代性照顧資源強化計畫(中央補助)
	年	1	15,000	15,000	購置碳粉、電腦耗材、推展兒童少年福利相關之用品。
2054 一般事務費	年	1	47,000	47,000	行政費用等雜支。

福利服務—兒少及婦女福利服務計畫

福利服務—兒少及婦女福利服務計畫

高雄市政府社會局

歲出計畫說明提要與各項費用明細表

中華民國109年度

單位：新臺幣元

分支計畫及用途別科目	單位	數量	單價	預算數	說明
福利服務—兒少及婦女福利服務計畫	年	1	70,000	70,000	編印購置兒童少年福利相關宣導資料或因特定工作、會議招待外賓必須之餐費。
	2072 國內旅費			28,000	
	年	1	28,000	28,000	赴中央及業務相關之機關開會、洽公旅費及接送個案之車資及旅費等支出。
	4000 獎補助費			165,308,000	市款157,876,000元，收支併列7,432,000元
	4040 對國內團體之捐助			7,432,000	
	年	1	3,582,000	3,582,000	衛生福利部社會及家庭署108年3月11日社家幼字第1080600203號函，受本局委託辦理寄養家庭服務之立案財團法人、公益社團法人等非營利團辦理108年度家外安置兒少替代性照顧資源強化計畫(中央補助、補辦預算)
	年	1	3,850,000	3,850,000	衛生福利部社會及家庭署108年3月11日社家幼字第1080600203號函及衛生福利部108年3月26日衛授家字第1080501167號函暫予編列，受本局委託辦理寄養家庭服務之立案財團法人、公益社團法人等非營利團辦理109年家外安置兒少替代性照顧資源強化計畫(中央補助)
	4050 對學生之獎助			685,000	
	年	1	685,000	685,000	補助兒童少年收容期間及陽光家園之個案學費、學雜費及獎學金等。
	4065 社會福利津貼及濟助			157,191,000	
	年	1	61,080,000	61,080,000	兒童及少年寄養安置費(含醫療費、保險費、保母托育費、特殊兒少照顧費及其他)(其中16,300千元來自金酒權利金收入)。
	年	1	25,750,000	25,750,000	親屬協助照顧寄養兒童及少年生活費。
年	1	70,361,000	70,361,000	補助兒童及少年機構安置與醫	

高雄市政府社會局

歲出計畫說明提要與各項費用明細表

中華民國109年度

單位：新臺幣元

分支計畫及用途別科目	單位	數量	單價	預算數	說明	
福利服務—兒少及婦女福利服務計畫 07婦女、單親及特殊境遇家庭照顧				21,777,000	療相關費用。 市款2,840,000元，收支併列18,937,000元	
	1000 人事費			30,000	市款30,000元	
	1040 加班值班費	年	1	30,000	30,000	工作人員加班費。
	2000 業務費			280,000	市款280,000元	
	2039 委辦費	年	1	250,000	250,000	委託民間團體辦理婦女福利、新住民相關課程、活動及研究案等經費。
	2054 一般事務費	年	1	17,000	17,000	辦公用文具紙張及印製簡介資料、文件表格。
		年	1	13,000	13,000	書報、雜誌、視聽、運動、文康等器材購置。
	4000 獎補助費			21,467,000	市款2,530,000元，收支併列18,937,000元	
	4040 對國內團體之捐助	年	1	195,000	195,000	捐助社福團體、機構辦理婦女權益和人口販運活動等相關經費。
	4065 社會福利津貼及濟助	年	1	2,335,000	2,335,000	依據本市單親家庭扶助自治條例及中央頒訂特殊境遇婦女家庭扶助條例規定辦理緊急生活扶助。
	年	1	18,937,000	18,937,000	衛生福利部社會及家庭署108年8月9日社家支字第1080902755號函編列，109年度特殊境遇家庭扶助計畫(中央補助)	
08婦女館及婦幼青少年活動中心業務				14,256,000	市款14,256,000元	
1000 人事費				352,000	市款352,000元	
1040 加班值班費				352,000		

高雄市政府社會局

歲出計畫說明提要與各項費用明細表

中華民國109年度

單位：新臺幣元

分支計畫及用途別科目	單位	數量	單價	預算數	說 明
福利服務－兒少及婦女福利服務計畫	年	1	55,000	55,000	婦女館業務加班費。
	年	1	297,000	297,000	婦幼青少年活動中心業務需要加班費。
	2000 業務費			13,494,000	市款13,494,000元
	2006 水電費			2,970,000	
	年	1	130,000	130,000	婦幼青少年活動中心水費。
	年	1	40,000	40,000	婦女館水費。
	年	1	2,000,000	2,000,000	婦幼青少年活動中心電費。
	年	1	800,000	800,000	婦女館電費。
	2009 通訊費			282,000	
	年	1	222,000	222,000	婦幼青少年活動中心郵資、電話費、數據機月租費、網路通訊費等。
	年	1	60,000	60,000	婦女館郵寄文件郵資、電話費、傳真機等費用。
	2018 資訊服務費			16,000	
	年	1	16,000	16,000	婦幼青少年活動中心辦公室、各空間網頁維護費。
	2021 其他業務租金			230,000	
	年	1	230,000	230,000	婦幼青少年活動中心影印租金及各項福利服務方案推行僱車費。
2027 保險費			50,000		
年	1	30,000	30,000	婦幼青少年活動中心第三責任公共意外險、火險、相關福利服務推展方案、財產所需保險。	
年	1	20,000	20,000	婦女館建築物公共責任意外險、火險及相關人員保險等。	
2036 按日按件計資酬金			1,350,000		
年	1	200,000	200,000	婦女館相關訓練及交通補助費、辦理節慶活動、講習、研討會講師授課鐘點費、出席費、聘請律師法律諮詢服務費等。	

高雄市政府社會局

歲出計畫說明提要與各項費用明細表

中華民國109年度

單位：新臺幣元

分支計畫及用途別科目	單位	數量	單價	預算數	說 明
福利服務－兒少及婦女福利服務計畫	年	1	1,150,000	1,150,000	婦幼青少年活動中心辦理： 1.婦女、兒童及青少年等各項福利服務方案推動講師費。 2.女性學習系列講師費。 3.各項青少年、婦幼、親子、社區培力觀摩等福利服務方案講師費及選用臨時人員費用。 4.社團相關工作人員培訓及網站經營課程、研討會等各項兒童及青少年授課鐘點費。 5.專題講座、婦女成長課程、婦女節慶相關活動、社區巡迴、婦女組織與領導人才培訓、工作坊、研討會等各項活動課程授課鐘點費。
	2039 委辦費			833,000	
	年	1	833,000	833,000	1.委託民間辦理女性圖書史料室專案人員人事費。 2.委託民間辦理女性圖書史料室專案執行業務費，蒐集、購置女性議題史料、圖書及辦理相關研討、展演活動，進行研究、出版等相關費用。
	2051 物品			500,000	
	年	1	450,000	450,000	婦幼青少年活動中心部分零星設施、電動螢幕、電話、相機、機電、桌椅、灑水系統、音響、窗戶窗簾等相關物品損壞汰舊換新。
	年	1	50,000	50,000	婦女館購置館內各空間零星設施等。
	2054 一般事務費			5,051,000	
	年	1	931,000	931,000	婦女館清潔、保全、消防檢查、公務、宣傳、活動所需之材料、印刷、文具、紙張、配件、油墨、志願服務相關經費、訂購雜誌書報視聽等光碟、辦理各項知性成長技藝研習成長團體等費用。
	年	1	1,920,000	1,920,000	婦幼青少年活動中心內外環境清潔外包服務。
	年	1	800,000	800,000	婦幼青少年活動中心印刷(專刊、書籍、月訊文宣、行政表格等)；保全費、消防建築物安全簽證、各項研習及福利方案餐宿、獎狀、日用品等費

高雄市政府社會局

歲出計畫說明提要與各項費用明細表

中華民國109年度

單位：新臺幣元

分支計畫及用途別科目	單位	數量	單價	預算數	說明
福利服務－兒少及婦女福利服務計畫	年	1	1,400,000	1,400,000	用。 婦幼青少年活動中心辦理： 1.青少年團體培力相關活動系列福利服務方案推行宣傳、燈光、舞台、媒材、佈置、表演等費用。 2.女力經濟及數位學習及青少年媒體視讀等方案印刷、佈置、餐宿、車資、宣傳、廣告、媒材等各項費用。 3.婦幼、青少年及社區等福利服務方案燈光、音響廣告、福利服務方案及節慶佈置及雜支等。 4.社區婦女大學各項活動課程餐點、場地佈置、車資、餐宿、印刷、宣傳、燈光音響、廣告、媒材雜項等費用。 5.各服務空間相關雜項支出。
	2063 房屋建築養護費	年	1	1,424,000	1,424,000
2066 車輛及辦公器具養護費	年	1	50,000	50,000	婦女館辦公室窗簾、天花板、地板、門窗、玻璃、鐵捲門、抽水馬達、燈管、水電線路之維護修繕及蓄水池清洗等。
	年	1	40,000	40,000	婦幼青少年活動中心辦公設備及各項事務機器維修等。
2069 設施及機械設備養護費	年	1	10,000	10,000	婦女館辦公設備、器材維修等經費。
	年	1	180,000	180,000	婦女館路燈、無障礙設施、冷氣、空調、飲水機、軟水機、視聽器材、高低壓用電等設施設備維護費。
	年	1	180,000	180,000	婦幼青少年活動中心給水系統耗材更換水質檢測及音響維護合約。

高雄市政府社會局

歲出計畫說明提要與各項費用明細表

中華民國109年度

單位：新臺幣元

分支計畫及用途別科目	單位	數量	單價	預算數	說 明	
福利服務－兒少及婦女福利服務計畫	年	1	254,000	254,000	婦幼青少年活動中心電腦設備、耗材、電器用品、機電、遊戲室空間等各項設施設備相關器材維修汰換。	
				74,000		
	2072 國內旅費	年	1	24,000	24,000	婦女館辦理各項研習、訓練、講座、會議等活動之講師、專家、學者等交通費。
		年	1	50,000	50,000	婦幼青少年活動中心業務需要長、短程旅費及辦理各項研習、訓練、講座、會議等講師、專家、學者等交通費。
	4000 獎補助費				410,000	市款410,000元
	4040 對國內團體之捐助				82,000	
		年	1	70,000	70,000	婦女館補助婦女團體、學術機構辦理各項婦女知性成長、知能研習、專業研討、座談、成長團體等。
		年	1	12,000	12,000	婦幼青少年活動中心推展各項婦幼青少年福利服務方案對婦女及兒少團體之補助。
	4050 對學生之獎助	年	1	328,000	328,000	兒少福利服務方案、青少年團體培力相關活動系列等方案對學生獎助推行。
	09性騷擾防治業務				1,110,000	市款427,000元，收支併列683,000元
2000 業務費				1,037,000	市款427,000元，收支併列610,000元	
2036 按日按件計資酬金				212,000		
	年	1	162,000	162,000	性騷擾事件調查、調解等委員出席費、交通費、住宿費、撰稿費等。	
	年	1	50,000	50,000	性騷擾防治會委員出席費、交通費等。	
2039 委辦費	年	1	205,000	205,000	委託辦理性騷擾個案服務及宣	

高雄市政府社會局

歲出計畫說明提要與各項費用明細表

中華民國109年度

單位：新臺幣元

分支計畫及用途別科目	單位	數量	單價	預算數	說 明
福利服務－兒少及婦女福利服務計畫	年	1	12,000	12,000	導活動。 衛生福利補108年4月8日衛部護字第1081460414號函，108年度高雄市推展性騷擾防治服務系統整合計畫(中央補助、補辦預算)
	年	1	598,000	598,000	衛生福利補108年4月8日衛部護字第1081460414號函及衛生福利部108年3月26日衛授家字第1080501167號函暫予編列，109年高雄市推展性騷擾防治服務系統整合計畫(中央補助)
	2054 一般事務費			10,000	
	年	1	10,000	10,000	辦理性騷擾防治事件調查、調解及相關宣導、訓練等活動印刷、雜支等。
	4000 獎補助費			73,000	收支併列73,000元
	4025 政府機關間之補助			73,000	
	年	1	73,000	73,000	衛生福利補108年4月8日衛部護字第1081460414號函及衛生福利部108年3月26日衛授家字第1080501167號函暫予編列，109年高雄市推展性騷擾防治服務系統整合計畫(中央補助)
	10設置兒童少年安置機構			5,407,000	市款5,139,000元，收支併列268,000元
	1000 人事費			20,000	市款20,000元
	1040 加班值班費			20,000	
年	1	20,000	20,000	陽光家園值班人員值班費。	
2000 業務費			5,217,000	市款4,949,000元，收支併列268,000元	
2006 水電費			400,000		
年	1	55,000	55,000	陽光家園水費。	
年	1	345,000	345,000	陽光家園電費等。	
2009 通訊費			70,000		
年	1	70,000	70,000	陽光家園電話費及郵資。	
2024 稅捐及規費			12,370		

福利服務－兒少及婦女福利服務計畫

高雄市政府社會局

歲出計畫說明提要與各項費用明細表

中華民國109年度

單位：新臺幣元

分支計畫及用途別科目	單位	數量	單價	預算數	說 明
2027 保險費	年	1	11,920	11,920	陽光家園公務車輛牌照稅及燃料使用費。(詳公務車輛明細表)
	年	1	450	450	車輛之檢驗費用。(詳公務車輛明細表)
	年	1	25,517	25,517	陽光家園活動所需保險費用及建物公共意外保險。
	年	1	2,483	2,483	陽光家園公務車輛保險費。(詳公務車輛明細表)
2036 按日按件計資酬金				408,000	
	年	1	140,000	140,000	陽光家園辦理各項研習、活動及會議等專家學者、講師鐘點費、出席費。
	年	1	268,000	268,000	衛生福利部社會及家庭署108年3月11日社家幼字第1080600203號函，108年度家外安置兒少替代性照顧資源強化計畫(中央補助、補辦預算)
2039 委辦費				2,500,000	
	年	1	2,500,000	2,500,000	兒童及少年中途之家(榮耀之家)委託經營費。
2051 物品				116,370	
	年	1	46,370	46,370	陽光家園公務車輛所需油料費。(詳公務車輛明細表)
2054 一般事務費	年	1	70,000	70,000	陽光家園收容業務所需各項物品費用。
				1,318,560	
	年	1	1,318,560	1,318,560	1.陽光家園收容業務所需業務所需衣物、伙食、交通、生活用品、及健康檢查等醫療費用。 2.業務用文具、紙張、印刷、環境清潔維護用品等費用。
2063 房屋建築養護費				140,000	
	年	1	140,000	140,000	陽光家園建築物維修保養費及公共安全檢查費用。
2066 車輛及辦公器具養護費				120,700	

福利服務—兒少及婦女福利服務計畫

福利服務—兒少及婦女福利服務計畫

高雄市政府社會局

歲出計畫說明提要與各項費用明細表

中華民國109年度

單位：新臺幣元

分支計畫及用途別科目	單位	數量	單價	預算數	說明
福利服務—兒少及婦女福利服務計畫	年	1	71,700	71,700	陽光家園辦公器具保養維修費用。
	年	1	49,000	49,000	陽光家園公務車輛維修養護費。(詳公務車輛明細表)
	2069 設施及機械設備養護費			80,000	
	年	1	80,000	80,000	陽光家園機電、電梯、消防檢修、衛浴設備、監視系統及傢俱等設施設備保養維修費。
	2072 國內旅費			23,000	
	年	1	23,000	23,000	陽光家園辦理督導、輔導活動、課程等專家學者交通費及接送個案交通費。
	4000 獎補助費			170,000	市款170,000元
	4065 社會福利津貼及濟助			170,000	
	年	1	170,000	170,000	陽光家園收容個案零用金。
	11 社會福利服務			44,917,000	市款18,635,000元，收支併列26,282,000元
1000 人事費			537,000	市款537,000元	
1040 加班值班費			537,000		
年	1	537,000	537,000	工作人員加班費。 東區：88,600元 西區：119,900元 南區：120,000元 北區：88,600元 中區：119,900元	
2000 業務費			14,379,000	市款14,188,000元，收支併列191,000元	
2006 水電費			3,489,000		
年	1	385,000	385,000	各中心水費。 東區：200,000元 西區：75,000元 南區：50,000元 北區：10,000元 中區：50,000元	
年	1	3,104,000	3,104,000	各中心電費。 東區：1,100,000元 西區：895,000元 南區：489,000元 北區：120,000元	

高雄市政府社會局

歲出計畫說明提要與各項費用明細表

中華民國109年度

單位：新臺幣元

分支計畫及用途別科目	單位	數量	單價	預算數	說 明
福利服務－兒少及婦女福利服務計畫	年	1	1,435,000	1,435,000	中區：500,000元
				1,435,000	各中心郵資及電信費。 東區：255,000元 西區：250,000元 南區：440,000元 北區：250,000元 中區：240,000元
2018 資訊服務費	年	1	106,000	106,000	各中心電腦周邊設備維護。
				106,000	東區：30,000元 西區：20,000元 南區：30,000元 北區：20,000元 中區：6,000元
2021 其他業務租金	年	1	440,000	440,000	各中心影印機等租金。
				440,000	東區：60,000元 西區：100,000元 南區：130,000元 北區：50,000元 中區：100,000元
2027 保險費	年	1	113,000	113,000	各中心火險及公共意外責任險。
				113,000	東區：23,000元 西區：20,000元 南區：25,000元 北區：25,000元 中區：20,000元
2036 按日按件計資酬金	年	1	90,300	315,300	辦理各項福利方案講師費、評審費、出席費等。
				90,300	東區：40,000元 西區：20,000元 南區：10,300元 北區：10,000元 中區：10,000元
	年	1	225,000	225,000	衛生福利部108年6月27日衛授家字第1080501739A號函，補助109年前瞻基礎建設-公共服務據點整備之公有社會福利機構及老人活動中心耐震補強及整建計畫-前鎮社會福利服務中心(前瞻計畫預算)(中央補助

高雄市政府社會局

歲出計畫說明提要與各項費用明細表

中華民國109年度

單位：新臺幣元

分支計畫及用途別科目	單位	數量	單價	預算數	說 明
2051 物品	年	1	580,000	580,000	191,000元，配合款34,000元)
	年	1	318,000	318,000	購置各中心所需非消耗物品及耗材。 東區：220,000元 西區：80,000元 南區：100,000元 北區：70,000元 中區：110,000元
	年	1	681,000	681,000	衛生福利部107年7月3日衛授家字第1070500795號函，補助107年度前瞻基礎建設計畫第一期-改善社會福利服務中心(甲仙、六龜、左營、大寮、彌陀、小港及旗津)(前瞻計畫配合款)(補辦預算)
2054 一般事務費	年	1	783,000	783,000	衛生福利部108年4月12日衛授家字第1080501268E號函，108年度前瞻基礎建設計畫第二期-改善社會福利服務中心(前鎮、鹽埕、旗山、仁武、苓雅、五甲及楠梓)(前瞻計畫配合款)(補辦預算)
	年	1	482,000	482,000	各中心辦公用文具紙張、宣傳海報簡介資料印刷及中心書報、雜誌、視聽、運動、文康等器具。 東區：219,000元 西區：210,000元 南區：60,000元 北區：128,000元 中區：166,000元
	年	1	300,000	300,000	支付鹽埕社福館大樓管理費。(由經濟發展局移撥)
	年	1	873,000	873,000	社福中心保全費用。 中心休閒、特殊族群、輔導等方案及配合執行社會福利相關法令業務費。 東區：450,000元 西區：125,000元 南區：18,000元 北區：200,000元 中區：80,000元

福利服務—兒少及婦女福利服務計畫

福利服務—兒少及婦女福利服務計畫

高雄市政府社會局

歲出計畫說明提要與各項費用明細表

中華民國109年度

單位：新臺幣元

分支計畫及用途別科目	單位	數量	單價	預算數	說 明
福利服務—兒少及婦女福利服務計畫	年	1	1,690,000	1,690,000	各中心場地清潔維護費。 東區：750,000元 西區：60,000元 南區：550,000元 中區：330,000元
				1,473,700	
	年	1	1,294,700	1,294,700	各中心建築修繕維護費用。 東區：640,000元 西區：270,000元 南區：125,700元 北區：129,000元 中區：130,000元
2066 車輛及辦公器具養護費	年	1	179,000	179,000	衛生福利部107年7月3日衛授家字第1070500795號函，補助107年度前瞻基礎建設計畫第一期-改善社會福利服務中心(甲仙、六龜、左營、大寮、彌陀、小港及旗津)(前瞻計畫配合款)(補辦預算)
	年	1	1,040,000	1,040,000	各中心辦公廳舍、聯誼室、圖書室等設施、設備維修。 東區：500,000元 西區：260,000元 南區：90,000元 北區：20,000元 中區：170,000元
2072 國內旅費				260,000	
	年	1	260,000	260,000	聘請學者專家、工作人員及替代役男參與諮商、研討會等相關會議及個案處遇交通費。 東區：80,000元 西區：40,000元 南區：20,000元 北區：90,000元 中區：30,000元
3000 設備及投資				30,001,000	市款3,910,000元，收支併列26,091,000元
3010 房屋建築及設備費				21,193,000	
	年	1	300,000	300,000	左營社福中心防水工程。
	年	1	553,000	553,000	衛生福利部107年7月3日衛授家字第1070500795號函，補助107年度前瞻基礎建設計畫第一期-改善社會福利服務中心(甲仙、六龜、左營、大寮、

高雄市政府社會局

歲出計畫說明提要與各項費用明細表

中華民國109年度

單位：新臺幣元

分支計畫及用途別科目	單位	數量	單價	預算數	說明
福利服務－兒少及婦女福利服務計畫 3035 雜項設備費	年	1	20,340,000	20,340,000	彌陀、小港及旗津)(前瞻計畫預算)(中央補助、補辦預算)
	年	1	5,215,000	5,215,000	衛生福利部108年4月12日衛授家字第1080501268E號函，108年度前瞻基礎建設計畫第二期-改善社會福利服務中心(前鎮、鹽埕、旗山、仁武、苓雅、五甲及楠梓)(中央補助17,712,000元，配合款2,628,000元)(前瞻計畫預算)(補辦預算)
	年	1	3,593,000	3,593,000	衛生福利部107年7月3日衛授家字第1070500795號函，補助107年度前瞻基礎建設計畫第一期-改善社會福利服務中心(甲仙、六龜、左營、大寮、彌陀、小港及旗津)(中央補助4,771,000元，配合款444,000元)(前瞻計畫預算)(補辦預算)
12兒童及少年性剝削防制業務				2,193,000	衛生福利部108年4月12日衛授家字第1080501268E號函，108年度前瞻基礎建設計畫第二期-改善社會福利服務中心(前鎮、鹽埕、旗山、仁武、苓雅、五甲及楠梓)(中央補助3,055,000元，配合款538,000元)(前瞻計畫預算)(補辦預算) 市款2,193,000元
1000 人事費				29,000	市款29,000元
1040 加班值班費				29,000	
	年	1	15,000	15,000	辦理業務需要之加班費。
	人x次	4	2,000	8,000	非上班時間陪同違反兒童及少年性剝削防制條例個案應訊費用。
	年	1	6,000	6,000	執機待命接受警方通報案件。
2000 業務費				2,164,000	市款2,164,000元
2009 通訊費				7,500	
	年	1	7,500	7,500	電話費、聲請法院裁定案件郵資、寄發宣導資料等。
2024 稅捐及規費				60,000	

高雄市政府社會局

歲出計畫說明提要與各項費用明細表

中華民國109年度

單位：新臺幣元

分支計畫及用途別科目	單位	數量	單價	預算數	說明
福利服務—兒少及婦女福利服務計畫	年	1	60,000	60,000	聲請法院裁定案件規費。
	2036 按日按件計資酬金			98,000	
	年	1	8,000	8,000	委辦業務專家學者評鑑出席費、專業人員在職訓練講師費。
	年	1	90,000	90,000	外聘人力於非上班時間陪同違反兒童及少年性剝削防制條例個案應訊費用。
	2039 委辦費			1,944,000	
	年	1	1,552,000	1,552,000	委託相關社會福利、醫療機構設置緊急及短期收容中心安置經警方查獲兒少性剝削保護個案，包含輔導事務費、個案生活、安置、醫療、檢驗等費用及兒少性剝削個案家長親職教育等。
	年	1	392,000	392,000	委託辦理違反兒童及少年性剝削防制條例之行為人輔導教育。
	2054 一般事務費			39,500	
	年	1	1,000	1,000	印製宣導資料、個案相關表格等。
	年	1	38,000	38,000	辦理兒童及少年性剝削防制條例各項協調會議、研討會、個案訴訟、專業人員在職訓練等相關費用、個案職業訓練費用等。
2072 國內旅費	年	1	500	500	外聘人力於夜間或例假日陪同偵訊之車資及餐費。
				15,000	
	年	1	15,000	15,000	赴中央及業務相關之機關開會、洽公旅費及送個案至安置機構與出庭之車資及旅費、專家學者交通費。
13弱勢家庭服務			147,326,000	市款83,973,000元，收支併列63,353,000元	
1000 人事費			95,631,000	市款58,114,000元，收支併列37,517,000元	
1020 約聘僱人員待遇			67,163,000		

高雄市政府社會局

歲出計畫說明提要與各項費用明細表

中華民國109年度

單位：新臺幣元

分支計畫及用途別科目	單位	數量	單價	預算數	說明
福利服務－兒少及婦女福利服務計畫 1030 獎金	年	1	66,273,000	66,273,000	衛生福利部108年5月16日衛授家字第1080105219號函匡列，109年度高雄市政府辦理強化社會安全網計畫-高雄市社福中心服務業務(中央補助26,509,000元，配合款39,764,000元)
	年	1	890,000	890,000	約聘僱社會工作人員調薪
	年	1	8,284,000	8,284,000	衛生福利部108年5月16日衛授家字第1080105219號函匡列，109年度高雄市政府辦理強化社會安全網計畫-高雄市社福中心服務業務(中央補助3,314,000元，配合款4,970,000元)
1035 其他給與	年	1	1,920,000	1,920,000	衛生福利部108年5月16日衛授家字第1080105219號函匡列，109年度高雄市政府辦理強化社會安全網計畫-高雄市社福中心服務業務(中央補助768,000元，配合款1,152,000元)
	年	1	5,388,000	5,388,000	衛生福利部108年4月23日衛部救字第1081367448號函核定，補助108年度社會工作人員執業安全方案執行風險工作補助費(中央補助2,155,000元，配合款3,233,000元)(補辦預算)
1040 加班值班費	年	1	874,000	874,000	約聘僱人員執行風險工作費
	年	1	75,000	75,000	
	年	1	56,000	56,000	6歲以下弱勢兒童主動關懷方案及弱勢家庭工作人員非上班時間訪視、處遇個案加班費。
1050 退休離職儲金	年	1	19,000	19,000	非上班時間備勤費。
	年	1	4,045,000	4,045,000	衛生福利部108年5月16日衛授家字第1080105219號函匡列，109年度高雄市政府辦理強化社會安全網計畫-高雄市社福中心服務業務(中央補助1,618,000元，配合款2,427,000元)

高雄市政府社會局

歲出計畫說明提要與各項費用明細表

中華民國109年度

單位：新臺幣元

分支計畫及用途別科目	單位	數量	單價	預算數	說明
福利服務—兒少及婦女福利服務計畫					元)
1055 保險	年	1	7,882,000	7,882,000	衛生福利部108年5月16日衛授家字第1080105219號函匡列，109年度高雄市政府辦理強化社會安全網計畫-高雄市社福中心服務業務(中央補助3,153,000元，配合款4,729,000元)
2000 業務費				25,310,000	市款10,164,000元，收支併列15,146,000元
2009 通訊費	年	1	30,000	30,000	郵資及電話費。
2018 資訊服務費	年	1	10,000	10,000	資訊設備維護及修繕。
2027 保險費	年	1	2,000	2,000	火險、責任險或活動所需保險費用。
2036 按日按件計資酬金	年	1	778,000	778,000	衛生福利部社會及家庭署108年4月2日社家企字第1080501229號函，108年辦理脆弱家庭育兒指導服務方案計畫(中央補助、補辦預算)
	年	1	931,000	931,000	衛生福利部社會及家庭署108年4月2日社家企字第1080501229號函及衛生福利部108年3月26日衛授家字第1080501167號函暫予編列，109年辦理脆弱家庭育兒指導服務方案計畫(中央補助745,000元，配合款186,000元)
	年	1	2,395,000	2,395,000	衛生福利部108年5月16日衛授家字第1080105219號函匡列，109年度高雄市政府辦理強化社會安全網計畫-高雄市社福中心服務業務(中央補助958,000元，配合款1,437,000元)
2039 委辦費				11,876,000	

高雄市政府社會局

歲出計畫說明提要與各項費用明細表

中華民國109年度

單位：新臺幣元

分支計畫及用途別科目	單位	數量	單價	預算數	說 明	
福利服務－兒少及婦女福利服務計畫	年	1	200,000	200,000	委託公私機構、團體辦理兒童、少年、家庭、親職、文康、休閒、輔導、專案研究及宣導等方案。	
	年	1	3,688,000	3,688,000	衛生福利部108年1月31日衛部護字第1081460121號函，108年度兒少拒毒預防個案輔導及家長親職教育計畫(中央補助、補辦預算)	
	年	1	3,688,000	3,688,000	衛生福利部108年1月31日衛部護字第1081460121號函及衛生福利部108年6月4日衛部教字第1080116488號函暫予編列，109年度兒少拒毒預防個案輔導及家長親職教育計畫(中央補助)	
	年	1	2,310,000	2,310,000	衛生福利部108年5月16日衛授家字第1080105219號函匡列，109年度高雄市政府辦理強化社會安全網計畫-高雄市社福中心服務業務(中央補助924,000元，配合款1,386,000元)	
	年	1	1,990,000	1,990,000	衛生福利部108年4月23日衛部救字第1081367448號函核定補助108年度社會工作人員執業安全方案執行風險工作補助費(中央補助796,000元，配合款1,194,000元)(補辦預算)	
	2051 物品				846,000	
		年	1	70,000	70,000	清潔用品、文具紙張、視聽器材、碳粉匣等物品。
		年	1	776,000	776,000	衛生福利部108年5月16日衛授家字第1080105219號函匡列，109年度高雄市政府辦理強化社會安全網計畫-高雄市社福中心服務業務(中央補助310,000元，配合款466,000元)
	2054 一般事務費				5,383,000	
		年	1	50,000	50,000	辦理兒少保護(含6歲以下弱勢兒童及脆弱家庭)個案研討會、工作檢討會、研習訓練、宣導及觀摩聯誼等方案、執行兒少福利法相關規定及業務評鑑。

高雄市政府社會局

歲出計畫說明提要與各項費用明細表

中華民國109年度

單位：新臺幣元

分支計畫及用途別科目	單位	數量	單價	預算數	說 明	
福利服務—兒少及婦女福利服務計畫	年	1	30,000	30,000	弱勢家庭個案及社工人員遭人身安全事件之心理輔導、治療及諮詢費、法律訴訟費、醫療補助費等。	
	年	1	461,000	461,000	辦理休閒、特殊族群、輔導等活動方案及配合執行社會福利相關法令業務費。	
	年	1	221,000	221,000	衛生福利部社會及家庭署108年4月2日社家企字第1080501229號函，108年辦理脆弱家庭育兒指導服務方案計畫(中央補助、補辦預算)	
	年	1	4,621,000	4,621,000	衛生福利部108年5月16日衛授家字第1080105219號函匡列，109年度高雄市政府辦理強化社會安全網計畫-高雄市社福中心服務業務(中央補助1,848,000元，配合款2,773,000元)	
	2066 車輛及辦公器具養護費	年	1	60,000	60,000	各項辦公設備等維修。
	2072 國內旅費	年	1	14,000	14,000	赴業務相關機關洽公旅費及接送個案至安置機構、出庭等旅費。
	年	1	20,000	20,000	專家學者及工作人員參訓洽公交通費。	
	年	1	6,000	6,000	衛生福利部社會及家庭署108年4月2日社家企字第1080501229號函，108年辦理脆弱家庭育兒指導服務方案計畫(中央補助、補辦預算)	
	年	1	2,761,000	2,761,000	衛生福利部108年5月16日衛授家字第1080105219號函匡列，109年度高雄市政府辦理強化社會安全網計畫-高雄市社福中心服務業務(中央補助1,105,000元，配合款1,656,000元)(社工)	
	年	1	198,000	198,000	衛生福利部108年5月16日衛授家字第1080105219號函匡列，109年度高雄市政府辦理強化社會安全網計畫-高雄市社福中心服務業務(中央補助79,000	

高雄市政府社會局

歲出計畫說明提要與各項費用明細表

中華民國109年度

單位：新臺幣元

分支計畫及用途別科目	單位	數量	單價	預算數	說 明	
福利服務—兒少及婦女福利服務計畫					元，配合款119,000元)(專家學者)	
	4000 獎補助費			26,385,000	市款15,695,000元，收支併列10,690,000元	
	4025 政府機關間之補助			500,000		
		年	1	500,000	500,000	衛生福利部108年5月16日衛授家字第1080105219號函匡列，109年度高雄市政府辦理強化社會安全網計畫-高雄市社福中心服務業務(中央補助200,000元，配合款300,000元)
	4040 對國內團體之捐助				12,449,000	
		年	1	160,000	160,000	補助社福團體辦理家庭文康、休閒、輔導等業務方案費。
		年	1	3,268,000	3,268,000	衛生福利部社會及家庭署108年4月2日社家企字第1080501229號函，補助社福團體辦理108年辦理脆弱家庭育兒指導服務方案計畫(中央補助、補辦預算)
	年	1	4,410,000	4,410,000	衛生福利部社會及家庭署108年4月2日社家企字第1080501229號函及衛生福利部108年3月26日衛授家字第1080501167號函暫予編列，補助社福團體辦理109年辦理脆弱家庭育兒指導服務方案計畫(中央補助3,528,000元，配合款882,000元)	
	年	1	500,000	500,000	衛生福利部108年5月16日衛授家字第1080105219號函匡列，補助社福團體辦理109年度高雄市政府辦理強化社會安全網計畫-高雄市社福中心服務業務(中央補助200,000元，配合款300,000元)	
	年	1	4,111,000	4,111,000	衛生福利部社會及家庭署108年4月29日衛部護字第1080003389號函及衛生福利部社會及家庭署108年6月21日社家支字第1080107335號函暫予編列，補助社福團體辦理109年度脆弱家庭多元服務方案計畫。(中央補助3,494,000元，配合款617,000元)	

高雄市政府社會局

歲出計畫說明提要與各項費用明細表

中華民國109年度

單位：新臺幣元

分支計畫及用途別科目	單位	數量	單價	預算數	說明
福利服務－兒少及婦女福利服務計畫	年	1	200,000	13,436,000 200,000	補助棄嬰童、弱勢兒少、未成年懷孕、弱勢家庭個案及兒少保護個案驗傷、醫療、生產費、看護費、生活費、托育費、健保費、學雜費及雜項支出等及補助保護個案相關費用(含人口販運被害人安置、醫療、零用金、心理治療、法律訴訟等)。
	年	1	13,236,000	13,236,000	輔導弱勢家庭學生擔任少服員及工讀生，本項經費總計19,607千元，分別於本局單位預算編列13,236千元及本市公益彩券盈餘基金6,371千元。

高雄市政府社會局

歲出計畫說明提要與各項費用明細表

中華民國109年度

單位：新臺幣元

福利服務— 社工專業服務計畫	業務計畫及工作計畫 名稱與編號	63080800614 福利服務-社工專業服務計畫	承辦 單位	社工科	預算 金額	7,584千元	福利服務— 社工專業服務計畫
歲出計畫 說明	<p>一、計畫內容： 社會工作發展：加強社會工作發展及推廣志願服務。 推行社會工作業務：輔導弱勢家庭提升家庭功能、提升社工人員專業知能。</p> <p>二、預期成果： 提升社會福利服務，推廣志願服務效能；發揮社會工作專業功能，因應弱勢家庭需求，有效提供社會福利服務。</p>						
	分支計畫及用途別科目	單位	數量	單價	預算數	說 明	
	合計				7,584,000	市款6,386,000元，收支併列1,198,000元	
	01社會工作發展				6,332,000	市款5,972,000元，收支併列360,000元	
	1000 人事費				19,000	市款19,000元	
	1040 加班值班費	年	1	19,000	19,000	辦理志願服務業務超時、假日加班費。	
	2000 業務費				4,952,000	市款4,952,000元	
	2009 通訊費	年	1	104,000	104,000	發行刊物及相關書表郵寄郵資、電信費。	
	2021 其他業務租金	年	1	180,000	180,000	影印機租金。	
	2027 保險費	年	1	50,000	50,000	辦理志工意外事故保險費。	
	2036 按日按件計資酬金				195,000		

高雄市政府社會局

歲出計畫說明提要與各項費用明細表

中華民國109年度

單位：新臺幣元

分支計畫及用途別科目	單位	數量	單價	預算數	說 明
福利服務— 社工專業服務計畫	年	1	120,000	120,000	辦理各項社會工作發展志願服務推廣等專家出席費、講師鐘點費等。
	年	1	75,000	75,000	發行刊物之稿費、圖片使用費等。
	2039 委辦費			1,360,000	
	年	1	1,360,000	1,360,000	委託經營管理志願服務資源中心，本項經費總計3,020千元，分別於本局單位預算編列1,360千元及本市公益彩券盈餘基金1,660千元。
	2045 國內組織會費			5,000	
	年	1	5,000	5,000	參加國內外社會工作事業團體組織費用。
	2051 物品			3,000	
	年	1	3,000	3,000	文具紙張、印表機墨水匣等。
	2054 一般事務費			2,918,000	
	年	1	3,000	3,000	1.社會福利機構參觀聯誼及機構連繫。 2.社工師法等相關書表印製等。
年	1	85,000	85,000	舉辦、召開或參加社會福利與志願服務相關工作研討會、評鑑、諮詢、業務輔導，並辦理福利機構觀摩或座談聯誼等。	
年	1	10,000	10,000	社工員訓練及參觀所需之各項費用。	
年	1	1,000	1,000	社會工作專業書籍雜誌費。	
年	1	130,000	130,000	發行刊物所需印刷費等。	
年	1	709,000	709,000	1.辦理志工甄選、訓練、觀摩聯誼、獎勵表揚宣導等費用。 2.文具紙張、圖書、資料印刷、志工刊物印刷費及雜支。 3.志工婚喪喜慶、慰問。 4.辦理因應志願服務法相關業務。	
年	1	233,000	233,000	辦理志願服務聯繫會報、研習、月會等茶水、餐費及雜支等費用。 本局：120,000元	

高雄市政府社會局

歲出計畫說明提要與各項費用明細表

中華民國109年度

單位：新臺幣元

福利服務—社工專業服務計畫	分支計畫及用途別科目	單位	數量	單價	預算數	說明	福利服務—社工專業服務計畫
						東區：32,000元 西區：10,000元 南區：30,000元 北區：16,000元 中區：25,000元	
	2072 國內旅費	年	1	1,747,000	1,747,000	志工執勤之交通補助費。 本局：1,123,000元 東區：269,000元 南區：280,000元 北區：75,000元	
	2078 國外旅費	年	1	37,000	37,000	召開評鑑、諮詢、業務輔導等委員會委員或專家學者交通費及赴外參加會議、研討等旅費。	
		年	1	100,000	100,000	參加2020年國際社會福利協會舉辦「國際社會工作、教育與社會發展聯合研討會」出差旅費。	
	4000 獎補助費				1,361,000	市款1,001,000元，收支併列360,000元	
	4040 對國內團體之捐助	年	1	810,000	810,000	補助社福團體、志願服務運用單位辦理志願服務宣導及獎勵、國際志工日慶祝、社會工作研習訓練及表揚獎勵等計畫。	
		年	1	60,000	60,000	補助社福團體、志願服務運用單位志工意外事故保險費。	
		年	1	111,000	111,000	補助社福團體、志願服務運用單位辦理志工教育訓練及宣導刊物等費用。	
		年	1	360,000	360,000	衛生福利部108年5月2日衛部救字第1081367428號函核定，補助社福團體、志願服務運用單位辦理108年嶄新『企』力、幸福『耆』蹟-高齡暨企業志工推動計畫(中央補助、補辦預算)	
	4085 獎勵及慰問	年	1	10,000	10,000	辦理志願服務評鑑獎勵金。	

高雄市政府社會局

歲出計畫說明提要與各項費用明細表

中華民國109年度

單位：新臺幣元

分支計畫及用途別科目	單位	數量	單價	預算數	說 明
福利服務—社工專業服務計畫	年	1	10,000	10,000	志工因公傷病慰問金。
	02推行社會工作業務			1,252,000	市款414,000元，收支併列838,000元
	1000 人事費			47,000	市款47,000元
	1040 加班值班費			47,000	
	年	1	47,000	47,000	辦理服務方案及因業務需要之加班。
	2000 業務費			837,000	市款349,000元，收支併列488,000元
	2003 教育訓練費			1,000	
	年	1	1,000	1,000	實施員工教育訓練之相關費用。
	2009 通訊費			105,000	
	年	1	105,000	105,000	電話、郵資費。
	2036 按日按件計資酬金			286,000	
	年	1	35,000	35,000	推動毒品成癮者家庭支持服務方案講師鐘點費、住宿費、委員出席費等。
	年	1	24,000	24,000	衛生福利部107年11月30日衛部救字第1071364403號函，補助辦理108年度社工人身安全提升計畫(中央補助、補辦預算)
年	1	227,000	227,000	衛生福利部108年1月30日衛部護字第1081360474號函及衛生福利部108年6月4日衛部救字第1080116488號函暫予編列，109年藥癮者家庭支持服務及資源培力計畫(中央補助)	
2051 物品				150,000	
年	1	150,000	150,000	衛生福利部107年11月30日衛部救字第1071364403號函，補助辦理108年度社工人身安全提升計畫(中央補助、補辦預算)	
2054 一般事務費				147,000	

高雄市政府社會局

歲出計畫說明提要與各項費用明細表

中華民國109年度

單位：新臺幣元

分支計畫及用途別科目	單位	數量	單價	預算數	說 明	
福利服務— 社工專業服務計畫	年	1	90,000	90,000	辦理各項服務方案文具紙張、印製各種資料表格簡介報告及紀錄等。	
	年	1	6,000	6,000	衛生福利部107年11月30日衛部救字第1071364403號函，補助辦理108年度社工人身安全提升計畫(中央補助、補辦預算)	
	年	1	51,000	51,000	衛生福利部108年1月30日衛部護字第1081360474號函及衛生福利部108年6月4日衛部救字第1080116488號函暫予編列，109年藥癮者家庭支持服務及資源培力計畫(中央補助)	
	2066 車輛及辦公器具養護費	年	1	7,000	7,000	辦理業務用具保養維護費(影印機、照相機、電動打孔機、傳真機、碎紙機等)。
	2072 國內旅費	年	1	30,000	30,000	赴中央及有關機關開會、洽公旅費。
	年	1	81,000	81,000	社工人員差旅費。 本局：25,000元 東區：8,000元 西區：8,000元 南區：16,000元 北區：8,000元 中區：16,000元	
	年	1	30,000	30,000	衛生福利部108年1月30日衛部護字第1081360474號函及衛生福利部108年6月4日衛部救字第1080116488號函暫予編列，109年藥癮者家庭支持服務及資源培力計畫(中央補助)	
	3000 設備及投資	年	1	350,000	350,000	收支併列350,000元
	3035 雜項設備費	年	1	350,000	350,000	衛生福利部107年11月30日衛部救字第1071364403號函，補助辦理108年度社工人身安全提升計畫(中央補助、補辦預算)
	4000 獎補助費	年	1	18,000	18,000	市款18,000元

高雄市政府社會局

歲出計畫說明提要與各項費用明細表

中華民國109年度

單位：新臺幣元

分支計畫及用途別科目	單位	數量	單價	預算數	說 明
4040 對國內團體之捐助	年	1	18,000	18,000	補助社福團體辦理青春專案、兒少藥酒菸癮等兒少人身安全保護教育訓練、社區反毒教育宣導及防制宣導等費用。

福利服務－社工專業服務計畫

福利服務－社工專業服務計畫

高雄市政府社會局

歲出計畫說明提要與各項費用明細表

中華民國109年度

單位：新臺幣元

第一預備金—第一預備金	業務計畫及工作計畫 名稱與編號	63080809801 第一預備金-第一預備金	承辦 單位	各科室	預算 金額	4,408千元	第一預備金—第一預備金
	歲出計畫說明	<p>一、計畫內容： 依據預算法第22條規定編列第一預備金，並依預算法第64條之規定支用。</p> <p>二、預期成果： 配合臨時性專案業務需要，可以使之完成。</p>					
	用途別科目	單位	數量	單價	預算數	說 明	
	合計				4,408,000	市款4,408,000元	
	6000 預備金				4,408,000	市款4,408,000元	
	6005 第一預備金	年	1	4,408,000	4,408,000	依預算法第64條規定覈實動支。	

高雄市政府社會局

各項費用彙計表

中華民國109年度

單位：新臺幣千元

工作計畫名稱及編號	61080800201 社會保險	62080800204 社會救助	63080800101 行政管理	63080800102 業務管理	63080800302 人民團體輔導、社區發展暨推行合作業務	63080800612 老人及身心障礙福利服務計畫
第一、二級用途別 科目名稱及編號						
合 計	2,599,966	1,620,933	248,541	1,086	8,619	9,424,688
100000人事費		5,428	232,211	162	250	10,946
101000政務人員待遇			1,611			
101500法定編制人員待遇			121,600			
102000約聘僱人員待遇		3,965	40,456			8,051
102500技工及工友待遇			5,300			
103000獎金		472	34,123			990
103500其他給與		161	4,715			132
104000加班值班費		130	2,491	162	250	338
105000退休離職儲金		230	2,293			541
105500保險		470	19,622			894
200000業務費		13,205	15,766	924	3,406	72,318
200300教育訓練費		2	70			
200600水電費						397
200900通訊費		189	984	28	106	360
201800資訊服務費		4	670		2	7
202100其他業務租金			212	101		25
202400稅捐及規費		245	382			274
202700保險費		3	67			
203300臨時人員酬金			9,606			3,329
203600按日按件計資酬金		2,368		61	209	296
203900委辦費		6,604			1,260	52,377
204500國內組織會費						5
205100物品		130	1,095	52	38	334
205400一般事務費		562	803	652	1,580	13,766
206300房屋建築養護費		2,816	50			80
206600車輛及辦公器具養護費		14	676		28	14
206900設施及機械設備養護費			110			100
207200國內旅費		268	160	30	183	954
207800國外旅費						
209300特別費			882			

高雄市政府社會局

各項費用彙計表

中華民國109年度

單位：新臺幣千元

工作計畫名稱及編號	61080800201 社會保險	62080800204 社會救助	63080800101 行政管理	63080800102 業務管理	63080800302 人民團體輔導、社區發展暨推行合作業務	63080800612 老人及身心障礙福利服務計畫
第一、二級用途別 科目名稱及編號						
300000設備及投資			486			17,331
301000房屋建築及設備費						14,651
302500運輸設備費						2,000
303000資訊軟硬體設備費			390			
303500雜項設備費			96			680
400000獎補助費	2,599,966	1,602,300	78		4,963	9,324,093
402500政府機關間之補助						46,807
404000對國內團體之捐助					4,338	63,726
405000對學生之獎助						
405500社會保險負擔	2,599,966					
406500社會福利津貼及濟助		1,602,300				7,316,498
407500差額補貼						350
408500獎勵及慰問			78		625	524
409000其他補助及捐助						1,896,188
600000預備金						
600500第一預備金						

高雄市政府社會局
各項費用彙計表(續)

中華民國109年度

單位：新臺幣千元

工作計畫名稱及編號	63080800613 兒少及婦女福利服務計畫	63080800614 社工專業服務計畫	63080809801 第一預備金	合 計		
第一、二級用途別 科目名稱及編號						
合 計	3,298,578	7,584	4,408	17,214,403		
100000人事費	96,791	66		345,854		
101000政務人員待遇				1,611		
101500法定編制人員待遇				121,600		
102000約聘僱人員待遇	67,163			119,635		
102500技工及工友待遇				5,300		
103000獎金	8,284			43,869		
103500其他給與	8,182			13,190		
104000加班值班費	1,235	66		4,672		
105000退休離職儲金	4,045			7,109		
105500保險	7,882			28,868		
200000業務費	163,712	5,789		275,120		
200300教育訓練費		1		73		
200600水電費	6,859			7,256		
200900通訊費	1,963	209		3,839		
201800資訊服務費	136			819		
202100其他業務租金	670	180		1,188		
202400稅捐及規費	84			985		
202700保險費	193	50		313		
203300臨時人員酬金	5,152			18,087		
203600按日按件計資酬金	6,866	481		10,281		
203900委辦費	110,876	1,360		172,477		
204500國內組織會費		5		10		
205100物品	3,075	153		4,878		
205400一般事務費	19,195	3,065		39,623		
206300房屋建築養護費	3,088			6,034		
206600車輛及辦公器具養護費	1,271	7		2,010		
206900設施及機械設備養護費	694			904		
207200國內旅費	3,590	178		5,363		
207800國外旅費		100		100		
209300特別費				882		

高雄市政府社會局
各項費用彙計表(續)

中華民國109年度

單位：新臺幣千元

工作計畫名稱及編號 第一、二級用途別 科目名稱及編號	63080800613 兒少及婦女福利服務計畫	63080800614 社工專業服務計畫	63080809801 第一預備金	合 計		
300000設備及投資	41,366	350		59,533		
301000房屋建築及設備費	21,193			35,844		
302500運輸設備費				2,000		
303000資訊軟硬體設備費				390		
303500雜項設備費	20,173	350		21,299		
400000獎補助費	2,996,709	1,379		16,529,488		
402500政府機關間之補助	3,893			50,700		
404000對國內團體之捐助	21,500	1,359		90,923		
405000對學生之獎助	1,110			1,110		
405500社會保險負擔				2,599,966		
406500社會福利津貼及濟助	904,046			9,822,844		
407500差額補貼				350		
408500獎勵及慰問		20		1,247		
409000其他補助及捐助	2,066,160			3,962,348		
600000預備金			4,408	4,408		
600500第一預備金			4,408	4,408		

高雄市政府社會局

歲出一級用途別科目分析表

中華民國109年度

單位：新臺幣千元

名稱及編號	合計	經常支出						資本支出					
		人事費	業務費	獎補助費	債務費	預備金	小計	人事費	業務費	設備及投資	獎補助費	預備金	小計
合計	17,214,403	345,854	275,120	16,509,139		4,408	17,134,521			59,533	20,349		79,882
61080800000 社會保險支出	2,599,966			2,599,966			2,599,966						
61080800200 社會保險	2,599,966			2,599,966			2,599,966						
61080800201 社會保險	2,599,966			2,599,966			2,599,966						
62080800000 社會救助支出	1,620,933	5,428	13,205	1,602,300			1,620,933						
62080800200 社會救助	1,620,933	5,428	13,205	1,602,300			1,620,933						
62080800204 社會救助	1,620,933	5,428	13,205	1,602,300			1,620,933						
63080800000 福利服務支出	12,993,504	340,426	261,915	12,306,873		4,408	12,913,622			59,533	20,349		79,882
63080800100 一般行政	249,627	232,373	16,690	78			249,141			486			486
63080800101 行政管理	248,541	232,211	15,766	78			248,055			486			486
63080800102 業務管理	1,086	162	924				1,086						
63080800300 人民團體組織	8,619	250	3,406	4,963			8,619						
63080800302 人民團體輔導、 社區發展暨推行 合作業務	8,619	250	3,406	4,963			8,619						
63080800600 福利服務	12,730,850	107,803	241,819	12,301,832			12,651,454			59,047	20,349		79,396
63080800612 老人及身心障礙 福利服務計畫	9,424,688	10,946	72,318	9,303,744			9,387,008			17,331	20,349		37,680
63080800613 兒少及婦女福利 服務計畫	3,298,578	96,791	163,712	2,996,709			3,257,212			41,366			41,366
63080800614 社工專業服務計 畫	7,584	66	5,789	1,379			7,234			350			350
63080809800 第一預備金	4,408					4,408	4,408						

高雄市政府社會局

歲出一級用途別科目分析表

中華民國109年度

單位：新臺幣千元

名稱及編號	合計	經常支出						資本支出					
		人事費	業務費	獎補助費	債務費	預備金	小計	人事費	業務費	設備及投資	獎補助費	預備金	小計
63080809801 第一預備金	4,408					4,408	4,408						

高雄市政府社會局

資本支出分析表

中華民國109年度

單位：新臺幣千元

名稱及編號	合計	設備及投資								其他資本支出	
		土地	房屋建築及設備	公共建設及設施	機械設備	運輸設備	資訊軟體設備	雜項設備	權利		投資
合計	79,882		35,844			2,000	390	21,299			20,349
63080800100 一般行政	486						390	96			
63080800101 行政管理	486						390	96			
63080800600 福利服務	79,396		35,844			2,000		21,203			20,349
63080800612 老人及身心障礙福利服務計畫	37,680		14,651			2,000		680			20,349
63080800613 兒少及婦女福利服務計畫	41,366		21,193					20,173			
63080800614 社工專業服務計畫	350							350			

高雄市政府社會局

人 事 費 彙 計 表

中華民國109年度

單位：新臺幣元

類別	預算員額	全年度人事費											備註	
		民意代表待遇	政務人員待遇	法定編制人員待遇	約聘僱人員待遇	技工及工友待遇	獎金	其他給與	加班值班費	退休退職給付	退休離職儲金	保險		合計
合計	441		1,611,000	121,600,000	119,635,000	5,300,000	43,868,860	13,190,000	4,672,140		7,109,000	28,868,000	345,854,000	1.加班 2,693,000元， 值班53,000
正式員額	201		1,611,000	121,600,000			27,470,860	3,296,000	1,800,000			12,466,000	168,243,860	
職員	201		1,611,000	121,600,000			27,470,860	3,296,000	1,800,000			12,466,000	168,243,860	
約聘僱人員	224				119,635,000		14,601,000	9,894,000			7,109,000	15,412,000	166,651,000	
技工	3					1,192,500	343,000		23,320			185,000	1,743,820	
駕駛	5					1,457,500	602,000		39,220			311,000	2,409,720	
工友	8					2,650,000	852,000		63,600			494,000	4,059,600	
其他人事費									2,746,000				2,746,000	

高雄市政府社會局

約聘僱人員費用分析表

中華民國109年度

單位：新臺幣元

科 目				約聘人員 (人*月)	約僱人員 (人*月)	全年度預算數	說 明
款	項	目	節				
						166,651,000	合計
08						166,651,000	包括約聘僱人員待遇119,635,000元、年終工作獎金14,601,000元、不休假加班費0元、保險費15,412,000元、離職儲金7,109,000元及休假補助9,894,000元。
	001					166,651,000	0008000000 高雄市政府社會局主管
		02				166,651,000	0008080000 高雄市政府社會局
			01			5,298,000	62080800200 社會救助
						5,298,000	62080800204 社會救助
				7x12		5,298,000	衛生福利部社會及家庭署108年5月27日衛部救字第1080014135號函同意補助7人。
		03				55,189,000	63080800100 一般行政
			01			55,189,000	63080800101 行政管理
				66x12		50,834,000	108年8月27日高市府人力字第10830767400號函核定約聘人員1人、約聘研究員2人、約聘社工員50人、約聘業務員2人、約聘社工督導員7人及約聘主任督導員4人。
					7x12	4,355,000	108年8月27日高市府人力字第10830767400號函核定約僱人員5人及約僱社工員2人。
		05				106,164,000	63080800600 福利服務
			01			10,608,000	63080800612 老人及身心障礙福利服務計畫
				24x12		10,608,000	108年8月27日高市府人力字第10830767400號函核定約聘社工員21人及約聘社工督導員3人。
			02			95,556,000	63080800613 兒少及婦女福利服務計畫
				120x12		95,556,000	衛生福利部108年5月16日衛授家字第1080105219號函同意補助120人。

高雄市政府社會局

派員出國計畫預算類別表 - 開會

中華民國109年度

單位：新臺幣千元

計畫名稱	擬前往 國家或 地區	主要會 議議題 重點等	預計 天數	擬派 人數	旅 費 預 算				歸屬預算科 目	最近3次有關同一出國 計畫之實際執行情形			
					交通費	生活費	辦公費	合計		出國 地點	出國 期間	出國 人數	國外 旅費
一、定期 會議 2020年國 際社會工 作、教育 與社會發 展聯合研 討會	義大利	「促進 人際關 係:接軌 未 來!」， 聚集全 球社會 福利各 領域專 家學 者、實 務工作 者就保 護、貧 窮、性 別平等 等議題 進行討 論及參 訪，了 解當地 公私部 門社福 單位實 際運作 情形。	10	1	35	30	35	100	福利服務- 其他福利服 務計畫	日本	10612 05- 10612 08	1	37
										愛爾 蘭	10707 02- 10707 12	1	141
										蒙古	10807 04- 10807 11	1	79

高雄市政府社會局

公務車輛明細表

中華民國109年度

單位：新臺幣元

業務計畫 及工作計 畫名稱	車輛 數	車輛 種類	乘客 人數 (不含 司機)	購置 年月	汽缸總 排氣量 (立方 公分)	牌照稅 (全年)	燃料使 用費 (全年)	油料費(全年)			養 護 費	車輛 保險 費	車輛 檢驗 費	備註
								數量 (公升)	單價 (元)	金額				
社會救助 社會救助		現有車輛				11,230	6,180			46,370	49,000	2,915	750	
	1	小客貨兩用車	4	09208	2350									ZP-9806 街友中心。
	1	小客貨兩用車	4	09807	2351	11,230	6,180	1,668	27.8	46,370	49,000	2,915	750	6419-XP 街友中心(捐贈 車)，養護費打29 折，編列14,000 元。
一般行政 行政管理						148,870	99,600			832,595	676,180	66,811	8,250	
	1	小客車	4	09705	1497	7,120	4,800	1,140	27.8	31,692	49,000	2,483	750	0806-XM，首長 座車(油電混合動 力車)
	1	小客車	4	09802	1390	7,120	4,800	1,668	27.8	46,370	49,000	2,483	750	4816-XR
	1	小客車	4	09805	1798	7,120	4,800	852	27.8	23,686	49,000	2,483	750	
								972	17.1	16,621				2875-WY，油氣 雙燃料車
	1	小客車	4	10205	1987	11,230	6,180	1,668	27.8	46,370	49,000	2,483	450	ADE-7978
	1	小客貨兩用車	4	09208	1800									ZP-6427
	1	小客貨兩用車	4	09506	2351	11,230	6,180	1,668	27.8	46,370	49,000	2,915	750	4753-NY
	1	小客貨兩用車	4	09701	2261	11,230	6,180	1,668	27.8	46,370	49,000	2,915	750	4050-XK
	1	小客貨兩用車	4	09703	2694	15,210	7,200	1,668	27.8	46,370	49,000	2,915	750	8476-XK
	1	小客貨兩用車	4	09809	2393	11,230	6,180	1,668	27.8	46,370	49,000	2,915	750	9927-WY
	1	小客貨兩用車	4	09812	2261	11,230	6,180	1,668	27.8	46,370	49,000	2,915	750	9930-WY
	1	小客貨兩用車	4	10210	2378	11,230	6,180	1,668	27.8	46,370	49,000	2,915	450	ADC-6227

高雄市政府社會局

公務車輛明細表

中華民國109年度

單位：新臺幣元

業務計畫 及工作計 畫名稱	車輛 數	車輛 種類	乘客 人數 (不含 司機)	購置 年月	汽缸總 排氣量 (立方 公分)	牌照稅 (全年)	燃料使 用費 (全年)	油料費(全年)			養 護 費	車輛 保險 費	車輛 檢驗 費	備註
								數量 (公升)	單價 (元)	金額				
	1	小客貨兩用車	4	10302	1998	11,230	6,180	1,668	27.8	46,370	33,000	2,915	450	AGA-3201
	1	小客貨兩用車	4	10402	2359	11,230	6,180	1,668	27.8	46,370	33,000	2,915	450	AKM-5827
	1	小客貨兩用車	4	10402	2378	11,230	6,180	1,668	27.8	46,370	33,000	2,915	450	AKM-5832
	1	小客貨兩用車	4	10508	1998	11,230	6,180	1,668	27.8	46,370	24,000	2,915		AKM-5830
	1	重型機車	1	08508	124		450	204	27.8	5,671	1,620	711		ASM-459
	1	重型機車	1	08706	124		450	204	27.8	5,671	1,620	711		AYP-416
	1	重型機車		08706	124			204						AYP-418
	1	重型機車	1	08706	124		450	204	27.8	5,671	1,620	711		AYP-421
	1	重型機車	1	08711	124		450	204	27.8	5,671	1,620	711		AYP-481
	1	重型機車	1	08711	124		450	204	27.8	5,671	1,620	711		AYP-482
	1	重型機車	1	08711	124		450	204	27.8	5,671	1,620	711		AYP-483
	1	重型機車	1	08711	124		450	204	27.8	5,671	1,620	711		AYP-486
	1	重型機車	1	08711	124		450	204	27.8	5,671	1,620	711		AYP-489
	1	重型機車	1	08809	124		450	204	27.8	5,671	1,620	711		PJJ-798
	1	重型機車	1	08908	124		450	204	27.8	5,671	1,620	711		HS7-245
	1	重型機車	1	08908	124		450	204	27.8	5,671	1,620	711		HS7-246
	1	重型機車		08908	124			204						HS7-247
	1	重型機車	1	08908	124		450	204	27.8	5,671	1,620	711		HS7-252

高雄市政府社會局

公務車輛明細表

中華民國109年度

單位：新臺幣元

業務計畫 及工作計 畫名稱	車輛 數	車輛 種類	乘客 人數 (不含 司機)	購置 年月	汽缸總 排氣量 (立方 公分)	牌照稅 (全年)	燃料使 用費 (全年)	油料費(全年)			養 護 費	車輛 保險 費	車輛 檢驗 費	備註
								數量 (公升)	單價 (元)	金額				
	1	重型機車	1	08908	124		450	204	27.8	5,671	1,620	711		HS7-253
	1	重型機車	1	08908	124		450	204	27.8	5,671	1,620	711		HS7-257
	1	重型機車	1	09601	100		450	204	27.8	5,671	1,620	711		363-BHR
	1	重型機車	1	09601	100		450	204	27.8	5,671	1,620	711		367-BHR
	1	重型機車	1	09601	100		450	204	27.8	5,671	1,620	711		372-BHR
	1	重型機車	1	09601	100		450	204	27.8	5,671	1,620	711		377-BHR
	1	重型機車	1	09602	100		450	204	27.8	5,671	1,620	711		366-BHR
	1	重型機車	1	09602	100		450	204	27.8	5,671	1,620	711		371-BHR
	1	重型機車	1	09602	100		450	204	27.8	5,671	1,620	711		387-BHR
	1	重型機車	1	09603	100		450	204	27.8	5,671	1,620	711		365-BHR
	1	重型機車	1	09603	100		450	204	27.8	5,671	1,620	711		370-BHR
	1	重型機車	1	09603	100		450	204	27.8	5,671	1,620	711		373-BHR
	1	重型機車	1	09603	100		450	204	27.8	5,671	1,620	711		375-BHR
	1	重型機車	1	09603	100		450	204	27.8	5,671	1,620	711		376-BHR
	1	重型機車	1	09603	100		450	204	27.8	5,671	1,620	711		378-BHR
	1	重型機車	1	09603	100		450	204	27.8	5,671	1,620	711		386-BHR
	1	重型機車	1	09701	125		450	204	27.8	5,671	1,620	711		811-BAV
	1	重型機車	1	09701	125		450	204	27.8	5,671	1,620	711		820-BAV

高雄市政府社會局

公務車輛明細表

中華民國109年度

單位：新臺幣元

業務計畫 及工作計 畫名稱	車輛 數	車輛 種類	乘客 人數 (不含 司機)	購置 年月	汽缸總 排氣量 (立方 公分)	牌照稅 (全年)	燃料使 用費 (全年)	油料費(全年)			養 護 費	車輛 保險 費	車輛 檢驗 費	備註	
								數量 (公升)	單價 (元)	金額					
福利服務 兒少及婦女 福利服務計 畫	1	重型機車	1	09703	124		450	204	27.8	5,671	1,620	711		822-CMC	
	1	重型機車		09806	101		450	204	27.8	5,671	1,620	711		120-TEJ	
	1	重型機車	1	10704	101		450	204	27.8	5,671	1,620	711		MTJ-3835	
	1	重型機車	1	10705	124		450	204	27.8	5,671	1,620	711		MTK-1539	
	1	重型機車	1	10705	124		450	204	27.8	5,671	1,620	711		MTK-1550	
	1	重型機車	1	10705	124		450	204	27.8	5,671	1,620	711		MTK-1551	
	1	電動機車	1	10705	40馬力以 下						1,620	711		EMP-7972, 電動 機車	
	1	電動機車	1	10806	40馬力以 下						1,620	711		EMW-0783, 電 動機車	
	1	電動機車	1	10806	40馬力以 下						1,620	711		EMW-0785, 電 動機車	
							7,120	4,800			46,370	49,000	2,483	450	
		1	小客車	4	10207	1797	7,120	4,800	1,668	27.8	46,370	49,000	2,483	450	ADB-1672
		合計				167,220	110,580			925,335	774,180	72,209	9,450		

歲出按職能及經

中華民國109

職能別分類	經濟性分類	經常支出							資本支出			
		受僱人員報酬	商購 品買 及支 勞務	債務利息	土地租金支出	經常移轉			經常支出合計	投資及增資		
						對企業	對非 家庭 利及 機構 間	對政府		對國外	對營業基金	對非 營業 特種 基金
總計		374,293	301,789						17,134,521			
01 一般公共事務												
02 防衛												
03 公共秩序與安全												
04 教育												
05 保健												
06 社會安全與福利		374,293	301,789			16,458,439			17,134,521			
07 住宅及社區服務												
08 娛樂、文化與宗教												
09 燃料與能源												
10 農、林、漁、牧業												
11 礦業、製造業及營造業												
12 運輸及通信												
13 其他經濟服務												
14 環境保護												
15 其他支出												

濟性綜合分類表

年度

單位：新臺幣千元

資本支出													總計
資本移轉				土地購入	無形資產購入	固定資本形成						資本支出合計	
對企業	對非營利及民間機構	對政府	對國外			住宅	非住宅房屋	營建工程	運輸工具	資訊軟體	其他設備		
	20,349					35,844		2,000	390	21,299		79,882	17,214,403
	20,349					35,844		2,000	390	21,299		79,882	17,214,403